

令和6年度版
(2024年度)



市 税 概 要

(固定資産概要調書含)



©K.Okawara・Jet Inoue

inagicity

稲 城 市

令和6年度版
市 税 概 要
(固定資産概要調書含)

目 次 ・ 凡 例

1. 市の概要	
(1) 市の沿革	4
(2) 市の位置	4
(3) 人口の推移	4
2. 行政機構	
(1) 行政組織機構図	5
(2) 税務機構及び事務分掌	6
3. 財政	
(1) 令和5年度一般会計歳入決算	7
(2) 令和6年度一般会計当初予算〔歳入〕	8
(3) 令和5年度一般会計歳出決算	9
(4) 令和6年度一般会計当初予算〔歳出〕	9
4. 市税総括	
(1) 令和6年度市税一覧	10
(2) 市税税率の変遷	12
(3) 税の負担状況	13
(4) 徴税経費等調	14
(5) 市民税決算の推移	15
(6) 税関係証明書交付(閲覧)等申請件数	16
5. 市民税	
(1) 個人市民税納税義務者数調	17
(2) 個人市民税年度別調定額調	17
(3) 法人市民税均等割納税義務者数調	17
(4) 法人市民税年度別調定額調	17
(5) 課税標準段階別令和6年度分所得割額等に関する調	18
a 給与所得者	18
b 営業等所得者	19
c 農業所得者	20
d その他所得者	21
e 短期及び長期並びに株式等に係る譲渡所得等について分離課税をした者に係る分	22
f 合計	23
6. 固定資産税	
(1) 土地、家屋及び償却資産年度別調定額調	24
(2) 固有資産等所在市町村交付金調	24
7. 特別土地保有税	
(1) 年度別調定額調	24
8. 都市計画税	
(1) 土地、家屋年度別調定額調	24
9. 軽自動車税	
(1) 年度別調定額調	25
10. 市たばこ税	
(1) 年度別調定額調	26
11. 入湯税	
(1) 年度別調定額調	26
12. 収納	
(1) 令和5年度(決算期)市税徴収実績調書	27
(2) 市税収入状況の推移	29

1 3. 固定資産概要調書

※ 概要調書の調査票のうち「対象項目の数値が全てゼロの頁」は一部割愛しています。

令和6年度土地に関する概要調書報告書

- 第 1 表 納税義務者数に関する調
- 2 〃 総括表
- 3 〃 納税義務者区分による土地に関する調
- 4 〃 宅地に関する調
- 5 〃 宅地等の負担調整に関する調
- 6 〃 宅地等の負担調整に関する調
- 7 〃 宅地等の負担調整に関する調
- 8 〃 宅地等の負担調整に関する調
- 10 〃 宅地等の負担調整に関する調
- 49 〃 農地の負担調整に関する調
- 50 〃 農地の負担調整に関する調
- 17 〃 課税標準の特例等に関する調
- 18 〃 介在農地、介在山林及び市街化区域農地に関する調
- 19 〃 負担調整措置等による軽減額に関する調
- 20 〃 段階別納税義務者数及び課税標準額等に関する調
- 13 〃 特定市街化区域農地の負担調整に関する調
- 14 〃 特定市街化区域農地の負担調整に関する調
- 15 〃 特定市街化区域農地の負担調整に関する調
- 16 〃 特定市街化区域農地の負担調整に関する調

令和6年度家屋に関する概要調書

- 第21表 納税義務者数に関する調
- 22 〃 総括表
- 23 〃 所有者区分による家屋に関する調
- 24 〃 木造家屋に関する調
- [木造以外の家屋に関する調]
- 25 〃 事務所、店舗
- 26 〃 住宅用建物
- 27 〃 病院、ホテル
- 28 〃 工場、倉庫
- 29 〃 その他
- 30 〃 合計
- [新增分家屋に関する調]
- 31 〃 木造家屋
- 32 〃 木造以外の家屋
- [減少分家屋に関する調]
- 33 〃 木造家屋
- 34 〃 木造以外の家屋
- 35 〃 課税標準額等に関する調
- 36 〃 課税標準額等に関する調
- 37 〃 軽減税額等に関する調
- 38 〃 建築年次区分による家屋に関する調
- 39 〃 家屋の変動に関する調
- 40 〃 法附則第15条の6第1項及び第2項による軽減税額等の床面積区分に関する調
- 41 〃 法附則第15条の6及び第15条の7の減額適用を受けなかった住宅の個数に関する調
- 42 〃 法附則第15条の7第1項及び第2項による軽減税額等の床面積区分に関する調
- 43 〃 新築住宅に関する調

令和6年度都市計画税に関する調

- 第51表 都市計画区域及び課税区域に関する調
- 52〃 納税義務者数に関する調
- 53〃 地積及び床面積等に関する調
- 54〃 決定価格及び課税標準額に関する調
- 55〃 三大都市圏の特定市に所在する市街化区域内の農地に関する調
- 56〃 課税標準の特例等に関する調
- 57〃 課税標準の特例等に関する調
- 58〃 課税標準の特例等に関する調
- 59〃 宅地等の負担調整に関する調
- 60〃 宅地等の負担調整に関する調
- 61〃 宅地等の負担調整に関する調
- 62〃 宅地等の負担調整に関する調
- 63〃 農地の負担調整に関する調

令和6年度償却資産に関する概要調書

- 第69表 納税義務者数に関する調
- 70〃 償却資産の価格等に関する調 (市町村計)
- 71〃 償却資産の価格等に関する調 (個人分)
- 72〃 償却資産の価格等に関する調 (法人分)
- 73〃 市町村長が価格等を決定したもののうち課税標準の特例規定の適用を受けるものに関する調(1) (法第349条の3関係)
- 74〃 市町村長が価格等を決定したもののうち課税標準の特例規定の適用を受けるものに関する調(2) (法第349条の3関係)
- 75〃 市町村長が価格等を決定したもののうち課税標準の特例規定の適用を受けるものに関する調(3) (法附則第15条関係)
- 76〃 市町村長が価格等を決定したもののうち課税標準の特例規定の適用を受けるものに関する調(4) (法附則第15条関係)
- 77〃 市町村長が価格等を決定したもののうち課税標準の特例規定の適用を受けるものに関する調(5) (法附則第15条、法附則第16条の3、旧法附則第16条の2)
- 78〃 市町村長が価格等を決定したもののうち課税標準の特例規定の適用を受けるものに関する調(6) (法附則第56条、法附則第56条の2)
- 79〃 償却資産の段階別納税義務者数に関する調 (市町村計)
- 80〃 償却資産の段階別納税義務者数に関する調 (個人分)
- 81〃 償却資産の段階別納税義務者数に関する調 (法人分)

凡 例

・各表内において構成比、前年度比、収納率等の数字の単位未満は、
四捨五入することを原則としている。

(ただし、課税状況調・固定資産概要調書等の出典先が記載
された資料については、当該調査の記載要領等による。)

したがって合計と内訳が一致しない場合がある。

1. 市の概要

(1) 市の沿革

慶応3年大政奉還によって品川県に属し、明治元年には神奈川県に編入、同12年に神奈川県南多摩郡矢野口村、東長沼村、大丸村、百村、坂浜村、平尾村の6か村戸長役場を置き、同22年町村制施行により、この6か村が合併して神奈川県稲城村が誕生。明治26年4月東京府に移管。昭和24年9月北多摩郡多磨村の南押立と常久の一部を境界変更により合併し、現在の行政面積となりました。昭和32年4月1日（人口10,125人）町制施行、昭和46年11月1日（人口36,800人）市制施行。昭和63年多摩ニュータウン地区の入居開始。

(2) 市の位置

東京都心から西南約25kmの多摩川右岸に位置し、西は多摩市、北は多摩川をへだてて府中市、調布市、南と東は神奈川県川崎市に接しています。また、土地は南西から北東にゆるやかに傾斜した標高45mのほぼ平坦な地域と、標高85メートルのゆるやかな丘陵地（多摩丘陵の一部）からなっています。



(3) 人口の推移

(単位：世帯・人)

区分 年月日	世帯数	人 口			一世帯 当たり 人 口
		男	女	計	
令和4年1月1日	41,932	46,672	46,335	93,007	2.22
令和5年1月1日	42,397	46,760	46,661	93,421	2.20
令和6年1月1日	42,844	46,929	46,882	93,811	2.19

※一世帯当たり人口は、少数点第3位を四捨五入

2. 行政機構 (令和6年4月1日現在)

(1) 行政組織機構図

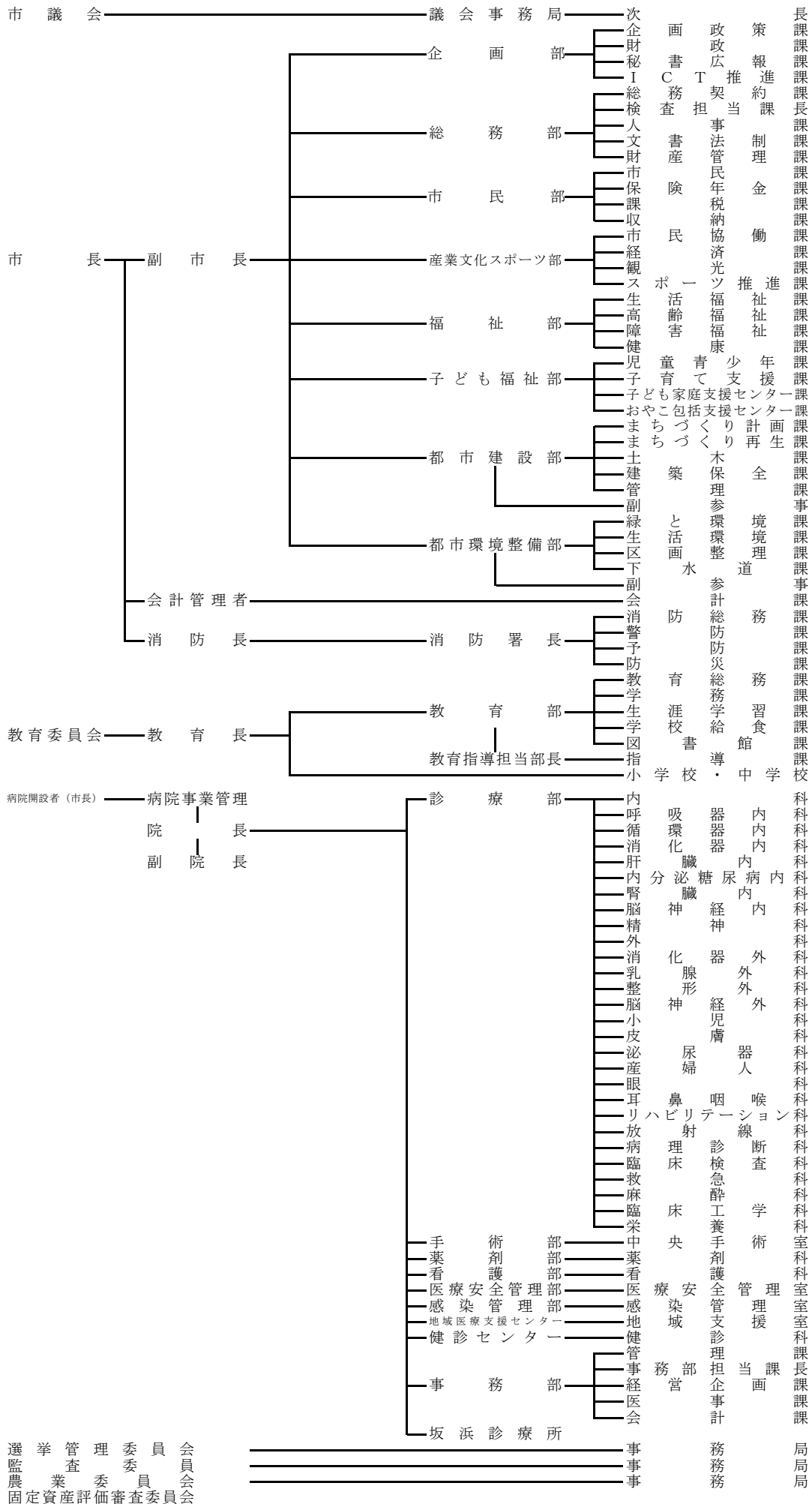

(2) 税務機構及び事務分掌

機 構		事 務 分 掌
市 民 部 (部長 1)	課 税 課 (課長 1)	市民税係 (10人)
		1. 市民税及び軽自動車税の賦課、調定並びに減免に関する事
		2. 市民税の諸証明に関する事
		3. 市たばこ税に関する事
		4. 原動機付自転車の標識の交付及び廃止に関する事
		5. その他他の係に属さない諸税に関する事
		6. 課内の庶務に関する事
		土地係 (5人)
		1. 土地に係る固定資産税及び都市計画税の賦課、調定及び減免に関する事
		2. 土地に係る固定資産税及び都市計画税の諸証明に関する事
		3. 土地の評価に関する事
		4. 土地台帳及び名寄帳に関する事
		5. 公図の閲覧並びに整備及び保管に関する事
		6. 特別土地保有税に関する事
		家屋係 (5人)
		1. 家屋に係る固定資産税及び都市計画税の賦課、調定及び減免に関する事
		2. 家屋に係る固定資産税及び都市計画税の諸証明に関する事
		3. 家屋の評価に関する事
	4. 家屋台帳及び名寄帳に関する事	
	5. 償却資産に係る固定資産税の賦課、調定及び減免に関する事	
	6. 償却資産の評価に関する事	
	7. 償却資産課税台帳及び名寄帳に関する事	
	8. 国有提供施設等所在市町村助成交付金等に関する事	
	収 納 課 (課長 1)	税管理係 (4人)
1. 過誤納金の還付及び充当に関する事		
2. 市税及び国民健康保険税の納税証明その他徴収の証明に関する事		
3. 課内の庶務に関する事		
滞納整理係 (9人)		
1. 市税及び国民健康保険税の徴収及び滞納処分に関する事		
2. 市税及び国民健康保険税の徴収猶予及び換価の猶予に関する事		
3. 市税及び国民健康保険税の滞納処分の執行停止及び不納欠損処分に関する事		
4. 市税及び国民健康保険税の徴収の嘱託及び受託に関する事		
5. 延滞金の減免及び納期の延長等に関する事		
6. 過年度における税外債権(後期高齢者医療保険料、介護保険料、保育料、学童クラブ育成料及び下水道事業受益者負担金に限る。以下同じ。)の徴収及び滞納処分に関する事		
7. 過年度における税外債権の徴収猶予及び換価の猶予に関する事		
8. 過年度における税外債権の滞納処分の執行停止及び不納欠損処分に関する事		
9. 過年度における税外債権の延滞金の減免及び納期の延長等に関する事		

3. 財 政

(1) 令和5年度一般会計歳入決算

(単位：円・%)

区 分	令和4年度		令和5年度	
	決算額	構成比	決算額	構成比
1. 市 税	16,440,148,705	42.0	16,837,829,451	40.6
市民税	8,018,569,312	20.5	8,199,762,395	19.8
固定資産税	6,515,680,870	16.6	6,682,871,699	16.1
軽自動車税	86,414,700	0.2	88,916,100	0.2
市たばこ税	472,596,907	1.2	480,149,271	1.2
特別土地保有税	0	0.0	0	0.0
入湯税	0	0.0	0	0.0
都市計画税	1,346,886,916	3.4	1,386,129,986	3.3
2. 地方譲与税	166,438,000	0.4	169,144,000	0.4
3. 利子割交付金	26,727,000	0.1	31,254,000	0.1
4. 配当割交付金	142,263,000	0.4	166,314,000	0.4
5. 株式譲渡所得割交付金	109,272,000	0.3	178,721,000	0.4
6. 法人事業税交付金	197,169,000	0.5	284,684,000	0.7
7. 地方消費税交付金	2,132,168,000	5.4	2,127,390,000	5.1
8. ゴルフ場利用税交付金	78,574,059	0.2	78,185,379	0.2
9. 環境性能割交付金	42,951,905	0.1	48,911,587	0.1
10. 国有提供施設等所在 市町村助成交付金等	247,976,000	0.6	247,691,000	0.6
11. 地方特例交付金	124,852,000	0.3	111,192,000	0.3
12. 地方交付税	1,084,224,000	2.8	1,121,528,000	2.7
13. 交通安全対策特別交付金	10,125,000	0.0	9,243,000	0.0
14. 分担金及び負担金	262,302,655	0.7	246,714,253	0.6
15. 使用料及び手数料	685,852,021	1.8	669,584,605	1.6
16. 国庫支出金	8,007,310,970	20.4	7,534,141,886	18.2
17. 都支出金	6,013,834,958	15.3	6,861,837,320	16.5
18. 財産収入	200,992,726	0.5	382,635,442	0.9
19. 寄附金	45,543,079	0.1	51,544,188	0.1
20. 繰入金	6,219,187	0.0	896,822,850	2.2
21. 繰越金	2,209,887,095	5.6	2,417,363,187	5.8
22. 諸収入	874,784,339	2.2	872,632,209	2.1
23. 市 債	72,600,000	0.2	131,100,000	0.3
合 計	39,182,215,699	100.0	41,476,463,357	100.0

(2) 令和6年度一般会計当初予算〔歳入〕

(単位：円・%)

区 分	令和5年度		令和6年度	
	予算額	構成比	予算額	構成比
1. 市税	16,671,924,000	42.5	16,437,983,000	39.1
市民税	8,159,702,000	20.8	7,790,652,000	18.5
固定資産税	6,593,635,000	16.8	6,673,621,000	15.9
軽自動車税	87,813,000	0.2	88,469,000	0.2
市たばこ税	457,697,000	1.2	480,722,000	1.1
特別土地保有税	0	0.0	0	0.0
入湯税	0	0.0	0	0.0
都市計画税	1,373,077,000	3.5	1,404,519,000	3.3
2. 地方譲与税	159,362,000	0.4	179,389,000	0.4
3. 利子割交付金	26,756,000	0.1	28,837,000	0.1
4. 配当割交付金	138,191,000	0.4	170,666,000	0.4
5. 株式等譲渡所得割交付金	133,752,000	0.3	176,382,000	0.4
6. 法人事業税交付	257,104,000	0.7	284,389,000	0.7
7. 地方消費税交付金	2,189,973,000	5.6	2,154,941,000	5.1
8. ゴルフ場利用税交付金	77,488,000	0.2	78,150,000	0.2
9. 環境性能割交付金	46,685,000	0.1	50,805,000	0.1
10. 国有提供施設等所在 市町村助成交付金等	247,976,000	0.6	247,691,000	0.6
11. 地方特例交付金	122,785,000	0.3	559,028,000	1.3
12. 地方交付税	472,491,000	1.2	772,206,000	1.8
13. 交通安全対策特別交付金	9,625,000	0.0	8,623,000	0.0
14. 分担金及び負担金	334,018,000	0.9	302,369,000	0.7
15. 使用料及び手数料	741,275,000	1.9	638,417,000	1.5
16. 国庫支出金	5,915,875,000	15.1	6,160,599,000	14.6
17. 都支出金	6,654,566,000	17.0	7,073,727,000	16.8
18. 財産収入	306,186,000	0.8	19,570,000	0.0
19. 寄付金	18,895,000	0.0	24,651,000	0.1
20. 繰入金	1,497,764,000	3.8	2,075,371,000	4.9
21. 繰越金	300,000,000	0.8	300,000,000	0.7
22. 諸収入	1,380,707,000	3.5	2,200,701,000	5.2
23. 市債	1,491,602,000	3.8	2,135,505,000	5.1
合 計	39,195,000,000	100.0	42,080,000,000	100.0

(3) 令和5年度一般会計歳出決算

(単位：円・%)

区 分	令和4年度		令和5年度	
	決算額	構成比	決算額	構成比
1. 議会費	294,515,833	0.8	294,496,686	0.7
2. 総務費	4,066,855,604	11.1	4,642,712,964	11.4
3. 民生費	17,029,629,319	46.3	18,674,182,268	45.9
4. 衛生費	3,958,079,816	10.8	4,402,483,956	10.8
5. 労働費	25,972,564	0.1	24,979,017	0.1
6. 農林費	87,427,288	0.2	108,766,208	0.3
7. 商工費	503,304,873	1.4	361,028,077	0.9
8. 土木費	3,110,880,697	8.5	3,903,755,911	9.6
9. 消防費	1,080,787,700	2.9	1,171,119,449	2.9
10. 教育費	4,594,358,252	12.5	5,085,632,247	12.5
11. 公債費	2,013,040,566	5.5	2,029,966,097	5.0
合 計	36,764,852,512	100.0	40,699,122,880	100.0

(4) 令和6年度一般会計当初予算〔歳出〕

(単位：円・%)

区 分	令和5年度		令和6年度	
	予算額	構成比	予算額	構成比
1. 議会費	302,902,000	0.8	311,841,000	0.7
2. 総務費	3,763,412,000	9.6	3,957,111,000	9.4
3. 民生費	17,777,397,000	45.4	18,398,072,000	43.7
4. 衛生費	3,775,583,000	9.6	4,104,591,000	9.8
5. 労働費	26,580,000	0.1	27,953,000	0.1
6. 農林費	100,915,000	0.3	76,695,000	0.2
7. 商工費	293,261,000	0.7	219,892,000	0.5
8. 土木費	4,606,113,000	11.8	5,986,144,000	14.2
9. 消防費	1,285,435,000	3.3	1,235,312,000	2.9
10. 教育費	5,179,993,000	13.2	5,698,196,000	13.5
11. 公債費	2,033,409,000	5.2	2,014,193,000	4.8
12. 予備費	50,000,000	0.1	50,000,000	0.1
合 計	39,195,000,000	100.0	42,080,000,000	100.0

4. 市税総括

(1) 令和6年度市税一覧

税目	区分	納税義務者	課税標準及び税率	申告期限 ※土日祝に当たる場合は翌営業日	賦課期日	徴収方法	納期		
市民税		(個人) ・市内に住所を有する個人 ・市内に事務所、事業所又は家屋敷を有する個人で市内に住所を有しない者 (法人) ・市内に事務所又は事業所を有する法人 ・市内に寮等を有する法人でその市内に事務所又は事業所を有しないもの ・公益法人等で市内に事務所等を有するもの ・法人課税信託の引受けを行うことにより法人税を課される個人で市内に事務所等を有するもの	(個人) 均等割 3,500円 所得割 前年の所得について算出した総所得金額、退職所得金額（分離課税分を除く）及び山林所得金額から控除合計額を引いた額（課税標準額） 税率 課税標準額 × 6%	(個人) 特別徴収義務者からの給与支払報告書 1月31日 申告書 3月15日	(個人) 1月 1日	(個人) 普通徴収	(個人) 普通徴収 第1期 6月 1日～ 6月30日 第2期 8月 1日～ 8月31日 第3期 10月 1日～10月31日 第4期 12月 1日～12月25日 給与所得に係る特別徴収 6月から翌年 5月までの12回各月徴収したものを翌月10日までに納入 公的年金からの特別徴収 4月から翌年2月までの年金定期支払月毎に徴収したものを翌月10日までに納入		
			(法人) 法人税割 ・資本金1億円未満の法人 ・資本もしくは出資を有しない法人（保険業法規定の相互会社を除く） ・法人でない社団、財団で代表者、管理人の定めのあるもの 6.0% ・資本金1億円以上の法人 ・保険業法に規定する相互会社 8.4%	(法人) ・確定申告 事業年度終了の日の翌日から2か月以内 ただし、法人税（国税）において申告期限の延長が認められた場合には、法人市民税の申告期限も同様に延長。 ・中間申告 事業年度開始の日以後6か月経過した日から2か月以内	(法人) 申告納付	(法人) 申告納付 ・確定申告 事業年度終了の日の翌日から2か月以内 ・中間申告 事業年度開始の日以後6か月経過した日から2か月以内			
			均等割						

※ 期末現在の資本金の額及び資本準備金の額の合算額、期末現在の資本金等の額のいずれか高い方の金額

区分	資本金等の額 ※	市内従業員数	税額 (円)
9号	50億円超	50人超	3,000,000
8号	10億円超 50億円以下	50人超	1,750,000
7号	10億円超	50人以下	410,000
6号	1億円超 10億円以下	50人超	400,000
5号	1億円超 10億円以下	50人以下	160,000
4号	1千万円超 1億円以下	50人超	150,000
3号	1千万円超 1億円以下	50人以下	130,000
2号	1千万円以下	50人超	120,000
1号	上記以外の法人等		50,000

区分 税目	納税義務者	課税標準及び税率	申告期限	賦課期日	徴収方法	納期																																																																																																																																												
固定資産税	土地 家屋の所有者 償却資産	<ul style="list-style-type: none"> 課税標準 (土地、家屋) 基準年度にかかる賦課期日における価格又は基準年度の価格に比準する価格(土地については負担調整措置あり) (償却資産) 賦課期日における価格 税率 1.4/100 	<ul style="list-style-type: none"> 住宅用地の申告 1月31日 新築住宅に対する減額申告 1月31日 償却資産の申告 1月31日 	1月 1日	普通徴収	第1期 5月 1日～ 5月31日 第2期 7月 1日～ 7月31日 第3期 12月 1日～ 12月25日 第4期 2月 1日～ 2月28日																																																																																																																																												
軽自動車税 種別割	原動機付自転車、軽自動車、小型特殊自動車及び2輪の小型自動車の所有者等	<table border="1"> <thead> <tr> <th></th> <th>標準</th> <th>旧標準</th> <th>重課</th> <th>軽課75%</th> <th>軽課50%</th> <th>軽課25%</th> </tr> </thead> <tbody> <tr> <td>原動機付自動車</td> <td></td> <td></td> <td></td> <td></td> <td></td> <td></td> </tr> <tr> <td>・第一種 一般(50cc以下又は0.6kW以下)</td> <td>2,000円</td> <td>—</td> <td>—</td> <td>—</td> <td>—</td> <td>—</td> </tr> <tr> <td>・第一種 特定小型(0.6kW以下)</td> <td>2,000円</td> <td>—</td> <td>—</td> <td>—</td> <td>—</td> <td>—</td> </tr> <tr> <td>・第二種 乙(90cc以下又は0.8kW以下)</td> <td>2,000円</td> <td>—</td> <td>—</td> <td>—</td> <td>—</td> <td>—</td> </tr> <tr> <td>・第二種 甲(125cc以下又は1.0kW以下)</td> <td>2,400円</td> <td>—</td> <td>—</td> <td>—</td> <td>—</td> <td>—</td> </tr> <tr> <td>・ミニカー</td> <td>3,700円</td> <td>—</td> <td>—</td> <td>—</td> <td>—</td> <td>—</td> </tr> <tr> <td>軽自動車</td> <td></td> <td></td> <td></td> <td></td> <td></td> <td></td> </tr> <tr> <td>・3輪</td> <td>3,900円</td> <td>3,100円</td> <td>4,600円</td> <td>1,000円</td> <td>2,000円</td> <td>3,000円</td> </tr> <tr> <td>・4輪乗用車 自家用</td> <td>10,800円</td> <td>7,200円</td> <td>12,900円</td> <td>2,700円</td> <td>—</td> <td>—</td> </tr> <tr> <td>・4輪乗用車 営業用</td> <td>6,900円</td> <td>5,500円</td> <td>8,200円</td> <td>1,800円</td> <td>3,500円</td> <td>5,200円</td> </tr> <tr> <td>・4輪貨物車 自家用</td> <td>5,000円</td> <td>4,000円</td> <td>6,000円</td> <td>1,300円</td> <td>—</td> <td>—</td> </tr> <tr> <td>・4輪貨物車 営業用</td> <td>3,800円</td> <td>3,000円</td> <td>4,500円</td> <td>1,000円</td> <td>—</td> <td>—</td> </tr> <tr> <td>・軽2輪</td> <td>3,600円</td> <td>—</td> <td>—</td> <td>—</td> <td>—</td> <td>—</td> </tr> <tr> <td>・雪上車</td> <td>3,600円</td> <td>—</td> <td>—</td> <td>—</td> <td>—</td> <td>—</td> </tr> <tr> <td>小型特殊自動車</td> <td></td> <td></td> <td></td> <td></td> <td></td> <td></td> </tr> <tr> <td>・農耕作業用</td> <td>2,400円</td> <td>—</td> <td>—</td> <td>—</td> <td>—</td> <td>—</td> </tr> <tr> <td>・特殊作業用</td> <td>5,900円</td> <td>—</td> <td>—</td> <td>—</td> <td>—</td> <td>—</td> </tr> <tr> <td>二輪の小型自動車</td> <td></td> <td></td> <td></td> <td></td> <td></td> <td></td> </tr> <tr> <td>二輪小型自動車(250cc超)</td> <td>6,000円</td> <td>—</td> <td>—</td> <td>—</td> <td>—</td> <td>—</td> </tr> </tbody> </table>		標準	旧標準	重課	軽課75%	軽課50%	軽課25%	原動機付自動車							・第一種 一般(50cc以下又は0.6kW以下)	2,000円	—	—	—	—	—	・第一種 特定小型(0.6kW以下)	2,000円	—	—	—	—	—	・第二種 乙(90cc以下又は0.8kW以下)	2,000円	—	—	—	—	—	・第二種 甲(125cc以下又は1.0kW以下)	2,400円	—	—	—	—	—	・ミニカー	3,700円	—	—	—	—	—	軽自動車							・3輪	3,900円	3,100円	4,600円	1,000円	2,000円	3,000円	・4輪乗用車 自家用	10,800円	7,200円	12,900円	2,700円	—	—	・4輪乗用車 営業用	6,900円	5,500円	8,200円	1,800円	3,500円	5,200円	・4輪貨物車 自家用	5,000円	4,000円	6,000円	1,300円	—	—	・4輪貨物車 営業用	3,800円	3,000円	4,500円	1,000円	—	—	・軽2輪	3,600円	—	—	—	—	—	・雪上車	3,600円	—	—	—	—	—	小型特殊自動車							・農耕作業用	2,400円	—	—	—	—	—	・特殊作業用	5,900円	—	—	—	—	—	二輪の小型自動車							二輪小型自動車(250cc超)	6,000円	—	—	—	—	—	<ul style="list-style-type: none"> 取得申告 納税義務発生の日から15日以内 変更申告 変更事由の生じた日から15日以内 廃車申告 納税義務消滅の日から30日以内 	4月 1日	普通徴収	5月 1日～ 5月 31日 ※旧標準税率は、平成27年3月31日以前に初めて車両番号の指定を受けた3輪以上の軽自動車(重課税率を適用される車両を除く。)に適用されます。 重課税率は、初めて車両番号の指定を受けた月から賦課期日の前の月において、13年を経過した3輪以上の軽自動車に適用されません。 軽課税率は、平成27年度以降に初めて車両番号の指定を受けた3輪以上の軽自動車のうち、グリーン化特例の対象となる車両に適用されます。(初めて車両番号の適用を受けた年度の翌年度に限りません。)
	標準	旧標準	重課	軽課75%	軽課50%	軽課25%																																																																																																																																												
原動機付自動車																																																																																																																																																		
・第一種 一般(50cc以下又は0.6kW以下)	2,000円	—	—	—	—	—																																																																																																																																												
・第一種 特定小型(0.6kW以下)	2,000円	—	—	—	—	—																																																																																																																																												
・第二種 乙(90cc以下又は0.8kW以下)	2,000円	—	—	—	—	—																																																																																																																																												
・第二種 甲(125cc以下又は1.0kW以下)	2,400円	—	—	—	—	—																																																																																																																																												
・ミニカー	3,700円	—	—	—	—	—																																																																																																																																												
軽自動車																																																																																																																																																		
・3輪	3,900円	3,100円	4,600円	1,000円	2,000円	3,000円																																																																																																																																												
・4輪乗用車 自家用	10,800円	7,200円	12,900円	2,700円	—	—																																																																																																																																												
・4輪乗用車 営業用	6,900円	5,500円	8,200円	1,800円	3,500円	5,200円																																																																																																																																												
・4輪貨物車 自家用	5,000円	4,000円	6,000円	1,300円	—	—																																																																																																																																												
・4輪貨物車 営業用	3,800円	3,000円	4,500円	1,000円	—	—																																																																																																																																												
・軽2輪	3,600円	—	—	—	—	—																																																																																																																																												
・雪上車	3,600円	—	—	—	—	—																																																																																																																																												
小型特殊自動車																																																																																																																																																		
・農耕作業用	2,400円	—	—	—	—	—																																																																																																																																												
・特殊作業用	5,900円	—	—	—	—	—																																																																																																																																												
二輪の小型自動車																																																																																																																																																		
二輪小型自動車(250cc超)	6,000円	—	—	—	—	—																																																																																																																																												
軽自動車税 環境性能割	3輪以上の軽自動車の取得者	取得価額 環境性能割の税率は非課税、1%、2%	次の日までに申告及び納付する ①車両番号の指定を受ける時 ②自動車検査証の記入を受けるべき事由があった日から15日以内 ③取得の日から15日以内		申告納付	申告期限と同じ																																																																																																																																												
市たばこ税	製造たばこの製造者、 特定販売業者及び卸売 販売業者など	1,000本につき 6,552円	毎月分を翌月 末日までに		申告納付	申告期限と同じ																																																																																																																																												
特別土地 保有税	土地の所有者又は取得者	当分の間平成15年度以後における新規課税は行わない。			申告納付																																																																																																																																													
入湯税	入湯客	1日150円 利用料金1,200円以上	毎月分を翌月 15日までに		特別徴収	申告期限と同じ																																																																																																																																												
都市計画税	市街化区域に所在する 土地及び家屋の所有者	<ul style="list-style-type: none"> 土地及び家屋に係る固定資産税の課税標準となるべき価格 税率 0.27/100 		固定資産 税と同じ	固定資産 税と同じ	固定資産税と同じ																																																																																																																																												

(2) 市税税率の変遷

税 目		課税標準	税 率 (円・%)				
			令和4年度	令和5年度	令和6年度		
市 民 税	個人	均等割		3,500	3,500	3,000	
		所得割	前年の所得金額	6.00%	6.00%	6.00%	
	法人	均等割	1号法人		50,000	50,000	50,000
			2号法人		120,000	120,000	120,000
			3号法人		130,000	130,000	130,000
			4号法人		150,000	150,000	150,000
			5号法人		160,000	160,000	160,000
			6号法人		400,000	400,000	400,000
			7号法人		410,000	410,000	410,000
			8号法人		1,750,000	1,750,000	1,750,000
			9号法人		3,000,000	3,000,000	3,000,000
		法人税割	1億以上の法人		8.40%	8.40%	8.40%
	1億未満の法人		6.00%	6.00%	6.00%		
固定資産税		土地・家屋・償却資産の価格		1.40%	1.40%	1.40%	
軽自動車税種別割	原動機付 自転車	第一種 一般(50cc以下又は0.6kW以下)	1台につき	2,000	2,000	2,000	
		第一種 特定小型(0.6kW以下)	〃	-	-	2,000	
		第二種 乙(90cc以下又は0.8kW以下)	〃	2,000	2,000	2,000	
		第二種 甲(125cc以下又は1.0kW以下)	〃	2,400	2,400	2,400	
		ミニカー	〃	3,700	3,700	3,700	
	軽自動車	二輪	二輪(雪上車)	〃	3,600	3,600	3,600
			三輪	〃	3,900	3,900	3,900
		四輪	乗用(営業用)	〃	6,900	6,900	6,900
			乗用(自家用)	〃	10,800	10,800	10,800
			貨物(営業用)	〃	3,800	3,800	3,800
		貨物(自家用)	〃	5,000	5,000	5,000	
	小型特殊自動車	農耕作業用	〃	2,400	2,400	2,400	
		特殊作業用	〃	5,900	5,900	5,900	
	二輪の小型自動車	二輪小型自動車	〃	6,000	6,000	6,000	
	軽自動車税環境性能割		取得価額×環境性能割の税率(非課税、1%、2%)				
市たばこ税		1000本につき	6,552円	6,552円	6,552円		
特別土地保有税		当分の間平成15年以後の新規課税は行わない。					
入湯税		1人1日につき	150	150	150		
都市計画税		土地・家屋の価格	0.27%	0.27%	0.27%		

※個人市民税
平成26年度から令和5年度まで均等割額変更
3,000円 ⇒ 3,500円

※軽自動車税種別割
標準税率を掲載。なお、上記のほかに旧標準税率、軽課税率、重課税率がある。

(3) 税の負担状況

区 分		令和4年度			令和5年度			令和6年度 当初予算額	
		納税義務者 (人)	負担額 (円)	前年 度比 (%)	納税義務者 (人)	負担額 (円)	前年 度比 (%)	調定見込額 (円)	
市 民 税	特 別 徴 収 (給与分)	33,654	167,900	92.8	34,167	169,863	101.2	5,796,206,000	
		5,650,519,740			5,803,703,120				
	特 別 徴 収 (年金分)	3,404	73,457	113.7	3,400	74,177	101.0		
		250,048,500			252,202,050				
	普 通 徴 収	11,577	141,177	124.0	11,864	137,128	97.1		
		1,634,410,830			1,626,889,930				
	計	48,635	154,929	101.3	49,431	155,425	100.3		
		7,534,979,070			7,682,795,100				
	法 人	1,957	246,038	92.9	1,960	265,925	108.1		
		481,496,700			521,213,100				
固定資産税		28,004	229,958	102.1	28,481	232,090	100.9		
		6,439,740,900			6,610,143,400				
軽自動車税環境性能割		5,833,600			5,966,200			4,727,000	
軽自動車税種別割		14,029	5,750	102.8	14,256	5,836	101.5	84,381,200	
		80,664,900			83,191,500				
市たばこ税		5	94,519,381	102.1	5	96,029,854	101.6	480,722,000	
		472,596,907			480,149,271				
入湯税		0	0	0	0	0	0	0	
都市計画税		27,044	49,803	102.6	27,383	50,607	101.6	1,407,508,809	
		1,346,871,200			1,385,780,800				
4月1日 現在	人 口	93,033 人		100.5	93,486 人		100.5	93,823 人	
	世帯数	42,075 世帯		101.2	42,591 世帯		101.2	43,037 世帯	
市税調定総額		16,552,203,935 円		102.9	16,952,847,585 円		102.4	16,616,509,009 円	
市民 負担額	1 人 当たり	177,918 円		102.4	181,341 円		101.9	177,105 円	
	世 帯 当たり	393,398 円		101.7	398,038 円		101.2	386,098 円	

※ 各税目は現年課税分。固定資産税に国有資産等所在市町村交付金を含まない。
 市税調定総額は滞納繰越分・国有資産等所在市町村交付金を含む額。
 人口は当該年度4月1日現在。 負担額＝調定額／納税義務者（納税義務者数は最終調定時）

(4) 徴税経費等調

(単位：円・%)

区 分	令和4年度			令和5年度			令和6年度予算		
	金額	構成比	前年比	金額	構成比	前年比	金額	構成比	
徴 税 費	1. 税務総務費	296,747,267	74.5	100.3	304,741,844	77.2	102.7	312,594,991	75.9
	1. 人件費	229,898,130	57.7	102.0	235,728,663	59.7	102.5	242,532,000	58.9
	給料	113,873,398	28.6	104.2	114,920,182	29.1	100.9	116,982,000	28.4
	職員手当	79,691,236	20.0	98.8	84,546,550	21.4	106.1	87,216,000	21.2
	共済費	36,333,496	9.1	102.7	36,261,931	9.2	99.8	38,334,000	9.3
	2. 一般事務費	66,795,029	16.8	95.0	68,972,663	17.5	103.3	69,968,991	17.0
	報酬	30,204,350	7.6	90.3	27,856,025	7.1	92.2	32,605,991	7.9
	賃金	0	0.0	0.0	0	0.0	0.0	0	0.0
	旅費	83,676	0.0	218.1	82,971	0.0	99.2	111,000	0.0
	需用費	94,385	0.0	51.5	96,987	0.0	102.8	101,000	0.0
	負担金補助及び交付金	146,500	0.0	100.1	146,900	0.0	100.3	151,000	0.0
	償還金利子及び割引料	36,266,118	9.1	99.2	40,789,780	10.3	112.5	37,000,000	9.0
	3. 固定資産評価審査委員会経費	54,108	0.0	520.0	40,518	0.0	74.9	94,000	0.0
	報酬	27,500	0.0	0.0	27,500	0.0	0.0	55,000	0.0
	旅費	3,005	0.0	0.0	920	0.0	0.0	3,000	0.0
	需用費	9,603	0.0	102.1	10,098	0.0	105.2	11,000	0.0
	委託料	0	0.0	0.0	0	0.0	0.0	13,000	0.0
	負担金補助及び交付金	14,000	0.0	1400.0	2,000	0.0	14.3	12,000	0.0
	2. 賦課徴収費	101,672,581	25.5	121.6	89,953,956	22.8	88.5	99,177,000	24.1
	1. 一般事務費	101,672,581	25.5	121.6	89,953,956	22.8	88.5	99,177,000	24.1
	需用費	3,744,938	0.9	112.3	3,203,459	0.8	85.5	3,479,000	0.8
	役務費	14,847,639	3.7	107.3	13,832,710	3.5	93.2	16,676,000	4.0
	委託料	69,225,485	17.4	129.9	57,575,518	14.6	83.2	59,824,000	14.5
	使用料及び賃借料	10,266,432	2.6	100.6	10,455,640	2.6	101.8	11,352,000	2.8
	備品購入費	0	0.0	0.0	0	0.0	0.0	0	0.0
	負担金補助及び交付金	3,588,087	0.9	125.9	4,886,629	1.2	136.2	7,846,000	1.9
	合 計 (A)	398,419,848	100.0	105.0	394,695,800	100.0	99.1	411,771,991	100.0
都費控除後の徴税费A-E (B)		226,053,666		106.7	234,938,461		103.9	254,151,991	
税 収 額	市税 (C)	16,440,148,705		103.0	16,837,829,451		102.4	16,437,983,000	
	個人都民税 (現年+過年)	4,980,049,151		103.5	5,075,432,939		101.9	4,920,959,000	
	合計 (D)	20,773,832,046		103.1	21,913,262,390		105.5	21,358,942,000	
個人都民税徴税费都委託金 (E)		157,253,176		102.6	159,757,339		101.6	157,620,000	
徴収額に対する徴税费の割合	A/D	1.9%		1.8%		1.9%			
	B/C	1.4%		1.4%		1.5%			
徴税職員数		35人		35人		35人			

(5) 市民税決算の推移

(単位：円・%)

区分		令和4年度				令和5年度				令和6年度		
		調定額	収入額	収入率 (%)	前年度 比	調定額	収入額	収入率 (%)	前年度 比	収入見込額	伸び率 (%)	
市民税	個人	現年課税分	7,534,979,070	7,506,702,705	99.6	103.6	7,682,795,100	7,656,820,443	99.7	102.0	7,258,060,000	94.8
		滞納繰越分	66,795,600	27,223,584	40.8	86.4	66,089,884	21,917,293	33.2	80.5	37,813,000	172.5
		小計	7,601,774,670	7,533,926,289	99.1	103.5	7,748,884,984	7,678,737,736	99.1	101.9	7,295,873,000	95.0
	法人	現年課税分	481,496,700	482,349,747	100.2	95.7	521,213,100	519,970,072	99.8	107.8	493,360,000	94.9
		滞納繰越分	5,178,150	2,293,276	44.3	5.2	3,801,227	1,054,587	27.7	46.0	1,419,000	134.6
		小計	486,674,850	484,643,023	99.6	88.3	525,014,327	521,024,659	99.2	107.5	494,779,000	95.0
計	8,088,449,520	8,018,569,312	99.1	102.4	8,273,899,311	8,199,762,395	99.1	102.3	7,790,652,000	95.0		
固定資産税	純固定資産税	現年課税分	6,439,740,900	6,429,183,687	99.8	103.7	6,610,143,400	6,600,898,761	99.9	102.7	6,584,213,000	99.7
		滞納繰越分	33,776,034	11,133,483	33.0	68.6	33,642,426	10,744,338	31.9	96.5	18,940,000	176.3
		小計	6,473,516,934	6,440,317,170	99.5	103.6	6,643,785,826	6,611,643,099	99.5	102.7	6,603,153,000	99.9
	交付金	75,363,700	75,363,700	100.0	97.7	71,228,600	71,228,600	100.0	94.5	70,468,000	98.9	
	計	6,548,880,634	6,515,680,870	99.5	103.5	6,715,014,426	6,682,871,699	99.5	102.6	6,673,621,000	99.9	
軽自動車税	環境性能割	5,833,600	5,833,600	100.0	147.2	5,966,200	5,966,200	100.0	102.3	4,727,000	79.2	
	種別割	現年課税分	80,664,900	80,235,300	99.5	104.0	83,191,500	82,660,000	99.4	103.0	83,198,000	100.7
		滞納繰越分	1,208,812	345,800	28.6	72.6	1,153,434	289,900	25.1	83.8	544,000	187.7
		小計	81,873,712	80,581,100	98.4	103.8	84,344,934	82,949,900	98.3	102.9	83,742,000	101.0
計	87,707,312	86,414,700	98.5	105.9	90,311,134	88,916,100	98.5	102.9	88,469,000	99.5		
市たばこ税		472,596,907	472,596,907	100.0	102.1	480,149,271	480,149,271	100.0	101.6	480,722,000	100.1	
特別土地保有税	現年課税分	0	0	0.0	0.0	0	0	0.0	0.0	0	0.0	
	滞納繰越分	0	0	0.0	0.0	0	0	0.0	0.0	0	0.0	
	計	0	0	0.0	0.0	0	0	0.0	0.0	0	0.0	
入湯税	現年課税分	0	0	0.0	0.0	0	0	0.0	0.0	0	0.0	
	滞納繰越分	0	0	0.0	0.0	0	0	0.0	0.0	0	0.0	
	計	0	0	0.0	0.0	0	0	0.0	0.0	0	0.0	
都市計画税	現年課税分	1,346,871,200	1,344,360,317	99.8	104.0	1,385,780,800	1,383,662,426	99.8	102.9	1,400,470,000	101.2	
	滞納繰越分	7,698,362	2,526,599	32.8	68.7	7,692,643	2,467,560	32.1	97.7	4,049,000	164.1	
	計	1,354,569,562	1,346,886,916	99.4	103.9	1,393,473,443	1,386,129,986	99.5	102.9	1,404,519,000	101.3	
総計	現年課税分	16,437,546,977	16,396,625,963	99.8	103.3	16,840,467,971	16,801,355,773	99.8	102.5	16,375,218,000	97.5	
	滞納繰越分	114,656,958	43,522,742	38.0	45.1	112,379,614	36,473,678	32.5	83.8	62,765,000	172.1	
	計	16,552,203,935	16,440,148,705	99.3	103.0	16,952,847,585	16,837,829,451	99.3	102.4	16,437,983,000	97.6	

※ 調定額、収入額は決算書による。

収入率=収入額/調定額 前年度比は収入額及び収入見込額の年度比較

(6) 税関係証明書交付（閲覧）等申請件数

（単位：件・円）

件 名		年 度	令和3年度		令和4年度		令和5年度	
			件数	金 額	件数	金 額	件数	金 額
税 関 係 証 明 書	課税証明	本 庁	4,755	1,448,400	4,085	1,242,600	3,879	1,181,800
		出張所	1,270	381,000	1,130	339,000	995	298,500
		コンビニ※1	1,033	309,900	1,430	429,000	2,135	640,500
		計	7,058	2,139,300	6,645	2,010,600	7,009	2,120,800
	非課税証明	本 庁	3,721	1,127,700	3,551	1,079,100	3,147	955,600
		出張所	1,378	413,400	1,251	375,300	1,086	325,800
		計	5,099	1,541,100	4,802	1,454,400	4,233	1,281,400
	納税証明	本 庁	1,452	444,700	1,372	418,500	1,592	493,000
		出張所	164	49,200	182	54,600	179	53,700
		計	1,616	323,200	1,554	473,100	1,771	546,700
	土地（家屋） 評価証明	本 庁	2,916	924,900	2,677	849,400	3,099	976,600
		出張所	331	99,300	344	103,200	401	120,300
		計	3,247	1,024,200	3,021	952,600	3,500	1,096,900
	住宅用家屋証明	本庁のみ	648	850,600	627	820,600	496	650,000
	閲 覧	本庁のみ	794	247,400	757	236,500	802	251,600
	その他	本 庁	1,176	360,300	1,163	355,600	1,170	356,800
		出張所	0	0	0	0	0	0
		計	1,176	360,300	1,163	355,600	1,170	356,800
	合 計※2	本 庁	16,495	5,713,900	15,662	5,431,300	16,320	5,505,900
		出張所	3,143	942,900	2,907	872,100	2,661	798,300
		計	19,638	6,656,800	18,569	6,303,400	18,981	6,304,200
軽自動車 ナンバー弁償金	本庁のみ	24	7,600	25	8,000	20	6,000	

※1 コンビニ交付の件数は非課税証明書も含んでいます。

※2 コンビニ交付は本庁に含んでいます。

5. 市 民 税

(1) 個人市民税納税義務者数調

(単位：人)

区分 年度	均等割のみ を納める者	所得割のみを 納める者	均等割と所得割 を納める者	計	特別徴収 義務者
4	1,705	0	46,750	48,455	13,949
5	1,761	0	47,484	49,245	14,201
6	4,149	0	46,020	50,169	14,379

※ 各年度7月1日現在（課税状況等の調）

(2) 個人市民税年度別調定額調

(単位：人・円)

年度	区分 項目	均 等 割 額				所 得 割 額				合計
		普 通 徴 収	特 別 徴 収 (給与分)	特 別 徴 収 (年金分)	計	普通徴収	特別 徴収 (給与分)	特別 徴収 (年金分)	計	
4	納税義務者数	11,577	33,654	3,404	48,635	10,648	33,260	3,011	46,919	46,923
	調定額	34,101,010	117,238,360	18,810,360	170,149,730	1,600,309,820	5,533,281,380	231,238,140	7,364,829,340	7,534,979,070
5	納税義務者数	11,864	34,167	3,400	49,431	10,881	33,758	3,023	47,662	49,431
	調定額	34,862,020	118,967,710	19,025,040	172,854,770	1,592,027,910	5,684,735,410	233,177,010	7,509,940,330	7,682,795,100
6	調定見込額	35,691,000	113,484,000		149,175,000	1,492,455,000	5,682,722,000		7,175,177,000	7,324,352,000

※ 令和5年度までは決算数値、令和6年度は当初予算数値

(3) 法人市民税均等割納税義務者数調

(単位：社)

区 分	年 度		
	4	5	6
地方税法第312条第1項第1号法人	1,247	1,348	1,514
” 2 ”	9	9	4
” 3 ”	278	300	231
” 4 ”	18	20	17
” 5 ”	87	94	69
” 6 ”	16	18	10
” 7 ”	136	147	97
” 8 ”	9	9	6
” 9 ”	22	24	12
合 計	1,822	1,969	1,960

※ 令和5年度までは決算数値、令和6年度は当初予算数値

(4) 法人市民税年度別調定額調

(単位：社・円・%)

区分 年度	納税義務者	調 定 額			調定額の 前年度比
		均等割額	法人税割額	計	
4	1,822	206,926,900	274,569,800	481,496,700	95.2
5	1,969	201,797,100	319,416,000	521,213,100	108.2
6	1,960	207,005,000	289,834,000	496,839,000	95.3

※ 令和5年度までは決算数値、令和6年度は当初予算数値

(5) 課税標準段階別令和6年度分所得割額等に関する調

a. 給与所得者

(単位：人・千円)

区分 課税標準額の段階	納税義務者数	総所得金額	所得控除額	課税標準額	算出税額	配当控除額	税額調整額	調整控除及び外国税額控除額	住宅借入金等特別税額控除額	寄附金税額控除額	配当割額及び株式等譲渡所得割額の控除額	所得割額
10万円以下の金額	0	0	0	0	0	0	0	0	0	0	0	0
10万円を超え100万円以下	7,342	10,622,992	6,159,623	4,463,369	267,499	44	0	13,729	2,874	4,279	81	196,255
100万円を超え200万円以下	9,820	25,298,724	10,809,337	14,489,387	868,952	156	33	19,619	21,048	26,138	272	725,242
200万円を超え300万円以下	7,408	28,713,500	10,409,381	18,304,119	1,097,923	121	0	11,624	41,579	50,487	313	922,813
300万円を超え400万円以下	4,528	23,320,795	7,672,832	15,647,963	938,678	214	0	6,799	23,559	54,874	294	800,082
400万円を超え550万円以下	4,073	27,218,988	8,262,168	18,956,820	1,137,226	224	0	6,173	1,132	85,450	459	987,759
550万円を超え700万円以下	1,789	15,056,020	4,043,554	11,012,466	660,665	76	0	2,696	0	51,929	211	580,232
700万円を超え1000万円以下	1,570	16,686,178	3,714,514	12,971,664	778,224	289	0	2,507	0	69,815	207	684,542
1000万円を超える金額	1,033	20,076,951	2,588,385	17,488,566	1,049,264	1,053	0	1,446	0	113,410	546	924,089
合計	37,563	166,994,148	53,659,794	113,334,354	6,798,431	2,177	33	64,593	90,192	456,382	2,383	5,821,014

200万円以下の金額	17,162	35,921,716	16,968,960	18,952,756	1,136,451	200	33	33,348	23,922	30,417	353	921,497
200万円を超え700万円以下	17,798	94,309,303	30,387,935	63,921,368	3,834,492	635	0	27,292	66,270	242,740	1,277	3,290,886
700万円を超える金額	2,603	36,763,129	6,302,899	30,460,230	1,827,488	1,342	0	3,953	0	183,225	753	1,608,631

※ 課税状況等の調による(表05関連)

b. 営業等所得者

(単位：人・千円)

区分 課税標準額の段階	納税 義務者数	総所得金額	所得控除額	課税標準額	算出税額	配当 控除額	税額 調整額	調整控除及 び外国税額 控除額	住宅借入金 等特別税額 控除額	寄附金税額 控除額	配当割額及 び株式等譲 渡所得割額 の控除額	所得割額
10万円以下の金額	0	0	0	0	0	0	0	0	0	0	0	0
10万円を超え100万円以下	481	710,581	435,624	274,957	16,479	4	0	959	217	325	5	11,362
100万円を超え200万円以下	471	1,219,586	526,857	692,729	41,543	0	0	1,103	1,500	765	0	33,728
200万円を超え300万円以下	303	1,123,421	379,782	743,639	44,604	11	0	487	1,293	931	72	38,918
300万円を超え400万円以下	161	776,775	221,740	555,035	33,295	1	0	241	569	957	17	29,764
400万円を超え550万円以下	152	910,347	219,894	690,453	41,420	17	0	230	22	1,605	58	37,928
550万円を超え700万円以下	81	624,263	124,217	500,046	30,000	18	0	122	0	1,456	0	27,468
700万円を超え1000万円以下	73	722,195	125,545	596,650	35,797	0	0	110	0	1,594	0	33,241
1000万円を超える金額	82	1,633,365	148,445	1,484,920	89,093	0	0	106	0	5,232	11	83,156
合計	1,804	7,720,533	2,182,104	5,538,429	332,231	51	0	3,358	3,601	12,865	163	295,565

200万円以下の金額	952	1,930,167	962,481	967,686	58,022	4	0	2,062	1,717	1,090	5	45,090
200万円を超え700万円以下	697	3,434,806	945,633	2,489,173	149,319	47	0	1,080	1,884	4,949	147	134,078
700万円を超える金額	155	2,355,560	273,990	2,081,570	124,890	0	0	216	0	6,826	11	116,397

※ 課税状況等の調による（表06関連）

c. 農業所得者

(単位：人・千円)

課税標準額の段階	納税義務者数	総所得金額	所得控除額	課税標準額	算出税額	配当控除額	税額調整額	調整控除及び外国税額控除額	住宅借入金等特別税額控除額	寄附金税額控除額	配当割額及び株式等譲渡所得割額の控除額	所得割額
10万円以下の金額	0	0	0	0	0	0	0	0	0	0	0	0
10万円を超え100万円以下	3	8,604	7,028	1,576	94	0	0	4	0	0	0	72
100万円を超え200万円以下	4	12,527	6,485	6,042	362	0	0	12	0	1	0	289
200万円を超え300万円以下	2	8,025	3,112	4,913	295	0	0	4	0	0	0	267
300万円を超え400万円以下	0	0	0	0	0	0	0	0	0	0	0	0
400万円を超え550万円以下	1	6,376	1,058	5,318	319	15	0	2	0	0	0	296
550万円を超え700万円以下	0	0	0	0	0	0	0	0	0	0	0	0
700万円を超え1000万円以下	0	0	0	0	0	0	0	0	0	0	0	0
1000万円を超える金額	0	0	0	0	0	0	0	0	0	0	0	0
合計	10	35,532	17,683	17,849	1,070	15	0	22	0	1	0	924

200万円以下の金額	7	21,131	13,513	7,618	456	0	0	16	0	1	0	361
200万円を超え700万円以下	3	14,401	4,170	10,231	614	15	0	6	0	0	0	563
700万円を超える金額	0	0	0	0	0	0	0	0	0	0	0	0

※ 課税状況等の調による（表07関連）

d. その他所得者

(単位：人・千円)

区分 課税標準額の段階	納税 義務者数	総所得金額	所得控除額	課税標準額	算出税額	配当 控除額	税額 調整額	調整控除 及び外国 税額控除 額	住宅借入金 等特別税額 控除額	寄附金税額 控除額	配当割額及 び株式等譲 渡所得割額 の控除額	所得割額
10万円以下の金額	0	0	0	0	0	0	0	0	0	0	0	0
10万円を超え100万円以下	2,891	4,209,439	2,575,750	1,633,689	97,903	186	2	7,835	40	666	343	64,198
100万円を超え200万円以下	1,469	3,570,854	1,504,381	2,066,473	123,923	445	0	4,081	226	2,004	951	103,391
200万円を超え300万円以下	499	1,776,028	573,887	1,202,141	72,105	640	0	789	8	2,139	1,335	62,697
300万円を超え400万円以下	231	1,090,247	303,869	786,378	47,173	483	0	347	4	1,334	632	42,349
400万円を超え550万円以下	162	988,253	230,817	757,436	45,441	380	0	323	21	1,181	613	41,554
550万円を超え700万円以下	108	818,608	150,413	668,195	40,087	527	0	162	0	1,204	751	36,590
700万円を超え1000万円以下	93	924,124	150,544	773,580	46,412	489	0	140	0	1,102	433	43,533
1000万円を超える金額	108	2,428,303	194,948	2,233,355	133,999	3,708	0	137	60	5,521	174	123,871
合計	5,561	15,805,856	5,684,609	10,121,247	607,043	6,858	2	13,814	359	15,151	5,232	518,183

200万円以下の金額	4,360	7,780,293	4,080,131	3,700,162	221,826	631	2	11,916	266	2,670	1,294	167,589
200万円を超え700万円以下	1,000	4,673,136	1,258,986	3,414,150	204,806	2,030	0	1,621	33	5,858	3,331	183,190
700万円を超える金額	201	3,352,427	345,492	3,006,935	180,411	4,197	0	277	60	6,623	607	167,404

※ 課税状況等の調による（表09関連）

e. 短期及び長期並びに株式等に係る譲渡所得等について分離課税をした者に係る分

(単位：人・千円)

課税標準額の段階	区分	納税義務者数	所得金額							所得控除額	課税標準額							算出税額							配当控除額	税額調整額	外国税額控除及び調整額	住宅借入金等特別税額控除額	寄附金税額控除額	配当割額及び株式等譲渡所得割額の控除額			
			総所得金額	分離長期譲渡所得金額	分離短期譲渡所得金額	一般株式等に係る譲渡所得金額	上場株式等に係る譲渡所得金額	上場株式等に係る配当所得金額	先物取引に係る雑所得等の金額		計	総所得金額	分離長期譲渡所得金額	分離短期譲渡所得金額	一般株式等に係る譲渡所得金額	上場株式等に係る譲渡所得金額	上場株式等に係る配当所得金額	先物取引に係る雑所得等の金額	計	総所得金額	分離長期譲渡所得金額	分離短期譲渡所得金額	一般株式等に係る譲渡所得金額	上場株式等に係る譲渡所得金額							上場株式等に係る配当所得金額	先物取引に係る雑所得等の金額	計
10万円以下の金額		93	25,353	1,537,985	0	1,399	63,412	13,860	55,411	1,697,420	62,381	505	1,511,003	0	919	58,358	13,174	51,080	1,635,039	25	44,449	0	28	1,751	395	1,533	48,181	15	0	9	0	1,734	182
10万円を超え100万円以下		110	182,018	640,730	2,250	677	159,362	18,194	10,780	1,014,011	118,447	63,638	640,718	2,249	675	159,331	18,177	10,776	895,564	3,813	18,754	122	20	4,780	546	323	28,358	57	0	267	12	2,441	1,102
100万円を超え200万円以下		137	371,084	728,780	1,730	24,159	353,472	128,790	39,884	1,647,899	163,908	207,248	728,765	1,730	24,156	353,442	128,771	39,879	1,483,991	12,427	21,862	93	725	10,604	3,864	1,197	50,772	249	0	320	169	1,312	5,609
200万円を超え300万円以下		149	596,624	447,760	2,081	106,295	114,083	20,210	16,188	1,303,241	222,164	374,544	447,749	2,080	106,293	114,038	20,192	16,181	1,081,077	22,464	13,288	113	3,189	3,421	606	485	43,566	583	0	138	403	2,875	4,657
300万円を超え400万円以下		98	507,279	549,209	2,046	2,753	51,216	11,698	373	1,124,574	168,113	339,216	549,197	2,046	2,751	51,190	11,689	372	956,461	20,348	16,476	110	83	1,536	351	11	38,915	123	0	264	610	1,823	1,589
400万円を超え550万円以下		161	1,071,758	329,195	0	12,579	183,382	11,536	6,924	1,615,374	326,361	745,492	329,185	0	12,575	183,328	11,514	6,919	1,289,013	44,722	9,876	0	377	5,500	345	208	61,028	208	0	249	33	4,837	2,342
550万円を超え700万円以下		97	815,151	576,527	0	10,397	102,114	7,528	4,687	1,516,404	215,827	599,383	576,520	0	10,394	102,083	7,514	4,683	1,300,577	35,959	17,258	0	312	3,062	225	140	56,956	143	0	248	0	4,362	1,193
700万円を超え1000万円以下		103	1,088,163	218,194	157	227,400	63,376	20,199	7,518	1,625,007	228,534	859,688	218,185	157	227,398	63,348	20,182	7,515	1,396,473	51,579	6,480	8	6,822	1,900	605	225	67,619	17	0	180	0	6,710	1,784
1000万円を超える金額		134	3,235,314	2,103,937	10,343	6,846,433	204,198	54,144	28,027	12,482,396	314,519	2,920,877	2,103,928	10,343	6,846,424	204,166	54,117	28,022	12,167,877	175,245	62,878	559	205,392	6,125	1,623	841	452,663	188	0	270	0	25,950	2,089
合計		1,082	7,892,744	7,132,317	18,607	7,232,092	1,294,615	286,159	169,792	24,026,326	1,820,254	6,110,591	7,105,250	18,605	7,231,585	1,289,284	285,330	165,427	22,206,072	366,582	211,321	1,005	216,948	38,679	8,560	4,963	848,058	1,583	0	1,945	1,227	52,044	20,547
うち給与所得者		608	3,569,267	101,244	16,344	79,956	321,271	73,968	55,446	4,217,496	1,251,493	4,384,535	101,230	16,343	79,936	320,938	73,876	55,421	5,032,279	263,042	2,934	883	2,398	9,628	2,216	1,663	282,764	396	0	1,117	1,072	32,021	5,354
200万円以下の金額		340	578,455	2,907,495	3,980	26,235	576,246	160,844	106,075	4,359,330	344,736	271,391	2,880,486	3,979	25,750	571,131	160,122	101,735	4,014,594	16,265	85,065	215	773	17,135	4,805	3,053	127,311	321	0	596	181	5,487	6,893
200万円を超え700万円以下		505	2,990,812	1,902,691	4,127	132,024	450,795	50,972	28,172	5,559,593	932,465	2,058,635	1,902,651	4,126	132,013	450,639	50,909	28,155	4,627,128	123,493	56,898	223	3,961	13,519	1,527	844	200,465	1,057	0	899	1,046	13,897	9,781
700万円を超える金額		237	4,323,477	2,322,131	10,500	7,073,833	267,574	74,343	35,545	14,107,403	543,053	3,780,565	2,322,113	10,500	7,073,822	267,514	74,299	35,537	13,564,350	226,824	69,358	567	212,214	8,025	2,228	1,066	520,282	205	0	450	0	32,660	3,873

※ 課税状況等の調による(表11関連)

※総所得金額には山林所得及び退職所得を含む

f. 合計

(単位：人・千円)

課税標準額の段階	区分	納税義務者数	所得金額								所得控除額	課税標準額								算出税額								配当控除額	税額調整額	外国税額控除及び調整控除額	住宅借入金等特別税額控除額	寄附金税額控除額	配当割額及び株式等譲渡所得割額の控除額
			総所得金額	分離長期譲渡所得金額	分離短期譲渡所得金額	一般株式等に係る譲渡所得金額	上場株式等に係る譲渡所得金額	上場株式等に係る配当所得金額	先物取引に係る雑所得等の金額	計		総所得金額	分離長期譲渡所得金額	分離短期譲渡所得金額	一般株式等に係る譲渡所得金額	上場株式等に係る譲渡所得金額	上場株式等に係る配当所得金額	先物取引に係る雑所得等の金額	計	総所得金額	分離長期譲渡所得金額	分離短期譲渡所得金額	一般株式等に係る譲渡所得金額	上場株式等に係る譲渡所得金額	上場株式等に係る配当所得金額	先物取引に係る雑所得等の金額	計						
10万円以下の金額		93	25,353	1,537,985	0	1,399	63,412	13,860	10,399	1,652,408	62,381	505	1,511,003	0	919	58,358	13,174	51,080	1,635,039	25	44,449	0	28	1,751	395	1,533	48,181	172	0	9	0	1,734	25
10万円を超え100万円以下		10,827	15,733,634	640,730	2,250	677	159,362	18,194	30,532	16,585,379	9,296,472	6,437,229	640,718	2,249	675	159,331	18,177	10,776	7,269,155	385,788	18,754	122	20	4,780	546	323	410,333	770	2	22,794	3,143	7,711	1,052
100万円を超え200万円以下		11,901	30,472,775	728,780	1,730	24,159	353,472	128,790	3,953	31,713,659	13,010,968	17,461,879	728,765	1,730	24,156	353,442	128,771	39,879	18,738,622	1,047,207	21,862	93	725	10,604	3,864	1,197	1,085,552	5,146	33	25,135	22,943	30,220	2,536
200万円を超え300万円以下		8,361	32,217,598	447,760	2,081	106,295	114,083	20,210	15,466	32,923,493	11,588,326	20,629,356	447,749	2,080	106,293	114,038	20,192	16,181	21,335,889	1,237,391	13,288	113	3,189	3,421	606	485	1,258,493	3,158	0	13,168	43,283	56,432	4,574
300万円を超え400万円以下		5,018	25,695,096	549,209	2,046	2,753	51,216	11,698	7,955	26,319,973	8,366,554	17,328,592	549,197	2,046	2,751	51,190	11,689	372	17,945,837	1,039,494	16,476	110	83	1,536	351	11	1,058,061	1,388	0	7,636	24,742	58,988	1,965
400万円を超え550万円以下		4,549	30,195,722	329,195	0	12,579	183,382	11,536	16,332	30,748,746	9,040,298	21,155,519	329,185	0	12,575	183,328	11,514	6,919	21,699,040	1,269,128	9,876	0	377	5,500	345	208	1,285,434	1,607	0	6,976	1,208	93,073	2,709
550万円を超え700万円以下		2,075	17,314,042	576,527	0	10,397	102,114	7,528	346	18,010,954	4,534,011	12,780,090	576,520	0	10,394	102,083	7,514	4,683	13,481,284	766,711	17,258	0	312	3,062	225	140	787,708	1,270	0	3,160	0	58,951	1,649
700万円を超え1000万円以下		1,839	19,420,660	218,194	157	227,400	63,376	20,199	4,791	19,954,777	4,219,137	15,201,582	218,185	157	227,398	63,348	20,182	7,515	15,738,367	912,012	6,480	8	6,822	1,900	605	225	928,052	876	0	2,898	0	79,221	2,343
1000万円を超える金額		1,357	27,373,933	2,103,937	10,343	6,846,433	204,198	54,144	27,320	36,620,308	3,246,297	24,127,718	2,103,928	10,343	6,846,424	204,166	54,117	28,022	33,374,718	1,447,601	62,878	559	205,392	6,125	1,623	841	1,725,019	1,908	0	1,818	60	150,113	5,861
合計		46,020	198,448,813	7,132,317	18,607	7,232,092	1,294,615	286,159	117,094	214,529,697	63,364,444	135,122,470	7,105,250	18,605	7,231,585	1,289,284	285,330	165,427	151,217,951	8,105,357	211,321	1,005	216,948	38,679	8,560	4,963	8,586,833	16,295	35	83,594	95,379	536,443	22,714
200万円以下の金額		22,821	46,231,762	2,907,495	3,980	26,235	576,246	160,844	44,884	49,951,446	22,369,821	23,899,613	2,880,486	3,979	25,750	571,131	160,122	101,735	27,642,816	1,433,020	85,065	215	773	17,135	4,805	3,053	1,544,066	6,088	35	47,938	26,086	39,665	3,613
200万円を超え700万円以下		20,003	105,422,458	1,902,691	4,127	132,024	450,795	50,972	40,099	108,003,166	33,529,189	71,893,557	1,902,651	4,126	132,013	450,639	50,909	28,155	74,462,050	4,312,724	56,898	223	3,961	13,519	1,527	844	4,389,696	7,423	0	30,940	69,233	267,444	10,897
700万円を超える金額		3,196	46,794,593	2,322,131	10,500	7,073,833	267,574	74,343	32,111	56,575,085	7,465,434	39,329,300	2,322,113	10,500	7,073,822	267,514	74,299	35,537	49,113,085	2,359,613	69,358	567	212,214	8,025	2,228	1,066	2,653,071	2,784	0	4,716	60	229,334	8,204

※ 課税状況等調による（表12、表58、表59関連）

※総所得金額には山林所得及び退職所得を含む

6. 固定資産税

(1) 土地、家屋及び償却資産年度別調定額調

(単位：人・千円・%)

区 分	令和4年度		令和5年度		令和6年度(7月末)	
	納税義務者	調定額	納税義務者	調定額	納税義務者	調定額
土 地	23,750	3,087,761	24,121	3,207,932	24,415	3,387,889
家 屋	24,106	2,736,038	24,502	2,785,671	24,813	2,801,601
償却資産	903	615,942	922	616,540	946	653,078
合 計	28,004	6,439,741	28,481	6,610,143	28,650	6,842,568
前年度比	101.6	103.7	101.7	102.6	100.6	103.5

※令和5年度までは決算数値、令和6年度は7月調定数値、納税義務者の合計数は実数値、滞納繰越分は含まず

(2) 固有資産等所在市町村交付金調

(単位：人・千円・%)

区 分		令和4年度		令和5年度		令和6年度(7月末)	
		金額	伸び率	金額	伸び率	金額	伸び率
金 付	国からの交付	2,396	100.0	2,508	104.7	2,568	102.4
	地方公共団体からの交付	72,968	97.6	68,721	94.2	67,902	98.8
合 計		75,364	97.7	71,229	94.5	70,470	98.9

※令和5年度までは決算数値、令和6年度は7月調定数値

(単位：千円)

交 付 金 内 訳	令和4年度	令和5年度	令和6年度 予 定 額
国 土 交 通 省	1,339	1,408	1,423
財 務 省	1,057	1,100	1,145
東 京 都	72,968	68,721	67,902
計	75,364	71,229	70,470

※令和5年度までは決算数値、令和6年度は7月調定数値

7. 特別土地保有税

(1) 年度別調定額調

(単位：千円・%)

区分 種別	令和4年度		令和5年度	
	課税標準額	調定額	課税標準額	調定額
取得分	0	0	0	0
保有分	0	0	0	0
合計	0	0	0	0
前年度比	0	0	0	0

※平成15年度以降は当分の間、新規課税停止

8. 都市計画税

(1) 土地、家屋年度別調定額調

(単位：人・千円・%)

区分 種別	令和4年度		令和5年度		令和6年度(7月末)	
	納税義務者	調定額	納税義務者	調定額	納税義務者	調定額
土 地	23,742	797,657	24,113	828,327	24,407	876,299
家 屋	24,099	549,214	24,494	557,453	24,805	559,740
合 計	27,044	1,346,871	27,383	1,385,780	27,660	1,436,039
前年度比	101.4	104.1	101.3	102.9	101.0	103.6

※令和5年度までは決算数値、令和6年度は7月調定数値、納税義務者の合計数は実数値、滞納繰越分は含まず

9. 軽自動車税

(1) 年度別調定額調

(単位：件・円・%)

区分	令和4年度				令和5年度				令和6年度(6月末)				
	税額	台数	調定額	前年度比	税額	台数	調定額	伸び率	税額	台数	調定額	伸び率	
原動機付自転車	第一種 一般 (50cc以下又は0.6kW以下)	2,000	2,631	5,262,000	97.3	2,000	2,551	5,102,000	97.0	2,000	2,447	4,894,000	95.9
	第一種 特定小型 (0.6kW以下)									2,000	7	14,000	0.0
	第二種 乙 (90cc以下又は0.8kW以下)	2,000	197	394,000	102.6	2,000	204	408,000	103.6	2,000	205	410,000	100.5
	第二種 甲 (125cc以下又は1.0kW以下)	2,400	1,615	3,876,000	105.1	2,400	1,691	4,058,400	104.7	2,400	1,693	4,063,200	100.1
	ミニカー	3,700	77	284,900	108.5	3,700	84	310,800	109.1	3,700	95	351,500	113.1
	小計		4,520	9,816,900	100.8		4,530	9,879,200	100.6		4,447	9,732,700	98.5
軽自動車	250cc以下	3,600	1,151	4,143,600	101.6	3,600	1,161	4,179,600	100.9	3,600	1,182	4,255,200	101.8
	3輪	4,600	1	4,600	100.0	4,600	1	4,600	100.0	4,600	2	9,200	200.0
	4輪貨物(自家) 旧税率	4,000	509	2,036,000	85.1	4,000	428	1,712,000	84.1	4,000	343	1,372,000	80.1
	4輪貨物(自家) 新税率	5,000	830	4,150,000	116.9	5,000	930	4,650,000	112.0	5,000	1,014	5,070,000	109.0
	4輪貨物(自家) 新税率(重課)	6,000	595	3,570,000	99.0	6,000	598	3,588,000	100.5	6,000	614	3,684,000	102.7
	4輪貨物(自家) 新税率(軽課)	3,800	0	0	0.0	3,800	0	0	0.0	3,800	0	0	0.0
	4輪乗用(自家) 旧税率	7,200	1,484	10,684,800	84.1	7,200	1,276	9,187,200	0.0	7,200	1,066	7,675,200	0.0
	4輪乗用(自家) 新税率	10,800	2,199	23,749,200	123.5	10,800	2,444	26,395,200	111.1	10,800	2,768	29,894,400	113.3
	4輪乗用(自家) 新税率(重課)	12,900	1,077	13,893,300	109.6	12,900	1,124	14,499,600	104.4	12,900	1,128	14,551,200	100.4
	4輪乗用(自家) 新税率(軽課75%)	2,700	0	0	0.0	2,700	34	91,800	0.0	2,700	45	121,500	132.4
	4輪乗用(自家) 新税率(軽課50%)	5,400	0	0	0.0	5,400	0	0	0.0	5,400	0	0	0.0
	4輪乗用(自家) 新税率(軽課25%)	8,100	0	0	0.0	8,100	0	0	0.0	8,100	0	0	0.0
	4輪貨物(営業) 旧税率	3,000	124	372,000	96.1	3,000	97	291,000	78.2	3,000	90	270,000	92.8
	4輪貨物(営業) 新税率	3,800	135	513,000	117.4	3,800	173	657,400	128.1	3,800	175	665,000	101.2
	4輪貨物(営業) 新税率(重課)	4,500	67	301,500	109.8	4,500	66	297,000	98.5	4,500	75	337,500	113.6
	4輪貨物(営業) 新税率(軽課25%)	2,900	0	0	0.0	2,900	0	0	0.0	2,900	0	0	0.0
	4輪常用(営業) 旧税率	5,500	0	0	0.0	5,500	0	0	0.0	5,500	1	5,500	0.0
	4輪常用(営業) 新税率	6,900	0	0	0.0	6,900	1	6,900	0.0	6,900	3	20,700	300.0
	小計		8,172	63,418,000	104.8		8,333	65,560,300	103.4		8,506	67,931,400	103.6
	雪上車	3,600	1	3,600	100.0	3,600	1	3,600	100.0	3,600	1	3,600	100.0
小型特殊自動車	農耕作業用	2,400	161	386,400	100.0	2,400	162	388,800	100.6	2,400	172	412,800	106.2
	特殊作業用	5,900	100	590,000	101.0	5,900	108	637,200	108.0	5,900	125	737,500	115.7
	小計		261	976,400	100.6		270	1,026,000	105.1		297	1,150,300	112.1
2輪の小型自動車	6,000	1,075	6,450,000	103.4	6,000	1,117	6,702,000	103.9	6,000	1,168	7,008,000	104.6	
過年度課税分・計		0	0			5	20,400			0	0		
合計		14,029	80,664,900	104.1		14,256	83,191,500	103.1		14,419	85,826,000	103.2	

※令和5年度までは決算数値、令和6年度は6月末調定数値

10. 市たばこ税

(1) 年度別調定額調

(単位：本・円・%・人)

年 度	令和3年度		令和4年度		令和5年度		
		前 年 比		前 年 比		前 年 比	
合 計 本 数	73,404,150	100.4	72,130,177	98.3	73,282,858	101.6	
税 率	1,000本につき 6,122円 (※ ₃ 6552円)	—	1,000本につき 6,522円	—	1,000本につき 6,522円	—	
調 定 額	462,957,233	107.7	472,596,907	102.1	480,149,271	101.6	
年度末 現 在	市民1人 当たり 本数	789	99.9	772	97.8	781	101.2
	1世帯 当たり 本数	1,745	99.2	1,694	97.1	1,703	100.5
20本当たり 市税収入額		126.14	107.3	131.04	103.9	131	100.0
年度末 現 在	人 口	93,033	100.5	93,486	100.5	93,823	100.4
	世帯数	42,075	101.2	42,591	101.2	43,037	101.0

※₁ 令和元年10月1日から5,692円/1,000本 (旧3級品の特例税率廃止)

※₂ 令和2年10月1日から6,122円/1,000本

※₃ 令和3年10月1日から6,522円/1,000本

11. 入湯税

(1) 年度別調定額調

(単位：人・円)

(単位：人・円)

年度 項目	令和3年度	令和4年度	令和5年度
納 税 義 務 者 数	0	0	0
調 定 額	0	0	0

12. 収 納

(1) 令和5年度(決算期)市税徴収実績調書

令和6年5月末現在

科 目			予算現額 (A)	調 定 額	収 入 額	還付未済額	不納欠損額	未収入額	内執行停止額	収入歩合	%	
				税 額 (B)	税 額 (C)	税 額 (D)	税 額 (E)	税 額 F=B-C+D-E	税 額 (G)	税 額 H=C/B	前年度 同 期	
現 年 課 税 分	市 民 税	個人	普通徴収	1,535,563	1,626,889,930	1,607,764,898	1,277,806	0	20,402,838	138,714	98.8	98.4
		給与特別徴収	6,090,180	5,803,703,120	5,796,431,573	1,648,794	0	8,920,341	0	99.9	99.9	
		年金特別徴収		252,202,050	252,623,972	421,922	0	0	0	100.2	100.1	
		計	7,625,743	7,682,795,100	7,656,820,443	3,348,522	0	29,323,179	138,714	99.7	99.6	
	法人		493,360	521,213,100	519,970,072	348,900	0	1,591,928	0	99.8	100.2	
	計	8,119,103	8,204,008,200	8,176,790,515	3,697,422	0	30,915,107	138,714	99.7	99.7		
	資 産 税 定	純固定資産税	6,503,790	6,610,143,400	6,600,898,761	284,674	0	9,529,313	0	99.9	99.8	
		交納付金	71,227	71,228,600	71,228,600	0	0	0	0	100.0	100.0	
	計	6,575,017	6,681,372,000	6,672,127,361	284,674	0	9,529,313	0	99.9	99.8		
	車 軽 自 動 税	環境性能割	6,820	5,966,200	5,966,200	0	0	0	0	100.0	100.0	
		種別割	80,450	83,191,500	82,660,000	16,800	0	548,300	30,800	99.4	99.5	
	計	87,270	89,157,700	88,626,200	16,800	0	548,300	30,800	99.4	99.5		
	たばこ税	457,697	480,149,271	480,149,271	0	0	0	0	100.0	100.0		
	釦産税	0	0	0	0	0	0	0	0.0	0.0		
	特別土地保有税	0	0	0	0	0	0	0	0.0	0.0		
	普通税計	15,239,087	15,454,687,171	15,417,693,347	3,998,896	0	40,992,720	169,514	99.8	99.7		
	入湯税	0	0	0	0	0	0	0	0.0	0.0		
事業所税	0	0	0	0	0	0	0	0.0	0.0			
都市計画税	1,369,112	1,385,780,800	1,383,662,426	61,426	0	2,179,800	0	99.8	99.8			
目的税計	1,369,112	1,385,780,800	1,383,662,426	61,426	0	2,179,800	0	99.8	99.8			
現年課税分計	16,608,199	16,840,467,971	16,801,355,773	4,060,322	0	43,172,520	169,514	99.8	99.8			
滞 納 繰 越 分	市 民 税	個人	39,016	66,089,884	21,917,293	0	3,980,093	40,192,498	3,799,948	33.2	40.8	
		法人	1,583	3,801,227	1,054,587	2,700	308,753	2,440,587	58,753	27.7	44.3	
		計	40,599	69,891,111	22,971,880	2,700	4,288,846	42,633,085	3,858,701	32.9	41.0	
	固 定 資 産 税	環境性能割	0	0	0	0	0	0	0	0.0	0.0	
		種別割	543	1,153,434	289,900	0	238,534	625,000	80,800	25.1	28.6	
		計	543	1,153,434	289,900	0	238,534	625,000	80,800	25.1	28.6	
	たばこ税	0	0	0	0	0	0	0	0	0		
	釦産税	0	0	0	0	0	0	0	0	0		
	特別土地保有税	0	0	0	0	0	0	0	0	0		
	普通税計	59,760	104,686,971	34,006,118	50,702	4,855,270	65,876,285	4,229,623	32.5	38.3		
	入湯税	0	0	0	0	0	0	0	0	0		
事業所税	0	0	0	0	0	0	0	0	0			
都市計画税	3,965	7,692,643	2,467,560	11,098	75,810	5,160,371	67,078	32.1	32.8			
目的税計	3,965	7,692,643	2,467,560	11,098	75,810	5,160,371	67,078	32.1	32.8			
滞納繰越分計	63,725	112,379,614	36,473,678	61,800	4,931,080	71,036,656	4,296,701	32.5	38			
総計	16,671,924	16,952,847,585	16,837,829,451	4,122,122	4,931,080	114,209,176	4,466,215	99.3	99.3			
国 保 税	現年課税分	1,474,102	1,546,603,200	1,507,710,005	2,188,300	0	41,081,495	295,400	97.5	97.3		
	滞納繰越分	39,439	106,497,168	38,041,399	54,300	7,316,300	61,193,769	3,966,712	35.7	37.2		
	計	1,513,541	1,653,100,368	1,545,751,404	2,242,600	7,316,300	102,275,264	4,262,112	93.5	93.6		
延 滞 金	国保税を除く税	5,000	6,075,402	6,075,402	0	0	0	0	100.0	100.0		
	国保税	10,000	5,451,203	5,451,203	0	0	0	0	100.0	100.0		

※ 以下一前頁の滞納繰越分を除いた決算内訳

付表 1. 市民税現年課税分調定額内訳表

(単位：円)

区 分		均等割	所得割又は法人税割	内 分 離 課 税 (退職所得)	計
個人	普通徴収	34,862,020	1,592,027,910	0	1,626,889,930
	給与特別徴収	118,967,710	5,684,735,410	78,376,750	5,803,703,120
	年金特別徴収	19,025,040	233,177,010	0	252,202,050
	計	172,854,770	7,509,940,330	78,376,750	7,682,795,100
法 人		201,797,100	319,416,000	0	521,213,100

付表 2. 固定資産税現年課税分調定額内訳表

(単位：円)

区 分		課税標準額又は算定標準額	算定調定額
純 固定 資産 税	土 地	230,801,462,235	3,207,932,408
	家 屋	208,655,938,911	2,785,670,992
	償却資産	44,036,051,672	616,540,000
	計	483,493,452,818	6,610,143,400
交 納 付 金		5,087,772,000	71,228,600
都 市 計 画 税	土 地	308,914,988,868	828,327,318
	家 屋	208,013,395,853	557,453,482
	計	516,928,384,721	1,385,780,800

付表 3. 標準税率超過課税調定額調

(単位：円)

区 分		超 過 課 税 調 定 額		
		現年課税分	滞納繰越分	計
市 民 税	個人均等割	0	0	0
	法人均等割	0	0	0
	法人税割	65,116,878	0	65,116,878
固定資産税		0	0	0

(2) 市税収入状況の推移

(単位：円・%)

区 分	調定額	収入率	収入額	還付未済額	純収入額	純収入率	不納欠損額	収入未済額	
3年度	現年課税分	15,903,062,333	99.8	15,866,247,705	5,334,692	15,860,913,013	99.7	16,104	42,133,216
	滞納繰越分	177,762,951	54.2	96,409,400	107,651	96,301,749	54.2	4,503,004	76,958,198
	計	16,080,825,284	99.3	15,962,657,105	5,442,343	15,957,214,762	99.2	4,519,108	119,091,414
4年度	現年課税分	16,437,546,977	99.8	16,396,625,963	4,694,558	16,391,931,405	99.7	0	45,615,572
	滞納繰越分	114,656,958	38.0	43,522,742	12,823	43,509,919	37.9	3,576,408	67,570,631
	計	16,552,203,935	99.3	16,440,148,705	4,707,381	16,435,441,324	99.3	3,576,408	113,186,203
5年度	現年課税分	16,840,467,971	99.8	16,801,355,773	4,060,322	16,797,295,451	99.7	0	43,172,520
	滞納繰越分	112,379,614	32.5	36,473,678	61,800	36,411,878	32.4	4,931,080	71,036,656
	計	16,952,847,585	99.3	16,837,829,451	4,122,122	16,833,707,329	99.3	4,931,080	114,209,176

令和6年度版

市 税 概 要

(固定資産概要調書含)

令和6年12月発行

編 集 稲城市市民部課税課

稲城市東長沼2111番地

電話042(378)2111