

平成29年度版
(2017年度)



市 税 概 要

(固定資産概要調書含)



©K.Okawara・Jet Inoue

稲 城 市

平成29年度版
市 税 概 要
(固定資産概要調書含)

目 次 ・ 凡 例

1. 市の概要	
(1) 市の沿革	4
(2) 市の位置	4
(3) 人口の推移	4
2. 行政機構	
(1) 行政組織機構図	5
(2) 税務機構及び事務分掌	6
3. 財政	
(1) 平成28年度一般会計歳入決算	7
(2) 平成29年度一般会計当初予算〔歳入〕	8
(3) 平成28年度一般会計歳出決算	9
(4) 平成29年度一般会計当初予算〔歳出〕	9
4. 市税総括	
(1) 平成29年度市税一覧	10
(2) 市税税率の変遷	12
(3) 税の負担状況	13
(4) 徴税経費等調	14
(5) 市税決算の推移	15
(6) 税関係証明書交付(閲覧)等申請件数	16
5. 市民税	
(1) 個人市民税納税義務者数調	17
(2) 個人市民税年度別調定額調	17
(3) 法人市民税均等割納税義務者数調	17
(4) 法人市民税年度別調定額調	17
(5) 課税標準段階別平成29年度分所得割額等に関する調	18
a 給与所得者	18
b 営業等所得者	19
c 農業所得者	20
d その他所得者	21
e 短期及び長期並びに株式等に係る譲渡所得等について分離課税をした者に係る分	22
f 合計	23
6. 固定資産税	
(1) 土地、家屋及び償却資産年度別調定額調	24
(2) 固定資産等所在市町村交付金調	24
7. 特別土地保有税	
(1) 年度別調定額調	24
8. 都市計画税	
(1) 土地、家屋年度別調定額調	24
9. 軽自動車税	
(1) 年度別調定額調	25
10. 市たばこ税	
(1) 年度別調定額調	26
11. 入湯税	
(1) 年度別調定額調	26
12. 収納	
(1) 平成28年度(決算期)市税徴収実績調書	27
(2) 市税収入状況の推移	29
(3) 滞納整理	29

※ 「概要調書」の調査票のうち「対象項目の数値が全てゼロの頁」は一部割愛しています。

1 3. 平成29年度土地に関する概要調書報告書

第 1 表	納税義務者数に関する調	30
2 〃	総括表	31
3 〃	納税義務者区分による土地に関する調	33
4 〃	宅地に関する調	35
5 〃	宅地等の負担調整に関する調	37
6 〃	宅地等の負担調整に関する調	39
7 〃	宅地等の負担調整に関する調	41
8 〃	宅地等の負担調整に関する調	42
1 0 〃	宅地等の負担調整に関する調	43
4 9 〃	農地の負担調整に関する調	45
5 0 〃	農地の負担調整に関する調	47
1 3 〃	特定市街化区域農地の負担調整に関する調	49
1 4 〃	特定市街化区域農地の負担調整に関する調	51
1 5 〃	特定市街化区域農地の負担調整に関する調	55
1 6 〃	特定市街化区域農地の負担調整に関する調	59
1 8 〃	介在農地、介在山林及び市街化区域農地に関する調	61
1 9 〃	負担調整措置等による軽減額に関する調	64

1 4. 平成29年度家屋に関する概要調書

第 2 1 表	納税義務者数に関する調	65
2 2 〃	総括表	66
2 3 〃	所有者区分による家屋に関する調	67
2 4 〃	木造家屋に関する調	68
〔木造以外の家屋に関する調（第25表～第30表）〕		
2 5 〃	事務所、店舗、百貨店	70
2 6 〃	住宅、アパート	71
2 7 〃	病院、ホテル	72
2 8 〃	工場、倉庫、市場	73
2 9 〃	その他	74
3 0 〃	合計	75
〔新增分家屋に関する調（第31表～第32表）〕		
3 1 〃	木造家屋	76
3 2 〃	木造以外の家屋	77
3 3 〃	木造家屋	79
3 4 〃	木造以外の家屋	80
3 5 〃	課税標準額等に関する調	81
3 6 〃	課税標準額等に関する調	82
3 7 〃	法附則第15条の6等の規定による軽減税額等に関する調	83
3 8 〃	建築年次区分による家屋に関する調	85
3 9 〃	家屋の変動に関する調	86
4 0 〃	法附則第15条の6第1項及び第2項による軽減税額等の床面積区分に関する調	87
4 1 〃	法附則第15条の6及び第15条の7の減額適用を受けなかった住宅の個数に関する調	88
4 2 〃	法附則第15条の7第1項及び第2項による軽減税額等の床面積区分に関する調	89
4 3 〃	新築住宅に関する調	90
4 4 〃	法附則第56条等の規定による軽減税額等に関する調	91
4 5 〃	法附則第55条の規定による軽減税額等に関する調	93

1 5 . 平成 2 9 年度都市計画税に関する調	
第 5 1 表 都市計画区域及び課税区域に関する調	94
5 2 〃 納税義務者数に関する調	95
5 3 〃 地積及び床面積等に関する調	96
5 4 〃 決定価格及び課税標準額に関する調	97
5 6 〃 三大都市圏の特定市に所在する市街化区域内の農地に関する調	99
5 7 〃 課税標準の特例に関する調	101
5 8 〃 課税標準の特例に関する調	103
5 9 〃 宅地等の負担調整に関する調	106
6 0 〃 宅地等の負担調整に関する調	108
6 1 〃 宅地等の負担調整に関する調	111
6 2 〃 農地の負担調整に関する調	112
1 6 . 平成 2 9 年度償却資産に関する概要調書	
第 6 9 表 納税義務者数に関する調	113
7 0 〃 償却資産の価格等に関する調 (市町村計)	114
7 1 〃 償却資産の価格等に関する調 (個人分)	115
7 2 〃 償却資産の価格等に関する調 (法人分)	116
7 3 〃 市町村長が価格等を決定したもののうち課税標準の特例規定の適用を受けるものに関する調 (法第 3 4 9 条の 3 関係)	117
7 4 〃 市町村長が価格等を決定したもののうち課税標準の特例規定の適用を受けるものに関する調 (1) (法附則第 1 5 条関係)	120
7 5 〃 市町村長が価格等を決定したもののうち課税標準の特例規定の適用を受けるものに関する調 (2) (法附則第 1 5 条関係)	123
7 6 〃 市町村長が価格等を決定したもののうち課税標準の特例規定の適用を受けるものに関する調 (法附則第 1 5 条の 2, 法附則第 1 5 条の 3, 旧法附則第 1 6 条の 2)	124
7 7 〃 市町村長が価格等を決定したもののうち課税標準の特例規定の適用を受けるものに関する調 (法附則第 5 6 条, 法附則第 5 6 条の 2)	126
7 8 〃 償却資産の段階別納税義務者数に関する調 (市町村計)	127
7 9 〃 償却資産の段階別納税義務者数に関する調 (個人分)	128
8 0 〃 償却資産の段階別納税義務者数に関する調 (法人分)	129

凡 例

・各表内において構成比、前年度比、収納率等の数字の単位未満は、
四捨五入することを原則としている。

(ただし、課税状況調・固定資産概要調書等の出典先が記載
された資料については、当該調査の記載要領等による。)

したがって合計と内訳が一致しない場合がある。

1. 市の概要

(1) 市の沿革

慶応3年大政奉還によって品川県に属し、明治元年には神奈川県に編入、同12年に神奈川県南多摩郡矢野口村、東長沼村、大丸村、百村、坂浜村、平尾村の6か村戸長役場を置き、同22年町村制施行により、この6か村が合併して神奈川県稲城村が誕生。明治26年4月東京府に移管。昭和24年9月北多摩郡多磨村の南押立と常久の一部を境界変更により合併し、現在の行政面積となりました。昭和32年4月1日（人口10,125人）町制施行、昭和46年11月1日（人口36,800人）市制施行。昭和63年多摩ニュータウン地区の入居開始。

(2) 市の位置

東京都心から西南約25kmの多摩川右岸に位置し、西は多摩市、北は多摩川をへだてて府中市、調布市、南と東は神奈川県川崎市に接しています。また、土地は南西から北東にゆるやかに傾斜した標高45mのほぼ平坦な地域と、標高85メートルのゆるやかな丘陵地（多摩丘陵の一部）からなっています。

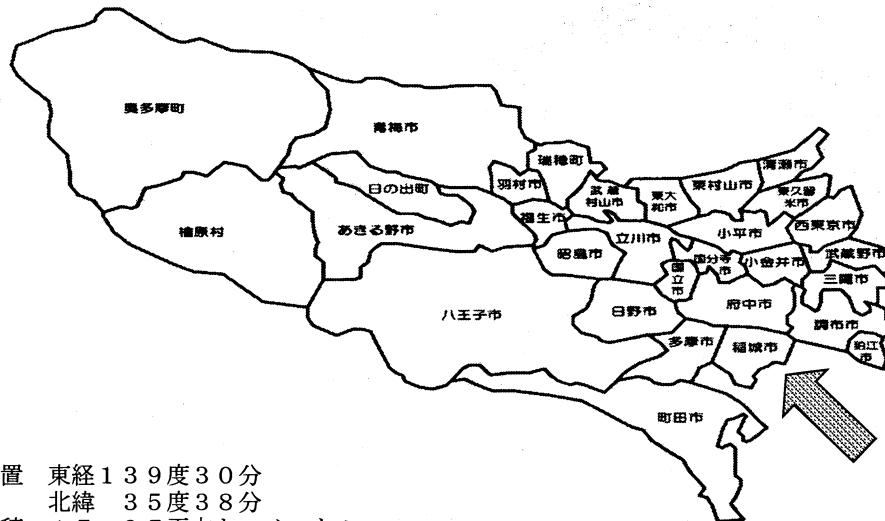

位置 東経139度30分
北緯 35度38分
面積 17.97平方キロメートル
東西 5.3キロメートル
南北 5.3キロメートル

(3) 人口の推移

(単位：世帯・人)

区分 年月日	世帯数	人 口			一世帯 当たり 人 口
		男	女	計	
平成27年1月1日	37,184	43,768	42,826	86,594	2.33
平成28年1月1日	37,780	44,113	43,348	87,461	2.32
平成29年1月1日	38,809	44,921	44,168	89,089	2.30

※一世帯当たり人口は、少数点第3位を四捨五入

2. 行政機構 (平成29年4月1日現在)

(1) 行政組織機構図

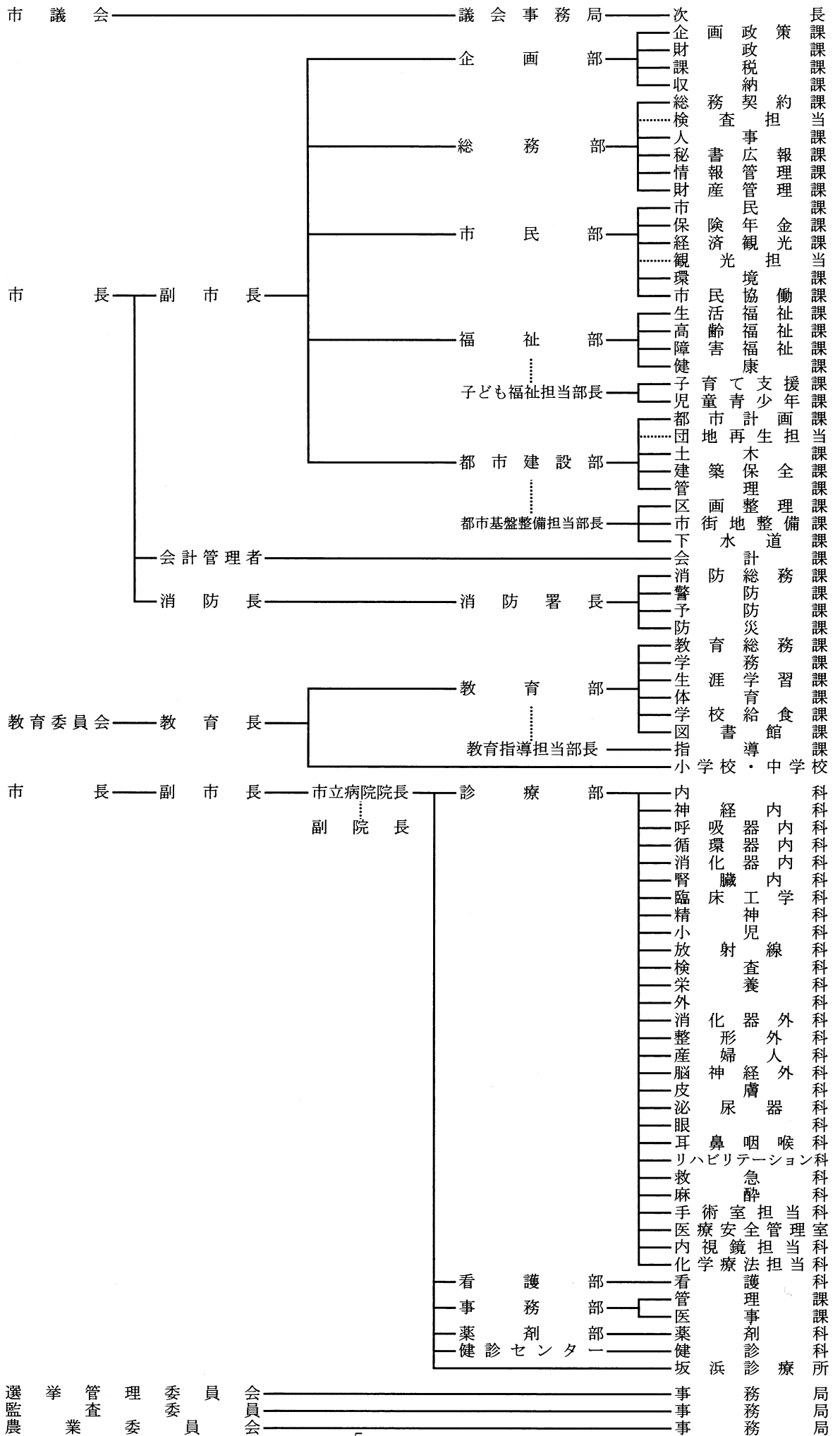

(2) 税務機構及び事務分掌

機 構		事 務 分 掌
企 画 部 (部長1)	課 税 課 (課長1)	市民税係 (10人)
		1. 市民税及び軽自動車税の賦課、調定並びに減免に関する事
		2. 市民税の諸証明に関する事
		3. 市たばこ税に関する事
		4. 原動機付自転車の標識の交付及び廃止に関する事
		5. その他他の係に属さない諸税に関する事
	6. 課内の庶務に関する事	
	土地係 (5人)	1. 土地に係る固定資産税及び都市計画税の賦課、調定及び減免に関する事
		2. 土地に係る固定資産税及び都市計画税の諸証明に関する事
		3. 土地の評価に関する事
		4. 土地台帳及び名寄帳に関する事
		5. 公図の閲覧並びに整備及び保管に関する事
		6. 特別土地保有税に関する事
	家屋係 (5人)	1. 家屋に係る固定資産税及び都市計画税の賦課、調定及び減免に関する事
		2. 家屋に係る固定資産税及び都市計画税の諸証明に関する事
		3. 家屋の評価に関する事
		4. 家屋台帳及び名寄帳に関する事
		5. 償却資産に係る固定資産税の賦課、調定及び減免に関する事
		6. 償却資産の評価に関する事
		7. 償却資産課税台帳及び名寄帳に関する事
8. 国有提供施設等所在市町村助成交付金等に関する事		
収 納 課 (課長1)	税管理係 (4人)	
	1. 過誤納金の還付及び充当に関する事	
滞納整理係 (9人)	2. 市税の納税証明その他徴収の証明に関する事	
	3. 課内の庶務に関する事	
	1. 市税の徴収及び滞納処分に関する事	
	2. 市税の徴収猶予及び換価の猶予に関する事	
	3. 市税の執行停止及び欠損処分に関する事	
	4. 市税徴収の嘱託及び受託に関する事	
	5. 延滞金の減免及び納期の延長等に関する事	
	6. 過年度における税外債権(後期高齢者医療保険料、介護保険料、保育料、学童クラブ育成料及び下水道事業受益者負担金に限る。以下同じ。)の徴収及び滞納処分に関する事	
	7. 過年度における税外債権の徴収猶予及び換価の猶予に関する事	
8. 過年度における税外債権の執行停止及び欠損処分に関する事		
9. 過年度における税外債権の延滞金の減免及び納期の延長等に関する事		

3. 財 政

(1) 平成28年度一般会計歳入決算

(単位：円・%)

区 分	27年度		28年度	
	決算額	構成比	決算額	構成比
1. 市 税	14,752,044,222	43.9	15,005,630,408	43.9
市民税	7,278,617,435	21.7	7,413,558,197	21.7
固定資産税	5,789,093,412	17.2	5,896,437,588	17.2
軽自動車税	50,637,113	0.2	64,873,379	0.2
市たばこ税	457,671,524	1.4	441,127,866	1.3
特別土地保有税	0	0.0	0	0.0
入湯税	0	0.0	0	0.0
都市計画税	1,176,024,738	3.5	1,189,633,378	3.5
2. 地方譲与税	144,303,001	0.4	148,906,000	0.4
3. 利子割交付金	98,153,000	0.3	27,268,000	0.1
4. 配当割交付金	118,372,000	0.4	89,029,000	0.3
5. 株式等譲渡所得割交付金	116,883,000	0.3	51,807,000	0.2
6. 地方消費税交付金	1,859,112,000	5.5	1,677,992,000	4.9
7. ゴルフ場利用税交付金	78,122,095	0.2	80,133,755	0.2
8. 自動車取得税交付金	65,151,000	0.2	67,960,000	0.2
9. 国有提供施設等所在市町村助成交付金等	236,907,000	0.7	244,007,000	0.7
10. 地方特例交付金	59,829,000	0.2	62,393,000	0.2
11. 地方交付税	997,921,000	3.0	804,859,000	2.4
12. 交通安全対策特別交付金	9,699,000	0.0	8,917,000	0.0
13. 分担金及び負担金	381,039,612	1.1	404,588,115	1.2
14. 使用料及び手数料	614,837,245	1.8	646,305,477	1.9
15. 国庫支出金	4,274,587,369	12.7	4,702,955,267	13.8
16. 都支出金	4,846,024,915	14.4	5,151,396,719	15.1
17. 財産収入	56,059,293	0.2	40,850,300	0.1
18. 寄附金	4,911,778	0.0	3,759,859	0.0
19. 繰入金	1,450,606,000	4.3	1,415,113,000	4.1
20. 繰越金	738,000,622	2.2	695,074,496	2.0
21. 諸収入	371,751,076	1.1	368,577,747	1.1
22. 市 債	2,354,431,000	7.0	2,473,970,000	7.2
合 計	33,628,745,228	100.0	34,171,493,143	100.0

※ 決算額は、決算書の収入済額

(2) 平成29年度一般会計当初予算〔歳入〕

(単位：円・%)

区 分	平成28年度		平成29年度	
	予算額	構成比	予算額	構成比
1. 市税	14,850,631,000	42.8	15,074,341,000	46.9
市民税	7,284,345,000	21.0	7,363,294,000	22.9
固定資産税	5,864,760,000	16.9	5,986,387,000	18.6
軽自動車税	59,209,000	0.2	65,713,000	0.2
市たばこ税	451,911,000	1.3	441,728,000	1.4
特別土地保有税	0	0.0	0	0.0
入湯税	0	0.0	0	0.0
都市計画税	1,190,406,000	3.4	1,217,219,000	3.8
2. 地方譲与税	143,501,000	0.4	147,114,000	0.5
3. 利子割交付金	57,476,000	0.2	26,192,000	0.1
4. 配当割交付金	217,983,000	0.6	97,503,000	0.3
5. 株式等譲渡所得割交付金	128,955,000	0.4	66,415,000	0.2
6. 地方消費税交付金	1,715,964,000	4.9	1,641,362,000	5.1
7. ゴルフ場利用税交付金	81,216,000	0.2	78,329,000	0.2
8. 自動車取得税交付金	77,205,000	0.2	66,394,000	0.2
9. 国有提供施設等所在市町村助成交付金等	236,907,000	0.7	244,007,000	0.8
10. 地方特例交付金	62,059,000	0.2	67,200,000	0.2
11. 地方交付税	1,021,697,000	2.9	624,707,000	1.9
12. 交通安全対策特別交付金	10,587,000	0.0	9,735,000	0.0
13. 分担金及び負担金	398,240,000	1.2	401,773,000	1.3
14. 使用料及び手数料	631,346,000	1.8	641,628,000	2.0
15. 国庫支出金	4,578,686,000	13.2	4,331,055,000	13.5
16. 都支出金	5,205,079,000	15.0	5,171,183,000	16.1
17. 財産収入	35,982,000	0.1	26,747,000	0.1
18. 寄附金	3,000	0.0	3,270,000	0.0
19. 繰入金	1,643,095,000	4.7	1,744,765,000	5.4
20. 繰越金	300,000,000	0.9	300,000,000	0.9
21. 諸収入	507,588,000	1.5	368,875,000	1.2
22. 市債	2,795,800,000	8.1	1,007,405,000	3.1
合 計	34,700,000,000	100.0	32,140,000,000	100.0

(3) 平成28年度一般会計歳出決算

(単位：円・%)

区 分	平成27年度		平成28年度	
	決算額	構成比	決算額	構成比
1. 議会費	325,203,045	1.0	306,451,836	0.9
2. 総務費	3,048,055,251	9.2	3,069,762,942	9.1
3. 民生費	12,808,750,790	38.9	13,466,117,074	40.1
4. 衛生費	2,920,946,650	8.9	2,742,981,830	8.2
5. 労働費	22,568,551	0.1	22,362,676	0.1
6. 農林費	86,100,082	0.2	89,978,944	0.3
7. 商工費	395,551,121	1.2	228,601,736	0.7
8. 土木費	4,113,142,378	12.5	3,746,413,277	11.2
9. 消防費	1,434,231,616	4.4	1,653,717,629	4.9
10. 教育費	5,805,475,282	17.6	6,122,480,487	18.2
11. 公債費	1,973,645,966	6.0	2,119,102,505	6.3
合 計	32,933,670,732	100.0	33,567,970,936	100.0

(4) 平成29年度一般会計当初予算〔歳出〕

(単位：円・%)

区 分	平成28年度		平成29年度	
	予算額	構成比	予算額	構成比
1. 議会費	310,765,000	0.9	310,785,000	1.0
2. 総務費	3,151,049,000	9.1	3,130,624,000	9.7
3. 民生費	13,984,992,000	40.3	13,848,194,000	43.1
4. 衛生費	2,757,700,000	7.9	2,797,921,000	8.7
5. 労働費	24,738,000	0.1	25,936,000	0.1
6. 農林費	91,299,000	0.3	73,035,000	0.2
7. 商工費	249,433,000	0.7	211,287,000	0.7
8. 土木費	3,967,032,000	11.4	4,030,630,000	12.5
9. 消防費	1,643,353,000	4.7	1,102,494,000	3.4
10. 教育費	6,348,706,000	18.3	4,478,728,000	13.9
11. 公債費	2,140,933,000	6.2	2,100,366,000	6.5
12. 予備費	30,000,000	0.1	30,000,000	0.1
合 計	34,700,000,000	100.0	32,140,000,000	100.0

4. 市税総括

(1) 平成29年度市税一覧

税目	区分	納税義務者	課税標準及び税率	申告期限	賦課期日	徴収方法	納期																																							
市民税		(個人) ・市内に住所を有する個人 ・市内に事務所、事業所又は家屋敷を有する個人で市内に住所を有しない者 (法人) ・市内に事務所又は事業所を有する法人 ・市内に寮等を有する法人でその市内に事務所又は事業所を有しないもの ・公益法人等で事務所等を有するもの ・法人課税信託の引受けを行うことにより法人税を課される個人で事務所等を有するもの ※期末現在の資本金の額及び資本準備金の合算額、期末現在の資本金等の額のいずれか高い方の金額	(個人) 均等割 3,500円 所得割 前年の所得について算出した総所得金額、退職所得金額(分離課税分を除く)及び山林所得金額から控除合計額を引いた額(課税標準額) $\text{課税標準額} \times 6\%$	(個人) 特別徴収義務者からの給与支払報告書 1月31日 申告書 3月15日	(個人) 1月1日	(個人) 普通徴収 給与所得に係る特別徴収 公的年金からの特別徴収	(個人) 普通徴収 第1期 6月1日～6月30日 第2期 8月1日～8月31日 第3期 10月1日～10月31日 第4期 12月1日～12月25日 給与所得に係る特別徴収 6月から翌年5月までの12回各月徴収したものを翌月10日までに納入 公的年金からの特別徴収 4月から翌年2月までの年金定期支払月毎に徴収したものを翌月10日までに納入 (法人) ・確定申告 事業年度終了の日から2か月以内 ・中間申告 事業年度開始の日以後6か月経過した日から2か月以内																																							
			(法人) 法人税制 ・資本金1億円未満の法人 ・資本もしくは出資を有しない法人(保険業法規定の相互会社を除く) ・法人でない社団、財団で代表、管理人の定めのあるもの 9.7%	(法人) ・確定申告	(法人) 申告納付	(法人) ・確定申告 事業年度終了の日から2か月以内 ・中間申告 事業年度開始の日以後6か月経過した日から2か月以内																																								
			均等割 <table border="1"> <thead> <tr> <th>区分</th> <th>資本金等の額※</th> <th>従業員数</th> <th>税額(円)</th> </tr> </thead> <tbody> <tr> <td>9号</td> <td>50億円超</td> <td>50人超</td> <td>3,000,000</td> </tr> <tr> <td>8号</td> <td>10億円超 50億円以下</td> <td>50人超</td> <td>1,750,000</td> </tr> <tr> <td>7号</td> <td>10億円超</td> <td>50人以下</td> <td>410,000</td> </tr> <tr> <td>6号</td> <td>1億円超 10億円以下</td> <td>50人超</td> <td>400,000</td> </tr> <tr> <td>5号</td> <td>1億円超 10億円以下</td> <td>50人以下</td> <td>160,000</td> </tr> <tr> <td>4号</td> <td>1千万円超 1億円以下</td> <td>50人超</td> <td>150,000</td> </tr> <tr> <td>3号</td> <td>1千万円超 1億円以下</td> <td>50人以下</td> <td>130,000</td> </tr> <tr> <td>2号</td> <td>1千万円以下</td> <td>50人超</td> <td>120,000</td> </tr> <tr> <td>1号</td> <td>上記以外の法人等</td> <td></td> <td>50,000</td> </tr> </tbody> </table>	区分	資本金等の額※	従業員数	税額(円)	9号	50億円超	50人超	3,000,000	8号	10億円超 50億円以下	50人超	1,750,000	7号	10億円超	50人以下	410,000	6号	1億円超 10億円以下	50人超	400,000	5号	1億円超 10億円以下	50人以下	160,000	4号	1千万円超 1億円以下	50人超	150,000	3号	1千万円超 1億円以下	50人以下	130,000	2号	1千万円以下	50人超	120,000	1号	上記以外の法人等		50,000	(法人) ・確定申告 事業年度終了の日から2か月以内 ただし、法人税(国税)において申告期限の延長が認められた場合には、法人市民税の申告期限も同様に延長。 ・中間申告 事業年度開始事業年度開始の日以後6か月経過した日から2か月以内	(法人) 申告納付	(法人) ・確定申告 事業年度終了の日から2か月以内 ・中間申告 事業年度開始の日以後6か月経過した日から2か月以内
			区分	資本金等の額※	従業員数	税額(円)																																								
			9号	50億円超	50人超	3,000,000																																								
			8号	10億円超 50億円以下	50人超	1,750,000																																								
			7号	10億円超	50人以下	410,000																																								
			6号	1億円超 10億円以下	50人超	400,000																																								
			5号	1億円超 10億円以下	50人以下	160,000																																								
			4号	1千万円超 1億円以下	50人超	150,000																																								
3号	1千万円超 1億円以下	50人以下	130,000																																											
2号	1千万円以下	50人超	120,000																																											
1号	上記以外の法人等		50,000																																											

区分 税目	納税義務者	課税標準及び税率	申告期限	賦課期日	徴収方法	納期																																																																																																																														
固定資産税	土地 家屋の所有者 償却資産	<ul style="list-style-type: none"> 課税標準 (土地、家屋) 基準年度にかかる賦課期日における価格又は基準年度の価格に比準する価格(土地については負担調整措置あり) (償却資産) 賦課期日における価格 税率 1.4/100 	<ul style="list-style-type: none"> 住宅用地の申告 1月31日 新築住宅に対する減額申告 1月31日 償却資産の申告 1月31日 	1月 1日	普通徴収	第1期 5月 1日～ 5月31日 第2期 7月 1日～ 7月31日 第3期 12月 1日～12月25日 第4期 2月 1日～ 2月28日																																																																																																																														
軽自動車税	原動機付自転車、軽自動車、小型特殊自動車及び2輪の小型自動車の所有者等	<table border="1"> <thead> <tr> <th></th> <th>標準</th> <th>旧標準</th> <th>重課</th> <th>軽課75%</th> <th>軽課50%</th> <th>軽課25%</th> </tr> </thead> <tbody> <tr> <td colspan="7">原動機付自転車</td> </tr> <tr> <td>・50cc以下</td> <td>2,000円</td> <td>-</td> <td>-</td> <td>-</td> <td>-</td> <td>-</td> </tr> <tr> <td>・90cc以下</td> <td>2,000円</td> <td>-</td> <td>-</td> <td>-</td> <td>-</td> <td>-</td> </tr> <tr> <td>・125cc以下</td> <td>2,400円</td> <td>-</td> <td>-</td> <td>-</td> <td>-</td> <td>-</td> </tr> <tr> <td>・ミニカー</td> <td>3,700円</td> <td>-</td> <td>-</td> <td>-</td> <td>-</td> <td>-</td> </tr> <tr> <td colspan="7">軽自動車</td> </tr> <tr> <td>・3輪</td> <td>3,900円</td> <td>3,100円</td> <td>4,600円</td> <td>1,000円</td> <td>2,000円</td> <td>3,000円</td> </tr> <tr> <td>・4輪乗用車 自家用</td> <td>10,800円</td> <td>7,200円</td> <td>12,900円</td> <td>2,700円</td> <td>5,400円</td> <td>8,100円</td> </tr> <tr> <td>・4輪乗用車 営業用</td> <td>6,900円</td> <td>5,500円</td> <td>8,200円</td> <td>1,800円</td> <td>3,500円</td> <td>5,200円</td> </tr> <tr> <td>・4輪貨物車 自家用</td> <td>5,000円</td> <td>4,000円</td> <td>6,000円</td> <td>1,300円</td> <td>2,500円</td> <td>3,800円</td> </tr> <tr> <td>・4輪貨物車 営業用</td> <td>3,800円</td> <td>3,000円</td> <td>4,500円</td> <td>1,000円</td> <td>1,900円</td> <td>2,900円</td> </tr> <tr> <td>・軽2輪</td> <td>3,600円</td> <td>-</td> <td>-</td> <td>-</td> <td>-</td> <td>-</td> </tr> <tr> <td>・雪上車</td> <td>3,600円</td> <td>-</td> <td>-</td> <td>-</td> <td>-</td> <td>-</td> </tr> <tr> <td colspan="7">小型特殊自動車</td> </tr> <tr> <td>・農耕作業用</td> <td>2,400円</td> <td>-</td> <td>-</td> <td>-</td> <td>-</td> <td>-</td> </tr> <tr> <td>・その他</td> <td>5,900円</td> <td>-</td> <td>-</td> <td>-</td> <td>-</td> <td>-</td> </tr> <tr> <td>2輪の小型自動車</td> <td>6,000円</td> <td>-</td> <td>-</td> <td>-</td> <td>-</td> <td>-</td> </tr> </tbody> </table>		標準	旧標準	重課	軽課75%	軽課50%	軽課25%	原動機付自転車							・50cc以下	2,000円	-	-	-	-	-	・90cc以下	2,000円	-	-	-	-	-	・125cc以下	2,400円	-	-	-	-	-	・ミニカー	3,700円	-	-	-	-	-	軽自動車							・3輪	3,900円	3,100円	4,600円	1,000円	2,000円	3,000円	・4輪乗用車 自家用	10,800円	7,200円	12,900円	2,700円	5,400円	8,100円	・4輪乗用車 営業用	6,900円	5,500円	8,200円	1,800円	3,500円	5,200円	・4輪貨物車 自家用	5,000円	4,000円	6,000円	1,300円	2,500円	3,800円	・4輪貨物車 営業用	3,800円	3,000円	4,500円	1,000円	1,900円	2,900円	・軽2輪	3,600円	-	-	-	-	-	・雪上車	3,600円	-	-	-	-	-	小型特殊自動車							・農耕作業用	2,400円	-	-	-	-	-	・その他	5,900円	-	-	-	-	-	2輪の小型自動車	6,000円	-	-	-	-	-	<ul style="list-style-type: none"> 取得申告 納税義務発生の日から15日以内 変更申告 変更事由の生じた日から15日以内 廃車申告 納税義務消滅の日から30日以内 	4月 1日	普通徴収	5月 1日～ 5月31日 ※旧標準税率は、平成27年3月31日以前に初めて車両番号の指定を受けた3輪以上の軽自動車(重課税率を適用される車両を除く。)に適用されます。 重課税率は、初めて車両番号の指定を受けた月から賦課期日の前の月において、13年を経過した3輪以上の軽自動車に適用されます。 軽課税率は、平成27年度以降に初めて車両番号の指定を受けた3輪以上の軽自動車のうち、グリーン化特例の対象となる車両に適用されます。(初めて車両番号の適用を受けた年度の翌年度に限ります。)
	標準	旧標準	重課	軽課75%	軽課50%	軽課25%																																																																																																																														
原動機付自転車																																																																																																																																				
・50cc以下	2,000円	-	-	-	-	-																																																																																																																														
・90cc以下	2,000円	-	-	-	-	-																																																																																																																														
・125cc以下	2,400円	-	-	-	-	-																																																																																																																														
・ミニカー	3,700円	-	-	-	-	-																																																																																																																														
軽自動車																																																																																																																																				
・3輪	3,900円	3,100円	4,600円	1,000円	2,000円	3,000円																																																																																																																														
・4輪乗用車 自家用	10,800円	7,200円	12,900円	2,700円	5,400円	8,100円																																																																																																																														
・4輪乗用車 営業用	6,900円	5,500円	8,200円	1,800円	3,500円	5,200円																																																																																																																														
・4輪貨物車 自家用	5,000円	4,000円	6,000円	1,300円	2,500円	3,800円																																																																																																																														
・4輪貨物車 営業用	3,800円	3,000円	4,500円	1,000円	1,900円	2,900円																																																																																																																														
・軽2輪	3,600円	-	-	-	-	-																																																																																																																														
・雪上車	3,600円	-	-	-	-	-																																																																																																																														
小型特殊自動車																																																																																																																																				
・農耕作業用	2,400円	-	-	-	-	-																																																																																																																														
・その他	5,900円	-	-	-	-	-																																																																																																																														
2輪の小型自動車	6,000円	-	-	-	-	-																																																																																																																														
市たばこ税	製造たばこの製造者、特定販売業者及び卸売販売業者など	旧3級品以外 1,000本につき 5,262円 旧3級品 1,000本につき 3,355円	毎月分を翌月末日までに		申告納付	申告期限と同じ																																																																																																																														
特別土地 保有税	土地の所有者又は取得者	土地の取得価格 税率(保有分) 1.4/100 " (取得分) 3/100 保有分については固定資産税相当額 取得分については不動産取得税相当額 を控除する。 ただし、当分の間平成15年度以後における新規課税は行わない。	<ul style="list-style-type: none"> 保有分 5月31日 取得分 8月31日又は 2月末日 		申告納付	申告期限と同じ																																																																																																																														
入湯税	入湯客	1日150円 利用料金1,200円以上	毎月分を翌月15日までに		特別徴収	申告期限と同じ																																																																																																																														
都市計画税	市街化区域に所在する土地及び家屋の所有者	<ul style="list-style-type: none"> 土地及び家屋に係る固定資産税の課税標準となるべき価格 税率 0.27/100 		固定資産税と同じ	固定資産税と同じ	固定資産税と同じ																																																																																																																														

(2) 市税税率の変遷

税目		課税標準	税率 (円・%)				
			平成27年度	平成28年度	平成29年度		
市民税	個人	均等割		3,500	3,500	3,500	
		所得割	前年の所得金額	6.00%	6.00%	6.00%	
	法人	均等割	1号法人	50,000	50,000	50,000	
			2号法人	120,000	120,000	120,000	
			3号法人	130,000	130,000	130,000	
			4号法人	150,000	150,000	150,000	
			5号法人	160,000	160,000	160,000	
			6号法人	400,000	400,000	400,000	
			7号法人	410,000	410,000	410,000	
			8号法人	1,750,000	1,750,000	1,750,000	
			9号法人	3,000,000	3,000,000	3,000,000	
	法人税割	1億以上の法人	14.70%/※12.10%	12.10%	12.10%		
		1億未満の法人	12.30%/※9.70%	9.70%	9.70%		
固定資産税		土地、家屋 償却資産の価格	1.40%	1.40%	1.40%		
軽自動車税	原動機付 自転車	50cc以下	1台につき	1,000	2,000	2,000	
		90cc以下	〃	1,200	2,000	2,000	
		125cc以下	〃	1,600	2,400	2,400	
		ミニカー	〃	2,500	3,700	3,700	
	軽自動車	二輪	雪上車	〃	2,400	3,600	3,600
			三輪	〃	3,100	3,900	3,900
		四輪	乗用(営業用)	〃	5,500	6,900	6,900
			乗用(自家用)	〃	7,200	10,800	10,800
			貨物(営業用)	〃	3,000	3,800	3,800
	小型特殊 自動車	農耕作業用	〃	1,600	2,400	2,400	
		その他	〃	4,700	5,900	5,900	
二輪の小型自動車		〃	4,000	6,000	6,000		
市たばこ税		旧3級品を除く	5,262/1,000本	5,262/1,000本	5,262/1,000本		
		旧3級品	2,495/1,000本	2,925/1,000本	3,355/1,000本		
特別土地保有税	保有分	土地の取得価格	1.40%	1.40%	1.40%		
	取得分	〃	3.00%	3.00%	3.00%		
入湯税		1人1日につき	150	150	150		
都市計画税		土地・家屋の価格	0.27%	0.27%	0.27%		

※個人市民税
平成26年度から平成35年度まで均等割額変更
3,000円 ⇒ 3,500円

※法人市民税
平成26年10月1日以降に開始する事業年度から改正税率適用
資本金1億円以上の法人 14.70% ⇒ 12.10%
資本金1億円未満の法人 12.30% ⇒ 9.70%

※軽自動車税
標準税率を掲載。なお、上記のほかに旧標準税率、軽課税率、重課税率がある。

(3) 税の負担状況

区 分		平成 27 年度			平成 28 年度			平成 29 年度 当初予算額	
		納税義務者 (人)	負担額 (円)	前年 度比 (%)	納税義務者 (人)	負担額 (円)	前年 度比 (%)	調定見込額 (円)	
		調定額 (円)			調定額 (円)				
市 民 税	個人	特別徴収 (給与分)	24,561	198,535	100.1	25,433	195,888	98.7	5,234,499,000
			4,876,222,844			4,982,026,917			
		特別徴収 (年金分)	3,173	67,510	96.9	3,334	66,495	98.5	
			214,208,710			221,695,880			
		普通徴収	14,580	107,350	102.0	14,460	112,234	104.5	
	1,565,167,490		1,622,906,820						
	計	42,314	157,291	101.2	43,227	157,925	100.4		
		6,655,599,044			6,826,629,617				
	法人	1,666	348,308	104.1	1,690	339,072	97.3		
		580,280,500			573,032,400				
固定資産税		25,188	225,675	100.6	25,599	226,742	100.5	5,909,352,000	
		5,684,302,900			5,804,362,200				
軽自動車税		13,592	3,718	102.2	13,618	4,765	128.2	65,955,200	
		50,540,200			64,894,500				
市たばこ税		4	114,417,881	147.0	4	110,281,967	96.4	441,728,000	
		457,671,524			441,127,866				
特別土地保有税		0	0	0	0	0	0	0	
入湯税		0	0	0	0	0	0	0	
都市計画税		24,413	47,970	100.6	24,760	48,012	100.1	1,218,798,000	
		1,171,080,900			1,188,779,800				
4月1日 現在	人口	86,950 人		100.8	87,828 人		101.0	89,344 人	
	世帯数	37,466 世帯		101.5	38,095 世帯		101.7	39,035 世帯	
市税調定総額		15,038,400,976 円		101.3	15,255,671,403 円		101.4	15,381,144,200 円	
市民 負担額	1人 当たり	172,955 円		100.5	173,699 円		100.4	172,156 円	
	世帯 当たり	401,388 円		99.8	400,464 円		99.8	394,035 円	

※ 各税目は現年課税分。固定資産税に国有資産等所在市町村交付金を含まない

市税調定総額は滞納繰越分・国有資産等所在市町村交付金を含む額

人口は当該年度4月1日現在。 負担額＝調定額／納税義務者（納税義務者数は最終調定時）

(4) 徴税経費等調

(単位：円・%)

区 分	平成27年度			平成28年度			平成29年度予算	
	金額	構成比	前年比	金額	構成比	前年比	金額	構成比
1. 税務総務費	284,061,392	78.8	99.2	300,173,683	75.9	105.7	315,539,000	77.9
1. 人件費	228,626,553	63.4	99.2	247,622,551	62.6	108.3	254,213,000	62.8
給料	104,450,001	29.0	97.6	113,523,090	28.7	108.7	115,866,000	28.6
職員手当	91,335,674	25.3	98.6	94,868,381	24.0	103.9	97,827,000	24.2
共済費	32,840,878	9.1	106.1	39,231,080	9.9	119.5	40,520,000	10.0
2. 一般事務費	55,386,170	15.4	99.1	52,503,826	13.3	94.8	61,227,000	15.1
報酬	9,273,735	2.6	99.8	9,664,142	2.5	104.2	9,703,000	2.4
賃金	10,436,880	2.9	109.2	11,404,818	2.9	109.3	14,107,000	3.5
旅費	120,411	0.0	107.2	162,490	0.0	134.9	155,000	0.0
需用費	106,077	0.0	92.2	101,332	0.0	95.5	118,000	0.0
備品購入費	0	0.0	0.0	0	0.0	0.0	0	0.0
負担金補助及び交付金	138,500	0.0	100.1	138,300	0.0	99.9	144,000	0.0
償還金利子及び割引料	35,310,567	9.8	96.3	31,032,744	7.9	87.9	37,000,000	9.2
3. 固定資産評価審査委員会経費	48,669	0.0	66.2	47,306	0.0	97.2	99,000	0.0
報酬	27,500	0.0	59.5	27,500	0.0	100.0	56,000	0.0
旅費	1,460	0.0	38.5	1,706	0.0	116.8	5,000	0.0
需用費	9,709	0.0	175.4	8,100	0.0	83.4	9,000	0.0
委託料	0	0.0	0.0	0	0.0	0.0	13,000	0.0
備品購入費	0	0.0	0.0	0	0.0	0.0	0	0.0
負担金補助及び交付金	10,000	0.0	55.6	10,000	0.0	100.0	16,000	0.0
4. 特別土地保有税審議会経費	0	0.0	0.0	0	0.0	0.0	0	0.0
報酬	0	0.0	0.0	0	0.0	0.0	0	0.0
5. 納税貯蓄組合経費	0	0.0	0.0	0	0.0	0.0	0	0.0
負担金補助及び交付金	0	0.0	0.0	0	0.0	0.0	0	0.0
2. 賦課徴收費	76,566,635	21.2	95.9	95,351,317	24.1	124.5	89,394,000	22.1
1. 一般事務費	76,566,635	21.2	95.9	95,351,317	24.1	124.5	89,394,000	22.1
需用費	3,830,280	1.1	75.6	3,960,870	1.0	103.4	4,481,000	1.1
役務費	12,497,016	3.5	100.3	13,226,907	3.4	105.8	15,694,000	3.9
委託料	50,610,149	14.1	93.7	67,278,372	17.0	132.9	58,528,000	14.5
使用料及び賃借料	7,502,350	2.1	108.5	8,755,150	2.2	116.7	8,608,000	2.1
備品購入費	509,900	0.0	0.0	273,672	0.0	0.0	79,000	0.0
負担金補助及び交付金	1,616,940	0.5	117.9	1,856,346	0.5	114.8	2,004,000	0.5
合 計 (A)	360,628,027	100.0	98.4	395,525,000	100.0	109.7	404,933,000	100.0
都費控除後の徴税費 A-E (B)	222,961,859		94.7	257,857,566		115.7	265,678,000	
徴 収 額								
市税 (C)	14,752,044,222		100.0	15,005,630,408		101.7	15,074,341,000	
個人都民税 (現年+過年)	4,427,404,495		102.2	4,521,867,876		102.1	4,387,341,442	
合計 (D)	19,179,448,717		100.5	19,527,498,284		101.8	19,461,682,442	
個人都民税徴税費都委託金 (E)	137,666,168		105.1	137,667,434		100.0	139,255,000	
徴収額に対する徴税費の割合	A/D	1.9%		2.0%		2.1%		
	B/C	1.5%		1.7%		1.8%		
徴税職員数		34人		36人		36人		

(5) 市税決算の推移

(単位：円・%)

区 分		平成27年度				平成28年度				平成29年度			
		調定額	収入額	収入率 (%)	前年 度比	調定額	収入額	収入率 (%)	前年 度比	収入見込額	伸び率 (%)		
市民税	個人	現年課税分	6,655,599,044	6,620,150,536	99.5	102.5	6,826,629,617	6,790,848,411	99.5	102.6	6,810,163,000	100.3	
		滞納繰越分	181,582,454	77,245,299	42.5	79.2	128,019,355	48,817,886	38.1	63.2	52,089,000	106.7	
		小計	6,837,181,498	6,697,395,835	98.0	102.1	6,954,648,972	6,839,666,297	98.3	102.1	6,862,252,000	100.3	
	法人	現年課税分	580,280,500	579,686,300	99.9	107.6	573,032,400	572,649,100	99.9	98.8	499,611,000	87.2	
		滞納繰越分	7,367,800	1,535,300	20.8	76.8	6,139,500	1,242,800	20.2	80.9	1,431,000	115.1	
		小計	587,648,300	581,221,600	98.9	107.5	579,171,900	573,891,900	99.1	98.7	501,042,000	87.3	
	計	7,424,829,798	7,278,617,435	98.0	102.5	7,533,820,872	7,413,558,197	98.4	101.9	7,363,294,000	99.3		
	固定資産税	純固定資産税	現年課税分	5,684,302,900	5,675,658,964	99.8	101.7	5,804,362,200	5,796,305,497	99.9	102.1	5,879,804,000	101.4
			滞納繰越分	134,139,372	30,177,748	22.5	116.0	108,196,316	11,906,191	11.0	39.5	20,179,000	169.5
小計			5,818,442,272	5,705,836,712	98.1	101.8	5,912,558,516	5,808,211,688	98.2	101.8	5,899,983,000	101.6	
交納付金		83,256,700	83,256,700	100.0	98.1	88,225,900	88,225,900	100.0	106.0	86,404,000	97.9		
計		5,901,698,972	5,789,093,412	98.1	101.7	6,000,784,416	5,896,437,588	98.3	101.9	5,986,387,000	101.5		
軽自動車税	現年課税分	50,540,200	49,969,700	98.9	102.5	64,894,500	64,147,300	98.8	128.4	64,963,000	101.3		
	滞納繰越分	1,722,693	667,413	38.7	95.2	1,487,080	726,079	48.8	108.8	750,000	103.3		
	計	52,262,893	50,637,113	96.9	102.4	66,381,580	64,873,379	97.7	128.1	65,713,000	101.3		
市たばこ税	457,671,524	457,671,524	100.0	98.0	441,127,866	441,127,866	100.0	96.4	441,728,000	100.1			
特別 保有税	現年課税分	0	0	0	0.0	0	0	0	0.0	0	0		
	滞納繰越分	0	0	0	0.0	0	0	0	0.0	0	0		
	計	0	0	0	0.0	0	0	0	0.0	0	0		
入湯税	現年課税分	0	0	0	0.0	0	0	0	0.0	0	0		
	滞納繰越分	0	0	0	0.0	0	0	0	0.0	0	0		
	計	0	0	0	0.0	0	0	0	0.0	0	0		
都市計画税	現年課税分	1,171,080,900	1,169,096,644	99.8	101.7	1,188,779,800	1,186,941,265	99.8	101.5	1,212,703,000	102.2		
	滞納繰越分	30,856,889	6,928,094	22.5	118.6	24,776,869	2,692,113	10.9	38.9	4,516,000	167.7		
	計	1,201,937,789	1,176,024,738	97.8	101.8	1,213,556,669	1,189,633,378	98.0	101.2	1,217,219,000	102.3		
総計	現年課税分	14,682,731,768	14,635,490,368	99.7	102.1	14,987,052,283	14,940,245,339	99.7	102.1	14,995,376,000	100.4		
	滞納繰越分	355,669,208	116,553,854	32.8	88.2	268,619,120	65,385,069	24.3	56.1	78,965,000	120.8		
	計	15,038,400,976	14,752,044,222	98.1	102.0	15,255,671,403	15,005,630,408	98.4	101.7	15,074,341,000	100.5		

※ 調定額、収入額は決算書による。

収入率=収入額/調定額

前年度比は収入額及び収入見込額の年度比較

(6) 税関係証明書交付(閲覧)等申請件数

(単位: 件・円)

年 度		平成26年度		平成27年度		平成28年度		
		件数	金 額	件数	金 額	件数	金 額	
税 関 係 証 明 書	課税証明	本 庁	6,893	1,378,600	7,546	1,509,200	8,155	1,631,000
		出張所	1,997	399,400	2,188	437,600	2,243	448,600
		コンビニ※1					16	3,200
		計	8,890	1,778,000	9,734	1,946,800	10,414	2,082,800
	非課税証明	本 庁	6,111	1,222,200	6,274	1,254,800	5,885	1,177,000
		出張所	2,055	411,000	2,118	423,600	2,006	401,200
		計	8,166	1,633,200	8,392	1,678,400	7,891	1,578,200
	納税証明	本 庁	1,147	229,400	1,562	312,400	1,822	364,400
		出張所	112	22,400	193	38,600	296	59,200
		計	1,259	251,800	1,755	351,000	2,118	423,600
	土地(家屋) 評価証明	本 庁	2,198	439,600	2,296	459,200	2,319	463,800
		出張所	284	56,800	338	67,600	275	55,000
		計	2,482	496,400	2,634	526,800	2,594	518,800
	住宅用家屋証明	本庁のみ	490	637,000	593	770,900	748	972,400
	閲 覧	本庁のみ	710	142,000	684	136,800	345	69,000
	その他	本 庁	764	152,800	648	129,600	1,223	244,600
		出張所	0	0	0	0	0	0
		計	764	152,800	648	129,600	1,223	244,600
	合 計※2	本 庁	18,313	4,201,600	19,603	4,572,900	20,513	4,922,200
出張所		4,448	889,600	4,837	967,400	4,820	964,000	
計		22,761	5,091,200	24,440	5,540,300	25,333	5,886,200	
軽自動車 ナンバー弁償金	本庁のみ	55	13,000	46	11,000	54	13,000	

※1 コンビニ交付の件数は非課税証明書も含んでいます。

※2 コンビニ交付は本庁に含んでいます。

5. 市 民 税

(1) 個人市民税納税義務者数調

(単位：人)

区分 年度	均等割のみ を納める者	所得割のみを 納める者	均等割と所得割 を納める者	計	特 別 徴 収 者
27	1,436	0	40,489	41,925	10,902
28	1,427	0	41,475	42,902	11,497
29	1,420	0	42,657	44,077	12,632

※ 各年度7月1日現在（課税状況等の調）

(2) 個人市民税年度別調定額調

(単位：人・円)

年度 項目	区分	均 等 割 額				所 得 割 額				合計
		普 通 徴 収	特 別 徴 収 (給与分)	特 別 徴 収 (年金分)	計	普通徴収	特別 徴収 (給与分)	特別 徴収 (年金分)	計	
27	納税義務者数	14,580	24,561	3,173	42,314	13,665	24,355	2,821	40,841	42,314
	調定額	40,483,280	91,538,410	15,922,790	147,944,480	1,524,684,210	4,784,684,434	198,285,920	6,507,654,564	6,655,599,044
28	納税義務者数	14,460	25,433	3,334	43,227	13,577	25,212	2,974	41,763	43,227
	調定額	39,354,950	95,315,180	16,387,130	151,057,260	1,583,551,870	4,886,711,737	205,308,750	6,675,572,357	6,826,629,617
29	調定見込額	50,732,000	103,306,000		154,038,000	1,589,533,000	5,131,193,000		6,720,726,000	6,874,764,000

※ 28年度までは決算数値、29年度は当初予算数値

(3) 法人市民税均等割納税義務者数調

(単位：社)

区 分	年 度		
	27	28	29
地方税法第312条第1項第1号法人	1,283	1,271	1,292
" 2 "	7	9	9
" 3 "	196	212	216
" 4 "	13	12	12
" 5 "	60	66	67
" 6 "	9	9	9
" 7 "	84	95	96
" 8 "	5	6	6
" 9 "	9	10	10
合 計	1,666	1,690	1,717

※ 28年度までは決算数値、29年度は決算見込数値

(4) 法人市民税年度別調定額調

(単位：社・円・%)

区分 年度	納税義務者	調 定 額			調定額の 前年度比
		均等割額	法人税割額	計	
27	1,666	167,917,400	412,363,100	580,280,500	107.6
28	1,690	181,079,600	391,952,800	573,032,400	98.8
29	1,717	191,773,000	402,871,000	594,644,000	103.8

※ 28年度までは決算数値、29年度は決算見込数値

(5) 課税標準段階別平成29年度分所得割額等に関する調

a. 給与所得者

(単位：人・千円)

課税標準額の段階	区分	納税義務者数	総所得金額	所得控除額	課税標準額	算出税額	配当控除額	税額調整額	調整控除及び外国税額控除額	住宅借入金等特別税額控除額	寄附金税額控除額	配当割額及び株式等譲渡所得割額の控除額	所得割額
10万円以下の金額		948	478,259	433,207	45,052	2,663		2	1,119	2	1		1,538
10万円を超え100万円以下		7,368	9,675,670	5,316,183	4,359,487	261,273	37	163	14,729	1,912	657	129	243,544
100万円を超え200万円以下		9,016	21,983,351	8,725,234	13,258,117	795,120	105		18,977	17,436	4,659	175	753,687
200万円を超え300万円以下		6,207	23,331,788	8,029,464	15,302,324	917,885	80		9,774	36,494	9,338	323	861,876
300万円を超え400万円以下		4,044	20,398,790	6,390,223	14,008,567	840,345	114		6,090	17,886	12,478	201	803,576
400万円を超え550万円以下		3,521	23,021,385	6,622,159	16,399,226	983,804	138		5,318	806	18,390	168	958,984
550万円を超え700万円以下		1,642	13,694,380	3,575,665	10,118,715	607,052	220		2,462		15,744	338	588,288
700万円を超え1000万円以下		1,194	12,534,208	2,751,241	9,782,967	586,929	194		1,791		16,365	123	568,456
1000万円を超える金額		705	13,803,827	1,747,532	12,056,295	723,344	896		1,062		31,383	353	689,650
合計		34,645	138,921,658	43,590,908	95,330,750	5,718,415	1,784	165	61,322	74,536	109,015	1,810	5,469,599

200万円以下の金額	17,332	32,137,280	14,474,624	17,662,656	1,059,056	142	165	34,825	19,350	5,317	304	998,769
200万円を超え700万円以下	15,414	80,446,343	24,617,511	55,828,832	3,349,086	552	0	23,644	55,186	55,950	1,030	3,212,724
700万円を超える金額	1,899	26,338,035	4,498,773	21,839,262	1,310,273	1,090	0	2,853	0	47,748	476	1,258,106

※ 課税状況等の調による（表05関連）

b. 営業等所得者

(単位：人・千円)

区分 課税標準額の段階	納税義務者数	総所得金額	所得控除額	課税標準額	算出税額	配当控除額	税額調整額	調整控除及び外国税額控除額	住宅借入金等特別税額控除額	寄附金税額控除額	配当割額及び株式等譲渡所得割額の控除額	所得割額
10万円以下の金額	70	54,866	51,363	3,503	207			83				124
10万円を超え100万円以下	505	703,504	449,544	253,960	15,218	15	18	1,268	177	31	36	13,673
100万円を超え200万円以下	378	927,867	373,144	554,723	33,269	1	64	948	955	211	2	31,088
200万円を超え300万円以下	254	904,467	282,815	621,652	37,289			428	1,012	326	1	35,522
300万円を超え400万円以下	129	601,533	157,586	443,947	26,632	3		194	142	135	2	26,156
400万円を超え550万円以下	98	600,676	137,644	463,032	27,778	17		147		137		27,477
550万円を超え700万円以下	55	420,290	78,845	341,445	20,485			83		316		20,086
700万円を超え1000万円以下	38	377,104	67,354	309,750	18,583	3		57		341	6	18,176
1000万円を超える金額	41	1,398,323	85,052	1,313,271	78,794	3		62		2,740		75,989
合計	1,568	5,988,630	1,683,347	4,305,283	258,255	42	82	3,270	2,286	4,237	47	248,291

200万円以下の金額	953	1,686,237	874,051	812,186	48,694	16	82	2,299	1,132	242	38	44,885
200万円を超え700万円以下	536	2,526,966	656,890	1,870,076	112,184	20	0	852	1,154	914	3	109,241
700万円を超える金額	79	1,775,427	152,406	1,623,021	97,377	6	0	119	0	3,081	6	94,165

※ 課税状況等の調による(表06関連)

c. 農業所得者

(単位：人・千円)

課税標準額の段階	納税義務者数	総所得金額	所得控除額	課税標準額	算出税額	配当控除額	税額調整額	調整控除及び外国税額控除額	住宅借入金等特別税額控除額	寄附金税額控除額	配当割額及び株式等譲渡所得割額の控除額	所得割額
10万円以下の金額	1	573	544	29	2			1				1
10万円を超え100万円以下	4	7,202	4,854	2,348	140			10				130
100万円を超え200万円以下	10	22,764	8,499	14,265	854	11		22		21		800
200万円を超え300万円以下	1	4,161	1,357	2,804	169			2				167
300万円を超え400万円以下	2	10,355	3,494	6,861	412			3				409
400万円を超え550万円以下	0											0
550万円を超え700万円以下	0											0
700万円を超え1000万円以下	1	8,406	782	7,624	457			2				455
1000万円を超える金額	0											0
合計	19	53,461	19,530	33,931	2,034	11	0	40	0	21	0	1,962

200万円以下の金額	15	30,539	13,897	16,642	996	0	0	33	0	21	0	931
200万円を超え700万円以下	3	14,516	4,851	9,665	581	0	0	5	0	0	0	576
700万円を超える金額	1	8,406	782	7,624	457	0	0	2	0	0	0	455

※ 課税状況等の調による（表07関連）

d. その他所得者

(単位：人・千円)

区分 課税標準額の段階	納税 義務者数	総所得金額	所得控除額	課税標準額	算出税額	配当 控除額	税額 調整額	調整控除 及び外国 税額控除 額	住宅借入金 等特別税額 控除額	寄附金税額 控除額	配当割額及 び株式等譲 渡所得割額 の控除額	所得割額
10万円以下の金額	255	210,658	196,640	14,018	831	2		342		2	3	481
10万円を超え100万円以下	3,018	4,132,539	2,506,307	1,626,232	97,452	296	38	8,988	154	369	424	87,183
100万円を超え200万円以下	1,408	3,256,965	1,296,965	1,960,000	117,541	478		3,999	93	847	866	111,258
200万円を超え300万円以下	491	1,735,550	540,284	1,195,266	71,694	323		780	204	613	564	69,210
300万円を超え400万円以下	225	1,037,457	258,968	778,489	46,699	182		337		454	182	45,544
400万円を超え550万円以下	145	856,233	183,076	673,157	40,384	270		218		415	418	39,063
550万円を超え700万円以下	77	589,727	108,850	480,877	28,850	293		116		686	116	27,639
700万円を超え1000万円以下	76	734,327	107,969	626,358	37,579	249		114		384	231	36,601
1000万円を超える金額	81	1,545,302	136,784	1,408,518	84,509	244		122		866	1	83,276
合計	5,776	14,098,758	5,335,843	8,762,915	525,539	2,337	38	15,016	451	4,636	2,805	500,255

200万円以下の金額	4,681	7,600,162	3,999,912	3,600,250	215,824	776	38	13,329	247	1,218	1,293	198,922
200万円を超え700万円以下	938	4,218,967	1,091,178	3,127,789	187,627	1,068	0	1,451	204	2,168	1,280	181,456
700万円を超える金額	157	2,279,629	244,753	2,034,876	122,088	493	0	236	0	1,250	232	119,877

※ 課税状況等の調による（表09関連）

e. 短期及び長期並びに株式等に係る譲渡所得等について分離課税をした者に係る分

(単位：人・千円)

区分 課税標準額 の段階	納税義務者数	所得金額								所得控除額	課税標準額								算出税額								配当控除額	税額調整額	外国税額控除及び調整控除額	住宅借入金等特別控除額	寄附金控除額	配当割額及び株式等譲渡所得割額の控除額
		総所得金額	分離長期譲渡所得金額	分離短期譲渡所得金額	一般株式等に係る譲渡所得金額	上場株式等に係る譲渡所得金額	上場株式等に係る配当所得金額	先物取引に係る雑所得等の金額	計		総所得金額	分離長期譲渡所得金額	分離短期譲渡所得金額	一般株式等に係る譲渡所得金額	上場株式等に係る譲渡所得金額	上場株式等に係る配当所得金額	先物取引に係る雑所得等の金額	計	総所得金額	分離長期譲渡所得金額	分離短期譲渡所得金額	一般株式等に係る譲渡所得金額	上場株式等に係る譲渡所得金額	上場株式等に係る配当所得金額	先物取引に係る雑所得等の金額	計						
10万円以下の金額	107	45,828	1,437,392	980	848	28,231	803	5,128	1,517,208	95,496	774	1,393,844	243	380	23,134	698	2,859	1,421,712	40	41,202	13	11	694	21	88	42,087	4	0	19	0	702	23
10万円を超え100万円以下	83	120,176	567,917	3,892	1,769	33,492	11,975	225	739,446	77,618	42,808	567,899	3,891	1,768	33,475	11,965	224	661,828	2,551	16,836	210	53	1,004	359	7	21,020	64	0	205	19	230	885
100万円を超え200万円以下	84	228,670	447,750	499	1,059	21,373	10,415	4,901	714,867	98,191	130,521	447,738	498	1,058	21,358	10,404	4,899	616,476	7,826	13,247	27	32	641	312	147	22,232	95	0	231	145	305	877
200万円を超え300万円以下	65	242,886	933,406	1,779	367,043	28,133	5,604	20,359	1,587,210	84,487	158,432	933,398	1,778	367,043	28,117	5,598	20,357	1,512,723	9,503	27,642	96	11,011	784	168	611	49,815	125	0	119	42	448	893
300万円を超え400万円以下	81	323,781	194,246	5,450	750	25,488	1,056	7,316	558,067	107,902	215,913	194,238	5,448	749	25,454	1,049	7,314	450,165	12,954	5,827	294	22	764	31	219	20,111	68	0	96	113	2,336	319
400万円を超え550万円以下	74	485,581	357,385	0	749	79,425	10,088	2,594	935,822	137,435	348,186	357,376	0	749	79,409	10,078	2,589	798,387	20,888	10,601	0	22	2,382	302	78	34,273	88	0	111	0	1,393	684
550万円を超え700万円以下	44	352,848	888,897	0	221,898	19,506	5,000	19,769	1,505,718	80,150	272,720	888,691	0	221,898	19,499	4,992	19,768	1,425,568	16,360	26,601	0	6,657	585	150	593	50,946	92	0	68	0	850	542
700万円を超え1000万円以下	58	616,045	48,821	6,065	23,594	39,488	4,094	74	738,181	134,044	482,029	48,815	6,065	23,592	39,474	4,088	74	604,137	28,919	1,464	328	708	1,184	123	2	32,728	13	0	135	0	1,667	204
1000万円を超える金額	73	1,726,698	973,551	288	211,556	94,246	16,955	2,409	3,025,883	183,390	1,563,344	973,539	287	211,555	94,238	16,942	2,408	2,862,293	93,799	28,969	14	6,347	2,827	508	72	132,536	440	0	110	0	3,356	965
合計	649	4,142,513	5,847,165	18,933	829,266	365,362	65,990	62,773	11,332,002	978,713	3,214,525	5,803,338	18,190	828,772	362,158	65,814	60,492	10,353,289	192,840	172,389	882	24,863	10,865	1,974	1,815	405,728	989	0	1,092	319	11,287	5,342
うち給与所得者	263	2,329,048	69,914	13,622	42,548	146,518	22,748	19,409	2,643,807	520,325	1,808,899	69,865	13,616	42,544	146,454	22,706	19,398	2,123,482	108,520	2,096	735	1,278	4,394	681	582	118,284	245	0	507	314	5,818	2,231
200万円以下の金額	274	394,674	2,453,059	5,371	3,676	81,096	23,193	10,252	2,971,321	271,305	173,901	2,409,281	4,632	3,186	77,967	23,067	7,982	2,700,016	10,417	71,285	250	98	2,339	692	240	85,319	163	0	455	164	1,237	1,785
200万円を超え700万円以下	244	1,405,096	2,371,734	7,229	590,440	150,532	21,748	50,038	4,598,817	408,974	895,251	2,371,703	7,226	590,439	150,479	21,717	50,028	4,188,843	59,705	70,671	390	17,712	4,515	651	1,501	155,145	373	0	392	155	5,027	2,408
700万円を超える金額	131	2,342,743	1,022,372	6,333	235,150	133,734	21,049	2,483	3,763,864	297,434	2,045,373	1,022,354	6,332	235,147	133,712	21,030	2,482	3,466,430	122,718	30,433	342	7,055	4,011	631	74	165,264	453	0	245	0	5,023	1,189

※ 課税状況等調による(表11、表56、表57関連)

f. 合計

(単位：人・千円)

区分 課税標準 額の段階	納 税 義 務 者 数	所得金額								所 得 控 除 額	課税標準額								算出税額								配 当 控 除 額	税 額 細 整 額	外 国 税 額 控 除 及 び	住 宅 債 入 金 等 特 別 控 除 額	寄 附 金 税 額 控 除 額	配 当 割 額 及 び 株 式 等 譲 渡 所 得 割 額 の 控 除 額
		総所得金額	分離長期譲渡所得金額	分離短期譲渡所得金額	一般株式等に係る譲渡所得金額	上場株式等に係る譲渡所得金額	上場株式等に係る配当所得金額	先物取引に係る雑所得等の金額	計		総所得金額	分離長期譲渡所得金額	分離短期譲渡所得金額	一般株式等に係る譲渡所得金額	上場株式等に係る譲渡所得金額	上場株式等に係る配当所得金額	先物取引に係る雑所得等の金額	計	総所得金額	分離長期譲渡所得金額	分離短期譲渡所得金額	一般株式等に係る譲渡所得金額	上場株式等に係る譲渡所得金額	上場株式等に係る配当所得金額	先物取引に係る雑所得等の金額	計						
10万円以下の金額	1,381	790,184	1,437,392	980	848	26,231	803	5,126	2,261,564	777,250	63,376	1,393,644	243	360	23,134	696	2,859	1,484,314	3,743	41,202	13	11	694	21	88	45,770	6	2	1,564	2	705	26
10万円を超え100万円以下	10,978	14,639,091	567,917	3,892	1,769	33,492	11,975	225	15,258,361	8,354,506	6,284,633	567,899	3,891	1,768	33,475	11,965	224	6,903,855	376,634	16,836	210	53	1,004	359	7	395,103	412	219	25,200	2,262	1,287	1,454
100万円を超え200万円以下	10,896	28,419,617	447,750	499	1,059	21,373	10,415	4,901	28,905,614	10,502,033	15,917,626	447,738	498	1,058	21,358	10,404	4,899	16,403,581	954,810	13,247	27	32	641	312	147	969,016	690	64	24,177	18,629	6,043	1,920
200万円を超え300万円以下	7,018	26,218,652	833,406	1,779	367,043	26,133	5,604	20,359	27,573,176	8,938,407	17,280,478	933,398	1,778	367,043	26,117	5,598	20,357	16,634,769	1,036,540	27,642	96	11,011	784	168	611	1,076,852	528	0	11,103	37,752	10,725	1,751
300万円を超え400万円以下	4,461	22,371,916	194,246	5,450	750	25,468	1,056	7,316	22,606,202	6,918,173	15,453,777	194,238	5,448	749	25,454	1,049	7,314	15,688,029	927,042	5,827	294	22	764	31	219	934,199	367	0	6,720	18,141	15,403	704
400万円を超え550万円以下	3,838	24,963,875	357,385	0	749	79,425	10,088	2,594	25,414,116	7,060,314	17,883,601	357,376	0	749	79,409	10,078	2,589	18,333,802	1,072,854	10,601	0	22	2,382	302	78	1,068,239	513	0	5,794	806	20,335	1,270
550万円を超え700万円以下	1,818	15,057,245	886,697	0	221,898	19,506	5,000	19,769	16,210,115	3,843,510	11,213,757	886,691	0	221,898	19,499	4,992	19,768	12,366,605	672,747	26,601	0	6,657	585	150	593	707,333	605	0	2,727	0	17,596	986
700万円を超え1000万円以下	1,367	14,270,090	48,821	6,065	23,594	39,488	4,094	74	14,392,226	3,061,390	11,208,728	48,815	6,065	23,592	39,474	4,088	74	11,330,836	672,467	1,464	328	708	1,184	123	2	676,276	458	0	2,099	0	18,757	564
1000万円を超える金額	900	18,474,150	973,551	268	211,556	94,246	16,955	2,409	19,773,135	2,132,758	16,341,428	973,539	267	211,555	94,238	16,942	2,408	17,640,377	980,446	28,969	14	6,347	2,827	508	72	1,019,183	1,583	0	1,356	0	38,345	1,319
合計	42,657	163,205,020	5,847,165	18,933	829,266	365,362	65,990	62,773	170,394,509	51,608,341	111,647,404	5,803,338	18,190	828,772	362,158	65,814	60,492	118,766,168	6,697,063	172,389	982	24,863	10,865	1,974	1,815	6,909,971	5,163	285	80,740	77,592	129,196	10,004

※ 課税状況等欄による(表12、表56、表59関連)

6. 固定資産税

(1) 土地、家屋及び償却資産年度別調定額調

(単位：人・千円・%)

区分	平成27年度		平成28年度		平成29年度(7月末)	
	納税義務者	調定額	納税義務者	調定額	納税義務者	調定額
土地	21,037	2,804,981	21,359	2,825,476	21,920	2,842,038
家屋	21,370	2,275,629	21,706	2,356,005	22,244	2,455,679
償却資産	744	603,693	827	622,881	859	622,050
合計	25,188	5,684,303	25,599	5,804,362	26,161	5,919,767
前年度比	101.1	101.6	101.6	102.1	102.2	102.0

※28年度までは決算数値、29年度は7月調定数値、納税義務者の合計数は実数値、滞納繰越分は含まず

(2) 固定資産等所在市町村交付金調

(単位：人・千円・%)

種別	区分	平成27年度		平成28年度		平成29年度(7月末)	
		金額	伸び率	金額	伸び率	金額	伸び率
交付金	国からの交付	2,773	102.9	2,814	101.5	2,376	84.4
	地方公共団体からの交付	80,484	98.0	85,412	106.1	84,033	98.4
合計		83,257	98.1	88,226	106.0	86,409	97.9

※28年度までは決算数値、29年度は7月調定数値

(単位：千円)

交付金内訳	平成27年度	平成28年度	平成29年度 予定額
国土交通省	1,452	1,430	1,388
財務省	1,321	1,384	988
東京都	80,484	85,412	84,033
計	83,257	88,226	86,409

※28年度までは決算数値、29年度は7月調定数値

7. 特別土地保有税

(1) 年度別調定額調

(単位：千円・%)

種別	平成27年度		平成28年度	
	課税標準額	調定額	課税標準額	調定額
取得分	0	0	0	0
保有分	0	0	0	0
合計	0	0	0	0
前年度比	0	0	0	0

※平成15年度以降は当分の間、新規課税停止

8. 都市計画税

(1) 土地、家屋年度別調定額調

(単位：人・千円・%)

種別	平成27年度		平成28年度		平成29年度(7月末)	
	納税義務者	調定額	納税義務者	調定額	納税義務者	調定額
土地	21,027	712,320	21,348	716,137	21,909	721,681
家屋	21,362	458,761	21,698	472,643	22,236	497,037
合計	24,413	1,171,081	24,760	1,188,780	25,302	1,218,718
前年度比	101.0	101.6	101.4	101.5	102.2	102.5

※28年度までは決算数値、29年度は7月調定数値、納税義務者の合計数は実数値、滞納繰越分は含まず

9. 軽自動車税

(1) 年度別調定額調

(単位：件・円・%)

区 分	平成27年度				平成28年度				平成29年度(6月末)				
	税額	台数	調定額	伸び率	税額	台数	調定額	伸び率	税額	台数	調定額	伸び率	
原動機付自転車	50cc以下	1,000	3,584	3,584,000	96.0	2,000	3,416	6,832,000	190.6	2,000	3,272	6,544,000	95.8
	90cc以下	1,200	218	261,600	95.2	2,000	221	442,000	169.0	2,000	212	424,000	95.9
	125cc以下	1,600	1,266	2,025,600	102.9	2,400	1,315	3,156,000	155.8	2,400	1,385	3,324,000	105.3
	ミニカー	2,500	50	125,000	98.0	3,700	65	240,500	192.4	3,700	69	255,300	106.2
	小 計		5,118	5,996,200	98.2		5,017	10,670,500	178.0		4,938	10,547,300	98.8
軽自動車	250cc以下	2,400	1,133	2,719,200	99.3	3,600	1,101	3,963,600	145.8	3,600	1,108	3,988,800	100.6
	3輪	3,100	1	3,100	100.0	4,600	1	4,600	148.4	4,600	1	4,600	100.0
	4輪貨物(自家) 旧税率	4,000	1,878	7,512,000	97.7	4,000	1,255	5,020,000	66.8	4,000	1,113	4,452,000	88.7
	4輪貨物(自家) 新税率					5,000	91	455,000		5,000	203	1,015,000	223.1
	4輪貨物(自家) 新税率(重課)					6,000	492	2,952,000		6,000	543	3,258,000	110.4
	4輪貨物(自家) 新税率(軽課)					3,800	39	148,200		3,800	33	125,400	84.6
	4輪乗用(自家) 旧税率	7,200	4,059	29,224,800	105.3	7,200	3,213	23,133,600	79.2	7,200	2,886	20,779,200	89.8
	4輪乗用(自家) 新税率					10,800	106	1,144,800		10,800	414	4,471,200	390.6
	4輪乗用(自家) 新税率(重課)					12,900	661	8,526,900		12,900	778	10,036,200	117.7
	4輪乗用(自家) 新税率(軽課50%)					5,400	81	437,400		5,400	83	448,200	102.5
	4輪乗用(自家) 新税率(軽課25%)					8,100	129	1,044,900		8,100	132	1,069,200	102.3
	4輪貨物(営業) 旧税率	3,000	196	588,000	106.5	3,000	161	483,000	82.1	3,000	150	450,000	93.2
	4輪貨物(営業) 新税率					3,800	17	64,600		3,800	22	83,600	129.4
	4輪貨物(営業) 新税率(重課)					4,500	16	72,000		4,500	24	108,000	150.0
	4輪貨物(営業) 新税率(軽課25%)					2,900	0	0	-	2,900	4	11,600	
小 計		7,267	40,047,100	103.4		7,363	47,450,600	118.5		7,494	50,301,000	106.0	
雪 上 車	2,400	1	2,400	100.0	3,600	1	3,600	150.0	3,600	1	3,600	100.0	
小型特殊自動車	農耕作業用	1,600	165	264,000	98.8	2,400	170	408,000	154.5	2,400	173	415,200	101.8
	特殊作業用	4,700	95	446,500	103.3	5,900	97	572,300	128.2	5,900	96	566,400	99.0
	小 計		260	710,500	101.6		267	980,300	138.0		269	981,600	100.1
2輪の小型自動車	4,000	946	3,784,000	98.0	6,000	963	5,778,000	152.7	6,000	969	5,814,000	100.6	
過年度課税分・計						7	11,500				26,600		
合 計		13,592	50,540,200	102.3		13,618	64,894,500	128.4		13,671	67,674,100	104.3	

※28年度までは決算数値、29年度は6月末調定数値

10. 市たばこ税

(1) 年度別調定額調

(単位：本・円・%・人)

年 度	平成26		平成27		平成28		
		前 年 比		前 年 比		前 年 比	
合 計 本 数	90,716,593	96.8	88,996,245	98.1	85,429,632	96.0	
税 率	1,000本につき 5,262円	—	1,000本につき 5,262円	—	1,000本につき 5,262円	—	
	1,000本につき 2,495円 (旧3級品)		1,000本につき 2,495円 (旧3級品)		1,000本につき 2,925円 (旧3級品)		
調 定 額	466,944,291	97.7	457,671,524	98.0	441,127,866	96.4	
年度末 現 在	市民1 人当 たり 本数	1,043	95.8	1,013	97.1	956	94.4
	1世帯 当 たり 本数	2,421	95.4	2,336	96.5	2,189	93.7
20本当たり 市税収入額		102.95	101.0	102.85	100.0	103.27	100.5
年度末 現 在	人 口	86,950	101.0	87,828	101.0	89,344	101.7
	世帯数	37,466	101.5	38,095	101.7	39,035	102.5

11. 入湯税

(1) 年度別調定額調

(単位：人・円)

年度 項目	平成26	平成27	平成28
納 税 義 務 者 数	0	0	0
調 定 額	0	0	0

12. 収 納

(1) 平成28年度(決算期)市税徴収実績調書

平成29年5月末現在

(単位:円)

科 目			予算現額 (A)	調 定 額	収 入 額	還付未済額	不納欠損額	未収入額	内執行停止額	収入歩合 %		
				税 額 (B)	税 額 (C)	税 額 (D)	税 額 (E)	税 額 F = B - C + D - E	税 額 (G)	税 額 H = C/B	前年度 同 期	
現 年 課 税 分	市 民 税	個 人	普通徴収	1,526,385	1,622,906,820	1,587,401,224	1,328,499	303,109	36,530,986	307,135	97.8	97.8
			給与特別徴収	5,178,177	4,982,026,917	4,981,184,883	1,178,118	0	2,020,152	0	100.0	100.0
			年金特別徴収		221,695,880	222,262,304	566,424	0	0	0	100.3	100.3
		計	6,704,562	6,826,629,617	6,790,848,411	3,073,041	303,109	38,551,138	307,135	99.5	99.5	
	法 人		517,679	573,032,400	572,649,100	585,700	0	969,000	0	99.9	99.9	
		計	7,222,241	7,399,662,017	7,363,497,511	3,658,741	303,109	39,520,138	307,135	99.5	99.5	
	資 産 税 定	純固定資産税	5,751,778	5,804,362,200	5,796,305,497	247,494	0	8,304,197	0	99.9	99.8	
		交 納 付 金	88,220	88,225,900	88,225,900	0	0	0	0	100.0	100.0	
		計	5,839,998	5,892,588,100	5,884,531,397	247,494	0	8,304,197	0	99.9	99.9	
	軽自動車税		58,585	64,894,500	64,147,300	26,500	0	773,700	0	98.8	98.9	
	市たばこ税		451,911	441,127,866	441,127,866	0	0	0	0	100.0	100.0	
	特別土地保有税		0	0	0	0	0	0	0			
	普通税計		13,572,735	13,798,272,483	13,753,304,074	3,932,735	303,109	48,598,035	307,135	99.7	99.7	
	入湯税		0	0	0	0	0	0	0			
	都市計画税		1,184,740	1,188,779,800	1,186,941,265	55,406	0	1,893,941	0	99.8	99.8	
目的税計		1,184,740	1,188,779,800	1,186,941,265	55,406	0	1,893,941	0	99.8	99.8		
現年課税分計		14,757,475	14,987,052,283	14,940,245,339	3,988,141	303,109	50,491,976	307,135	99.7	99.7		
滞 納 繰 越 分	市 民 税	個 人	60,206	128,019,355	48,817,886	22,215	13,602,904	65,620,780	11,219,233	38.1	42.5	
		法 人	1,898	6,139,500	1,242,800	0	670,000	4,226,700	670,000	20.2	20.8	
		計	62,104	134,158,855	50,060,686	22,215	14,272,904	69,847,480	11,889,233	37.3	41.7	
	固定資産税		24,762	108,196,316	11,906,191	0	3,863,640	92,426,485	2,877,510	11.0	22.5	
	軽自動車税		624	1,487,080	726,079	0	66,280	694,721	65,080	48.8	38.7	
	市たばこ税		0	0	0	0	0	0	0			
	特別土地保有税		0	0	0	0	0	0	0			
	普通税計		87,490	243,842,251	62,692,956	22,215	18,202,824	162,968,686	14,831,823	25.7	33.8	
	入湯税		0	0	0	0	0	0	0			
	都市計画税		5,666	24,776,869	2,692,113	0	886,430	21,198,326	719,378	10.9	22.5	
目的税計		5,666	24,776,869	2,692,113	0	886,430	21,198,326	719,378	10.9	22.5		
滞納繰越分計		93,156	268,619,120	65,385,069	22,215	19,089,254	184,167,012	15,551,201	24.3	32.8		
総 計		14,850,631	15,255,671,403	15,005,630,408	4,010,356	19,392,363	234,658,988	15,858,336	98.4	98.1		
国 保 税	現年課税分		1,461,968	1,561,952,600	1,508,276,187	4,040,857	12,200	57,705,070	12,200	96.6	96.3	
	滞納繰越分		82,546	233,386,578	87,589,724	283,600	23,430,008	122,650,446	19,629,946	37.5	40.6	
	計		1,544,514	1,795,339,178	1,595,865,911	4,324,457	23,442,208	180,355,516	19,642,146	88.9	86.6	
延 滞 金	国保税を除く税		25,000	29,078,849	29,078,849	0	0	0	0	100.0	100.0	
	国 保 税		13,000	30,090,490	30,090,490	0	0	0	0	100.0	100.0	

※ 以下一前頁の滞納繰越分を除いた決算内訳

付表 1. 市民税現年課税分調定額内訳表

(単位：円)

区 分		均等割	所得割又は法人税割	内 分 離 課 税 (退職所得)	計
個人	普通徴収	39,354,950	1,583,551,870	0	1,622,906,820
	給与特別徴収	95,315,180	4,886,711,737	63,369,897	4,982,026,917
	年金特別徴収	16,387,130	205,308,750	0	221,695,880
	計	151,057,260	6,675,572,357	63,369,897	6,826,629,617
法 人		181,079,600	391,952,800	0	573,032,400

付表 2. 固定資産税現年課税分調定額内訳表

(単位：円)

区 分		課税標準額又は算定標準額	算定調定額
純 固定 資産 税	土 地	203,370,699,344	2,825,475,800
	家 屋	176,828,635,103	2,356,005,100
	償却資産	44,491,382,660	622,881,300
	計	424,690,717,107	5,804,362,200
交 納 付 金		6,301,870,411	88,225,900

付表 3. 標準税率超過課税調定額調

(単位：円)

区 分		超 過 課 税 調 定 額		
		現年課税分	滞納繰越分	計
市 民 税	個人均等割	0	0	0
	法人均等割	0	0	0
	法人税割	57,422,495	0	57,422,495
固定資産税		0	0	0

(2) 市税収入状況の推移

(単位：円・%)

区 分	調定額	収入率	収入額	還付未済額	純収入額	純収入率	不納欠損額	収入未済額	
26年度	現年課税分	14,388,161,657	99.6	14,328,980,977	3,225,800	14,325,755,177	99.6	6,048	62,400,432
	滞納繰越分	458,925,414	28.8	132,114,286	104,979	132,009,307	28.8	33,138,857	293,777,250
	計	14,847,087,071	97.4	14,461,095,263	3,330,779	14,457,764,484	97.4	33,144,905	356,177,682
27年度	現年課税分	14,682,731,768	99.7	14,635,490,368	3,143,980	14,632,346,388	99.7	612,443	49,772,937
	滞納繰越分	355,669,208	32.8	116,553,854	0	116,553,854	32.8	19,593,611	219,521,743
	計	15,038,400,976	98.1	14,752,044,222	3,143,980	14,748,900,242	98.1	20,206,054	269,294,680
28年度	現年課税分	14,987,052,283	99.7	14,940,245,339	3,988,141	14,936,257,198	99.7	303,109	50,491,976
	滞納繰越分	268,619,120	24.3	65,385,069	22,215	65,362,854	24.3	19,089,254	184,167,012
	計	15,255,671,403	98.4	15,005,630,408	4,010,356	15,001,620,052	98.3	19,392,363	234,658,988

(3) 滞納整理

(単位：円・件)

年度	滞納整理徴収	
	取扱徴収金額	件数
26	132,114,286	8,329
27	116,553,854	6,027
28	65,385,069	3,788