

だいよんぶんか
第四文化センターじどうかん
 令和6年4月号

日	月	火	水	木	金	土
	1 中高生タイム	2	3 ㊟折り紙教室	4	5	6 ㊟折り紙教室
7	8 中高生タイム	9 ㊟幼児のひろば 申込開始 10:00～	10	11 ㊟ミニ トランポリンの日	12 ㊟出張遊びの 広場	13 ㊟ミサンガを 作ろう
14	15 ㊟出張遊びの 広場 中高生タイム	16	17 ㊟プラバン の白	18 ㊟子育て サポーターの日	19	20 ㊟ミサンガを 作ろう
21	22 中高生タイム	23 【要申込み】 ㊟幼児の ひろば	24 ㊟オセロ大会	25 ㊟キッズカー の日	26 ㊟出張遊びの 広場 ベビー&マタニティの日	27 ㊟プラバン の白
28	29 昭和の日	30			<p>㊟ 印は幼児事業です。</p> <p>㊟ 印は小学生以上の事業です。</p>	

じどうかん 児童館のルール

- 学校がある日は一度家に帰ってから遊びに来ましょう。
- 学校を休んだ日や学級閉鎖中は遊びに来ることはできません。
- カードやゲームは持って来ないでください。児童館の遊具で遊びましょう。
- 携帯電話、スマートフォンは児童館の中では使えません。
- 鍵やお金などの貴重品は預かることはできません。自分で管理してください。
- 失くして困るものは持って来ないようにしましょう。
- キックボードで遊びに来ないでください。

※ ① ② ③ に当てはまる人は、
 おうちの人に登録票を書いてもらって
 持って来てください。

- ① 初めて児童館を利用する人
- ② 小学校 新一年生
- ③ 住所や電話番号が変わった人

登録票は、
 このおたよりの
 最後のページに
 あるよ！

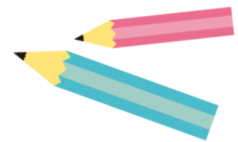

しょうがくせいじょうむ じぎょう
小学生以上向けの事業

おりがみきょうしつ ゆびにんぎょう
折り紙教室 指人形

「かぶとくん」で遊ぼう♪

日時 4月3日(水) 6日(土)
受付時間 15:00~15:20
(当日受付・先着順)

場所 創作室

定員 10人

参加費 なし

対象 小学1年生~



※制作時間は約30分です。

プラバンの日

日時 4月17日(水) 27日(土)
受付時間 15:00~15:20
(当日受付・先着順)

場所 創作室 定員 10人

参加費 20円 (当日持って来てください。)

対象 小学1年生~

※制作時間は約40分です。

ミサンガを作ろう!

日時 4月13日(土) 20日(土)
受付時間 15:00~15:20
(当日受付・先着順)

場所 創作室

定員 10人

参加費 なし

対象 小学1年生~



※制作時間は約30分です。

オセロ大会

日時 4月24日(水)
受付時間 15:10~15:15(当日受付)
開始時刻 15:15

場所 ゲーム室 定員 12人

対象 小学生 参加費 なし

※15:15の時点で12人を越えたら
抽選をします。

オセロ大会ポイントカード
名前



※参加者は
ポイントシールが
もらえます。
たくさんめると
景品が
もらえるよ♪

中高生タイム

毎週月曜日は
中高生が優先的にプレイルームを使えます。
16:00~16:50

乳幼児親子事業

幼児のひろば

もうすぐこどもの日!!

みんなでこいのぼりを作ろう♪

【要申込み】

日時 4月23日(火) ①10:00~10:30
②11:00~11:30

対象 幼児(4月23日の時点で満1歳以上)と
その保護者



各回 各10組
参加費 無料

申し込み方法
4月9日(火)10:00~
電話にて先着順

幼児のひろば 申し込み方法

- ・受付時の混雑を避けるため、電話のみでの受付とします。
- ・電話の際は、はじめに児童館事業の申し込みであることをお伝えください。
- ・参加する幼児のご家族が申し込みをしてください。
- ・キャンセルの場合は必ずお電話ください。
- ・受付時間は平日の午前10時~午後5時です。



ミニランポリンの日

日時 4月11日(木)
9:30~11:50
場所 プレイルーム



キッズカーの日

日時 4月25日(木)
9:30~11:50
場所 プレイルーム



出張あそびの広場 はぐはぐ

4月12日(金) 15日(月) 9:30~11:50

対象 0歳児~未就学児 場所 プレイルーム
あそびの広場のスタッフと遊んだり歌ったり、
お話ししましょう。

出張あそびの広場 はぐはぐ ベビー&マタニティの日

4月26日(金) 9:30~11:50
対象 0歳児親子・妊婦さん 場所 プレイルーム

0歳児の親子、妊娠中の方が利用できる
あそびの広場です。
出産前の過ごし方や乳児の子育てについて、
お気軽にご相談ください。

子育てサポーターの日

4月18日(木) 10:30~11:45

場所 プレイルーム
子育てサポーターは、乳幼児親子と共に、
手遊びや体操などを通じた交流の中で、相談
相手として子育てを応援するボランティア
活動を行っています。

詳細は「あそびの広場向陽台」ホームページ
または電話にてご確認ください。
TEL042-370-0106(あそびの広場向陽台)

※下のQRコードからも見られます。



乳幼児4月のイベント



あそびの広場向陽台



- ・児童館は、0歳～18歳未満の子どもが遊ぶ場所です。(未就学の子どもは保護者同伴で入室できます。)
- ・遊ぶ時間は午前9時～午後5時です。 ・日曜日、祝日、年末年始はお休みです。

保護者の皆さまへ

児童館のおたよりがスマートフォンやパソコンで見られます。

稲城市 児童館 イベント



検索

※右のQRコードからも見られます。



稲城市メール配信サービスについて

市民の皆さまにお伝えしたい情報をメールで提供しています。災害時等、児童館に関する情報も配信されますので、「稲城市メール配信サービスへのご登録をお願いします。

inagicity@emp.ikkr.jp こちらへ空メールを送信してください。折り返し登録の案内が送信されます。

登録票提出のお願い

児童館を利用するためには登録票の提出が必要です。初めての利用の際は必ず提出してください。

住所や電話番号に変更のある際には必ず再提出してください。

登録票は児童館にあります。また、登録票は稲城市のホームページにも掲載しておりますので、ダウンロードしてご使用ください。

ご記入いただいた個人情報、児童館の施設運営に関すること以外には使用いたしません。

きりとり

稲城市第四文化センター児童館 登録票

登録 西暦 年 月 日

氏名	ふりがな	性別	男・女	生年月日	西暦 年 月 日
			緊急連絡先 (携帯電話)		
保護者名			電話	自宅	
住所	稲城市			学校名等	

※この登録票は、利用する児童館ごとに1枚ずつ提出してください。
※ご記入いただいた個人情報は、児童館の登録以外に使用しません。