

統計いなぎ

平成 19 年度 版

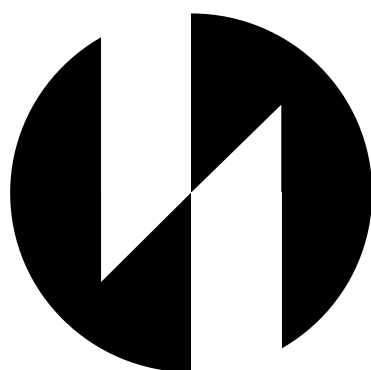

東京都稲城市

1. 地勢·位置·氣象

(1) 地勢 ・ 位置

当市は、南多摩地区の東端にあり、東南部より西部にかけて神奈川県川崎市と接し、北は、多摩川を隔て府中市、調布市に接し、西北部は多摩市に接しています。

東京都心より西南に25km離れて位置しており（東経139度30分29秒、北緯35度38分5秒）東西、南北ともに約5.3km、面積17.97km²で北の境界線に当たる多摩川を一辺として、ほぼ三角形をなしています。

南側には多摩川に並行して標高約45～80mのなだらかな多摩丘陵（最高海拔162m）があり、また当市の中央部には三沢川が流れ、市を西北部と東南部に二分しており、大丸地区に谷戸川が西北部から東南部へと流れています。

第1図 稲城市の位置

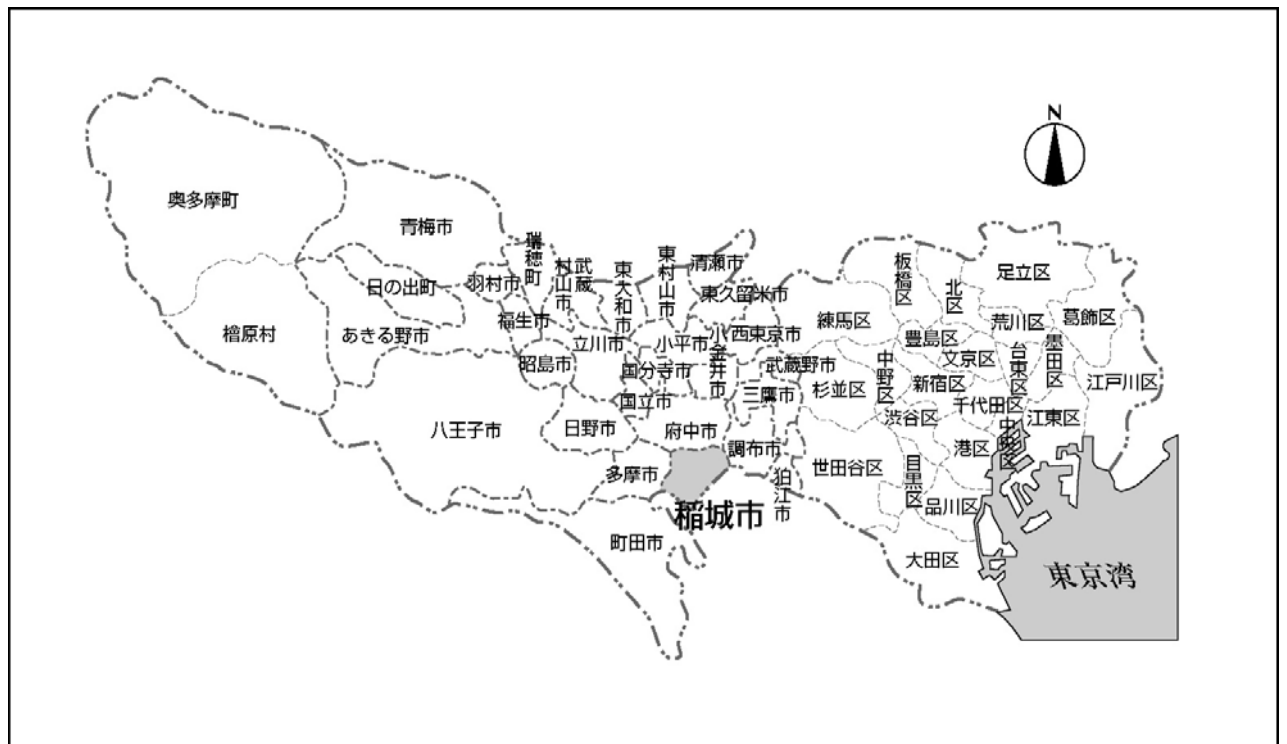

第2図 稲城市全図

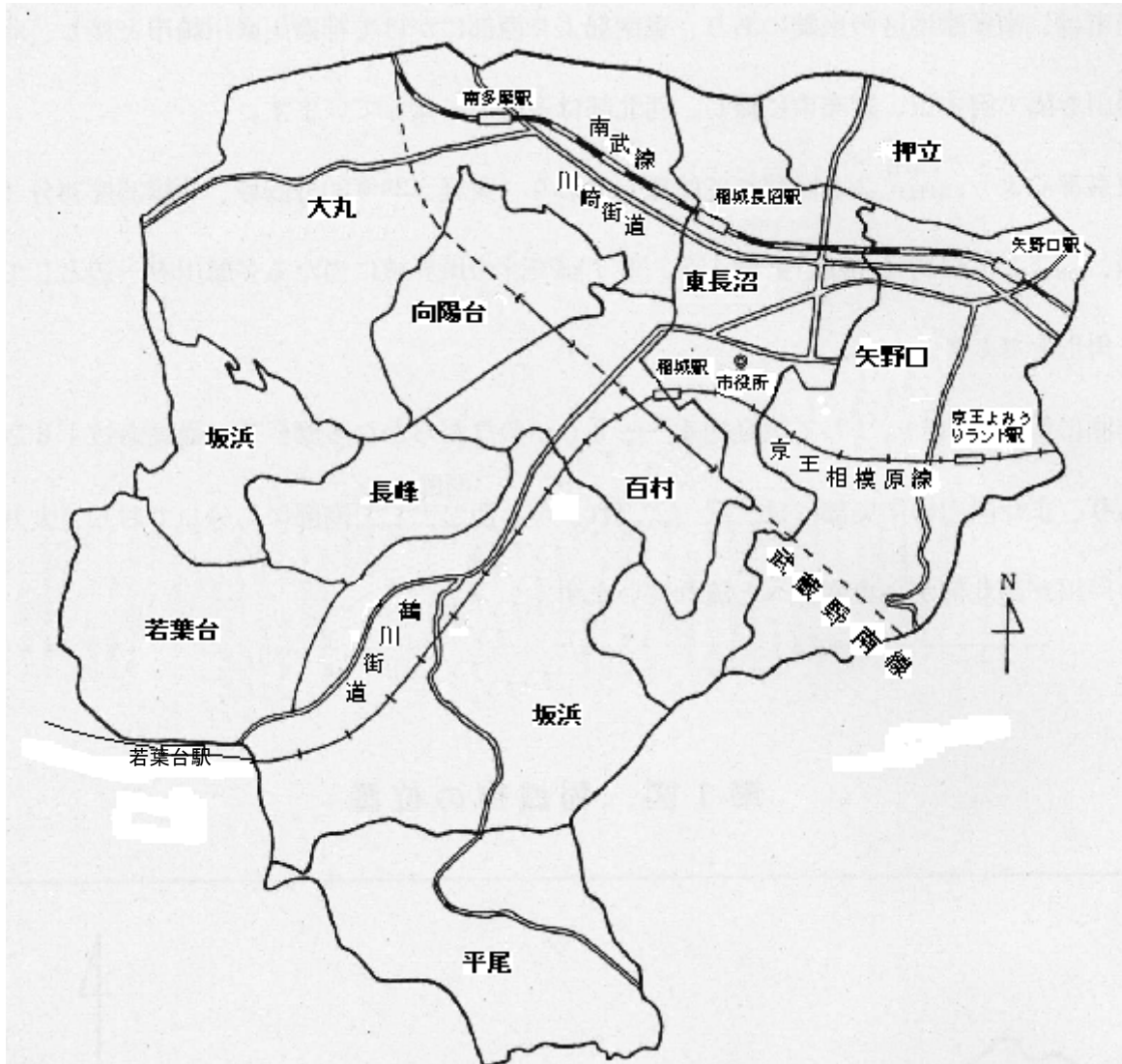

第 1 表 地 域 別 土 地 面 積

単位：面積 k m²、割合 %

地 域	面 積	割 合
総 数	17.970	100.00
矢 野 口	2.566	14.28
東 長 沼	1.934	10.76
大 丸	3.188	17.74
百 村	1.300	7.23
坂 浜	3.725	20.73
平 尾	1.502	8.36
押 立	0.829	4.61
向 陽 台	0.940	5.23
長 峰	0.668	3.72
若 葉 台	1.318	7.33

注) 平成10年10月1日、町区域「若葉台」新設により面積を変更

第2表 地域別土地面積 — 東京都 —

単位:面積km²、千分比‰

地 域	面 積	千 分 比	地 域	面 積	千 分 比
総 数	2187.09	1000.00	町 田 市	71.62	32.75
区 部	621.49	284.16	小 金 井 市	11.33	5.18
千代田区	11.64	5.32	小 平 市	20.46	9.35
中央区	10.15	4.64	日 野 市	27.53	12.59
港区	20.34	9.30	東 村 山 市	17.17	7.85
新宿区	18.23	8.34	国 分 寺 市	11.48	5.25
文京区	11.31	5.17	国 立 市	8.15	3.73
台東区	10.08	4.61	福 生 市	10.24	4.68
墨田区	13.75	6.29	狛 江 市	6.39	2.92
江東区	39.48	18.05	東 大 和 市	13.54	6.19
品川区	22.72	10.39	清 瀬 市	10.19	4.66
目黒区	14.70	6.72	東久留米市	12.92	5.91
大田区	59.46	27.19	武蔵村山市	15.37	7.03
世田谷区	58.08	26.56	多 摩 市	21.08	9.64
渋谷区	15.11	6.91	稲 城 市	17.97	8.22
中野区	15.59	7.13	羽 村 市	9.91	4.53
杉並区	34.02	15.55	あきる野市	73.34	33.53
豊島区	13.01	5.95	西 東 京 市	15.85	7.25
北区	20.59	9.41			
荒川区	10.20	4.66	郡 部	375.96	171.90
板橋区	32.17	14.71	瑞 穂 町	16.83	7.69
練馬区	48.16	22.02	日 の 出 町	28.08	12.84
足立区	53.20	24.32	檜 原 村	105.42	48.20
葛飾区	34.84	15.93	奥 多 摩 町	225.63	103.17
江戸川区	49.86	22.80			
そ の 他	4.80	2.19	島 部	405.72	185.51
市 部	783.92	358.43	大 島 町	91.06	41.64
八王子市	186.31	85.19	利 島 村	4.12	1.88
立川市	24.38	11.15	新 島 村	27.77	12.70
武蔵野市	10.73	4.91	神 津 島 村	18.87	8.63
三鷹市	16.50	7.54	三 宅 村	55.50	25.38
青梅市	103.26	47.21	御 蔵 島 村	20.58	9.41
府中市	29.34	13.42	八 丈 町	72.62	33.20
昭島市	17.33	7.92	青 ヶ 島 村	5.98	2.73
調布市	21.53	9.84	小 笠 原 村	104.41	47.74
			その他の島部	4.81	2.20

資料:東京都統計年鑑(平成15年10月1日現在)

なお、区部「その他」は、荒川河口部(1.15km²)、中央防波堤埋立地(3.65km²)、島部「その他の島部」は、鳥島(4.79km²)、ペヨネーズ列岩(岩礁・0.00km²)、須美寿島(すみすじま・0.02km²)、嬬婦岩(そうふいわ・0.00km²)である。

第 3 表 地 目 別 土 地 面 積

単位:ha、()内は構成比 %

(各年1月1日現在)

年 次	総 数	宅 地	田	畑	山 林	その他
平成 8 年	1,797 (100.0)	388.0 (21.6)	23.4 (1.3)	144.8 (8.1)	240.6 (13.4)	1000.2 (55.6)
9	1,797 (100.0)	391.6 (21.7)	22.6 (1.3)	144.8 (8.1)	242.0 (13.5)	996.0 (55.4)
10	1,797 (100.0)	407.0 (22.6)	22.6 (1.3)	150.3 (8.4)	239.7 (13.3)	977.4 (54.4)
11	1,797 (100.0)	416.3 (23.2)	22.3 (1.2)	148.7 (8.3)	240.5 (13.4)	969.2 (53.9)
12	1,797 (100.0)	423.0 (23.5)	22.2 (1.3)	147.8 (8.2)	240.1 (13.4)	963.9 (53.6)
13	1,797 (100.0)	428.6 (23.8)	21.2 (1.2)	146.6 (8.2)	240.3 (13.4)	960.3 (53.4)
14	1,797 (100.0)	437.6 (24.4)	20.1 (1.1)	144.0 (8.0)	239.5 (13.3)	955.8 (53.2)
15	1,797 (100.0)	440.8 (24.5)	18.7 (1.1)	142.7 (7.9)	236.5 (13.2)	958.3 (53.3)
16	1,797 (100.0)	447.7 (24.9)	17.3 (1.0)	140.3 (7.8)	236.4 (13.2)	955.3 (53.1)
17	1,797 (100.0)	456.4 (25.3)	15.4 (0.9)	141.2 (7.9)	233.8 (13.0)	950.2 (52.9)
18	1,797 (100.0)	463.8 (25.9)	14.7 (0.8)	140.2 (7.8)	236.1 (13.1)	942.2 (52.4)
19	1,797 (100.0)	492.1 (27.4)	14.4 (0.8)	138.9 (7.7)	234.8 (13.1)	916.8 (51.0)

資料:企画部課税課(固定資産概要調書)

第 4 表 用途地域別土地面積

単位:ha

(各年4月1日現在)

年次	市 街 化 区 域						
	総数	第1種 低層住居 専用地域	第2種 低層住居 専用地域	第1種中 高層住居 専用地域	第2種中 高層住居 専用地域	第1種 住居地域	第2種 住居地域
平成18年	1,580.5	1,005.2	7.0	166.3	113.8	38.6	25.5
19	1,580.5	1,001.8	7.0	168.3	114.7	38.6	25.5

年次	市 街 化 区 域						市 街 化 調 整 区 域		
	準住居 地 域	近 隣 商 業 地 域	商 業 地 域	準工業 地 域	工 業 地 域	工 業 専 用 地 域	総数	第1種 低層住居 専用地域	無指定 地 域
平成18年	59.1	33.7	12.9	108.0	10.4	-	216.5	166.2	50.3
19	56.8	36.5	12.9	108.0	10.4	-	216.5	166.2	50.3

資料:都市建設部まちづくり推進課

(2) 気 象

第 5 表 年次別月次別瞬間最大風速

単位:m/SEC

月次	平成13年	14	15	16	17	18	19
1月	18.5	25.0	25.0	24.8	21.4	19.5	19.2
2	19.5	21.0	16.6	22.3	18.1	18.9	21.7
3	21.0	31.0	25.7	25.2	18.7	30.6	26.1
4	23.5	26.0	24.5	27.5	22.2	31.5	19.9
5	22.0	18.0	18.8	25.6	19.9	10.5	22.4
6	15.0	20.0	21.6	28.8	14.3	14.3	16.5
7	20.5	22.0	13.0	25.6	14.6	28.8	18.2
8	19.0	21.0	28.1	25.6	21.0	14.0	19.2
9	21.0	15.0	20.4	33.1	24.9	14.7	29.7
10	15.5	25.0	16.6	28.4	12.4	21.9	22.8
11	18.0	17.0	16.2	27.5	14.8	25.0	15.5
12	20.5	22.5	19.0	28.1	21.3	15.4	16.8

資料:稲城消防署

第 6 表 年 次 別 月 次 別 気 温

単 位 : °C

月 次	平 成 1 4 年			平 成 1 5 年			平 成 1 6 年		
	最 高	最 低	平 均	最 高	最 低	平 均	最 高	最 低	平 均
1月	17.0	-4.5	4.7	14.0	-6.0	3.4	14.5	-3.1	5.1
2	16.0	-4.0	5.8	15.3	-1.2	5.4	21.1	-2.9	7.3
3	22.0	-1.0	9.6	20.6	-1.9	7.7	21.5	-1.4	8.9
4	26.5	5.5	14.5	27.6	3.2	14.3	30.5	2.0	15.5
5	27.0	9.0	16.7	26.4	9.6	18.1	31.6	10.6	19.1
6	29.0	12.0	19.5	32.2	14.3	22.5	32.6	13.4	23.2
7	34.0	20.0	26.0	33.3	17.1	22.5	32.7	18.1	27.7
8	36.0	19.0	26.4	35.4	18.1	25.6	36.1	17.4	26.3
9	32.5	12.0	20.8	35.1	12.9	23.5	33.5	16.2	24.4
10	28.0	4.0	16.4	28.8	9.5	16.8	28.2	6.6	16.6
11	19.0	0.0	9.1	24.2	5.4	13.5	23.2	6.6	14.4
12	16.0	-4.0	4.5	19.2	-1.5	7.8	24.7	-0.3	8.5

月 次	平 成 1 7 年			平 成 1 8 年			平 成 1 9 年		
	最 高	最 低	平 均	最 高	最 低	平 均	最 高	最 低	平 均
1月	18.1	-3.7	4.8	15.5	-3.9	3.9	15.7	-0.7	6.4
2	18.5	-3.2	5.0	20.6	-4.1	5.7	17.4	-1.1	7.6
3	19.0	-2.8	7.8	19.4	-1.1	9.0	24.7	-0.1	10.1
4	30.7	2.1	14.4	23.8	3.8	13.0	26.0	1.9	13.0
5	28.8	8.4	17.2	30.4	8.3	18.3	30.7	9.2	18.9
6	36.7	15.3	22.7	31.4	15.1	22.0	32.0	15.1	22.5
7	35.8	18.3	25.1	36.7	19.8	25.1	34.2	17.9	23.9
8	35.5	21.3	27.4	36.6	20.5	26.9	38.1	21.5	28.3
9	34.3	18.3	24.0	35.1	16.2	23.0	33.0	14.8	24.5
10	31.7	10.5	18.3	27.2	12.3	18.9	26.9	10.1	18.1
11	23.6	2.6	11.7	23.8	3.3	13.3	21.2	1.8	12.1
12	14.8	-3.9	4.9	21.1	0.3	8.3	15.5	0.3	7.6

資料: 稲城消防署

第 7 表 年 次 別 月 次 別 湿 度

单位：%

月 次	平 成 1 4 年			平 成 1 5 年			平 成 1 6 年		
	最 高	最 低	平 均	最 高	最 低	平 均	最 高	最 低	平 均
1月	89.0	14.0	53.7	89.0	14.0	53.7	93.7	12.3	50.1
2	88.0	14.0	53.8	98.0	11.9	59.2	93.6	11.6	52.2
3	88.0	12.0	51.3	98.1	12.6	56.0	94.7	14.2	58.3
4	86.0	12.0	54.5	98.3	11.8	66.3	95.1	8.5	54.5
5	87.0	14.0	61.0	97.3	11.7	71.0	94.7	23.0	71.3
6	86.0	13.0	67.2	96.3	27.5	75.6	94.1	17.2	69.8
7	84.0	29.0	65.0	95.8	38.8	80.3	94.6	28.1	66.6
8	86.0	2.0	61.2	96.2	42.7	76.9	92.6	30.9	69.9
9	85.0	18.0	64.4	95.5	17.9	70.2	93.9	31.2	72.0
10	87.0	16.0	61.2	95.8	31.0	66.1	94.4	25.3	74.2
11	88.0	12.0	57.3	96.3	20.7	73.7	94.7	20.8	67.3
12	89.0	18.0	60.7	95.9	13.9	56.9	96.3	21.5	56.3

月 次	平 成 1 7 年			平 成 1 8 年			平 成 1 9 年		
	最 高	最 低	平 均	最 高	最 低	平 均	最 高	最 低	平 均
1月	93.5	12.2	54.7	93.3	13.3	49.9	91.2	17.5	53.1
2	95.4	10.6	51.5	93.2	13.4	57.8	92.7	8.2	51.1
3	96.3	11.2	55.5	92.9	9.0	52.5	92.5	8.9	47.6
4	93.4	14.8	58.0	93.7	14.1	60.5	91.3	8.8	63.3
5	93.0	15.1	60.8	93.7	20.6	69.5	92.6	20.2	60.6
6	92.1	32.9	73.6	92.7	33.8	74.6	91.9	16.2	68.7
7	93.2	29.8	74.3	93.4	39.8	77.8	98.0	37.3	79.5
8	91.7	38.2	71.5	91.7	29.5	73.0	96.3	35.5	75.7
9	92.4	29.8	70.6	91.9	27.4	70.8	98.1	36.0	79.9
10	93.0	22.4	72.8	91.6	24.4	69.9	96.5	27.4	71.2
11	92.3	22.3	61.4	92.8	9.9	65.6	92.6	23.2	62.8
12	91.2	11.9	47.3	92.2	11.0	59.8	92.6	22.8	62.2

資料：稻城消防署

第 8 表 年次別月次別降雨量

単位：mm

月次	平成 1 2 年	平成 1 3 年	平成 1 4 年	平成 1 5 年
総量	1,373.5	1,521.0	1,438.0	1,624.5
1月	30.5	127.5	85.5	78.5
2	4.0	21.0	20.0	37.5
3	125.0	91.5	112.0	139.0
4	190.0	35.5	58.0	104.5
5	56.0	212.0	94.0	144.0
6	196.0	79.5	177.5	108.5
7	159.0	40.0	139.5	163.0
8	35.5	253.0	202.0	329.5
9	289.0	269.0	209.5	127.0
10	138.0	247.5	229.0	139.5
11	138.5	122.0	25.5	208.5
12	12.0	22.5	85.5	45.0

月次	平成 1 6 年	平成 1 7 年	平成 1 8 年	平成 1 9 年
総量	1,732.0	1,388.5	1,741.0	1,369.0
1月	6.5	67.0	59.5	46.5
2	23.5	57.5	119.0	47.0
3	115.0	63.5	76.5	71.0
4	67.5	74.5	104.0	111.5
5	146.0	103.0	131.5	113.0
6	110.5	116.5	213.0	61.0
7	57.0	259.5	187.0	359.5
8	94.5	204.5	125.0	37.0
9	179.0	188.5	156.0	292.0
10	760.0	234.0	269.0	116.0
11	97.0	17.5	116.5	38.0
12	75.5	2.5	184.0	76.5

資料：稲城消防署

注) 降雪量は算入されていない。

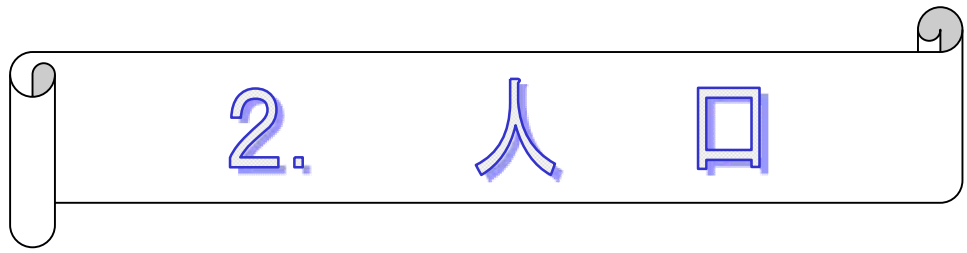

2. 人口

(1) 世帯・人口

第9表 世帯数及び人口 — 東京都 —

(平成20年1月1日現在)

地 域	世 帯 数	人 口		
		総 数	男	女
総 数	6,025,824	12,433,335	6,175,811	6,257,524
区 部	4,213,651	8,387,759	4,152,713	4,235,046
千代田区	24,786	45,461	22,240	23,221
中央区	60,498	105,230	50,186	55,044
港区	110,934	195,166	91,234	103,932
新宿区	164,800	278,350	139,272	139,078
文京区	99,154	185,782	89,144	96,638
台東区	87,915	162,744	82,714	80,030
墨田区	118,202	233,241	116,958	116,283
江東区	209,625	428,294	214,210	214,084
品川区	185,306	342,472	168,490	173,982
目黒区	138,895	252,073	118,479	133,594
大田区	336,897	668,423	336,559	331,864
世田谷区	429,629	825,782	395,728	430,054
渋谷区	16,939	196,510	93,322	103,188
中野区	174,040	299,380	149,942	149,438
杉並区	288,277	523,470	252,755	270,715
豊島区	141,300	242,557	121,959	120,598
北区	164,624	317,289	157,366	159,923
荒川区	90,093	181,205	90,815	90,390
板橋区	259,745	512,873	256,081	256,792
練馬区	324,194	684,107	339,385	344,722
足立区	291,038	630,897	319,184	311,713
葛飾区	198,805	429,267	215,958	213,309
江戸川区	297,955	647,186	330,732	316,454

資料:住民基本台帳による世帯と人口
(外国人登録者数を除く)

第 9 表 世帯数及び人口 - 東京都 - (つづき)

(平成20年1月1日現在)

地 域	世 帯 数	人 口		
		総 数	男	女
市 部	1,773,075	3,957,693	1,978,675	1,979,018
八王子市	236,120	543,996	274,692	269,304
立川市	79,876	172,547	86,300	86,247
武蔵野市	69,821	134,253	64,887	69,366
三鷹市	86,093	174,785	86,440	88,345
青梅市	57,775	138,650	70,075	68,575
府中市	110,283	239,928	122,399	117,529
昭島市	48,623	110,743	55,865	54,878
調布市	103,831	211,904	105,482	106,422
町田市	172,449	411,721	203,735	207,986
小金井市	52,683	110,459	55,094	55,365
小平市	80,182	178,654	89,109	89,545
日野市	77,137	172,657	87,846	84,811
東村山市	64,779	146,459	72,652	73,807
国分寺市	53,481	114,936	57,431	57,505
国立市	34,087	72,744	36,137	36,607
福生市	27,542	58,640	29,679	28,961
狛江市	37,501	76,149	37,655	38,494
東大和市	34,095	82,140	41,002	41,138
清瀬市	31,644	72,427	35,218	37,209
東久留米市	49,220	114,418	56,803	57,615
武蔵村山市	27,518	68,602	34,561	34,041
多摩市	64,326	144,823	72,357	72,466
稲城市	33,156	79,664	40,523	39,141
羽村市	23,442	55,743	28,440	27,303
あきる野市	31,553	80,788	40,531	40,257
西東京市	85,858	189,863	93,762	96,101

資料:住民基本台帳による世帯と人口
(外国人登録者を除く)

第9表 世帯数及び人口 - 東京都 - (つづき)

(平成20年1月1日現在)

地 域	世 帯 数	人 口		
		総 数	男	女
町 村 部	39,098	87,883	44,423	43,460
西 多 摩 郡	23,874	59,142	29,808	29,334
瑞穂町	13,329	33,857	17,318	16,539
日の出町	6,345	15,782	7,822	7,960
檜原村	1,230	2,885	1,445	1,440
奥多摩町	2,970	6,618	3,223	3,395
島 部	15,224	28,741	14,615	14,126
大 島 支 庁	7,249	14,362	7,119	7,243
大 島 町	4,855	8,898	4,421	4,477
利 島 村	166	293	151	142
新 島 村	1,372	3,121	1,509	1,612
神 津 島 村	856	2,050	1,038	1,012
三 宅 支 庁	1,925	3,176	1,707	1,469
三 宅 村	1,769	2,897	1,556	1,341
御 蔵 島 村	156	279	151	128
八 丈 支 庁	4,764	8,787	4,447	4,340
八 丈 町	4,650	8,594	4,329	4,265
青ヶ島村	114	193	118	75
小 笠 原 支 庁	1,286	2,416	1,342	1,074
小 笠 原 村	1,286	2,416	1,342	1,074

資料:住民基本台帳による世帯と人口
(外国人登録者を除く)

第10表 世帯数及び人口の推移

単位：増加率%

(各年1月1日現在)

年次	世帯数	人 口			増加人口	対前年比	1世帯当り	1k㎡当り
		総数	男	女		増加率	人員	人口密度
明治32年	...	4,322	2,203	2,119	-	-	-	...
大正7年	639	4,474	2,258	2,216	-	-	7.00	...
昭和30年	1,956	10,188	5,081	5,107	166	1.7	5.21	578
40	5,111	17,502	8,953	8,549	2,268	14.9	3.42	994
50	13,220	42,772	22,160	20,612	1,350	3.3	3.24	2,429
55	14,614	47,265	24,198	23,067	960	2.1	3.23	2,684
56	14,718	47,366	24,213	23,153	101	0.2	3.22	2,690
57	15,010	47,970	24,558	23,412	604	1.3	3.20	2,724
58	15,427	48,760	24,917	23,843	790	1.6	3.16	2,769
59	15,707	49,348	25,222	24,126	588	1.2	3.14	2,802
60	15,963	49,722	25,564	24,158	374	0.8	3.11	2,824
61	16,304	50,291	25,778	24,513	574	1.2	3.08	2,856
62	16,882	51,341	26,261	25,080	1,045	2.1	3.04	2,915
63	17,424	51,984	26,641	25,343	643	1.3	2.98	2,952
64	18,279	53,642	27,513	26,129	1,658	3.2	2.93	3,046
平成2年	19,569	56,502	29,019	27,483	2,860	5.3	2.89	3,153
3	20,453	58,103	29,947	28,156	1,601	2.8	2.84	3,242
4	21,185	58,774	30,358	28,416	671	1.2	2.77	3,271
5	22,400	60,728	31,534	29,194	1,954	3.3	2.71	3,379
6	23,088	61,656	32,003	29,653	928	1.5	2.67	3,431
7	23,070	61,465	31,790	29,675	△ 191	△ 0.3	2.66	3,420
8	23,629	62,172	32,033	30,139	707	1.2	2.63	3,460
9	24,281	63,359	32,564	30,795	1,187	1.9	2.61	3,526
10	24,829	64,007	32,914	31,093	648	1.0	2.58	3,562
11	25,496	64,960	33,379	31,581	953	1.4	2.55	3,615
12	26,378	66,842	34,375	32,467	1,882	2.9	2.53	3,720
13	27,194	68,508	35,156	33,352	1,666	2.5	2.52	3,812
14	28,027	69,735	35,774	33,961	1,227	1.8	2.49	3,881
15	28,910	71,426	36,666	34,760	1,691	2.4	2.47	3,975
16	29,835	73,520	37,639	35,881	2,094	2.9	2.46	4,091
17	30,509	74,786	38,230	36,556	1,266	1.7	2.45	4,162
18	31,032	75,726	38,699	37,027	940	1.3	2.44	4,214
19	32,348	78,461	39,983	38,478	2,735	3.6	2.43	4,366
20	33,156	79,664	40,523	39,141	1,203	1.5	2.40	4,433

資料：生活環境部市民課(住民基本台帳・昭和20年以前は稲城町誌)
(外国人登録者を除く)

第 1 1 表 外国人登録者数

(各年1月1日現在)

年 次	総 数	韓国・朝鮮	中 国	アメリカ	カナダ	ド イ ツ	そ の 他
平成13年	758	280	241	28	8	2	199
14	797	290	259	28	9	2	209
15	853	300	280	30	13	2	228
16	865	292	301	32	11	2	227
17	922	283	352	35	8	3	241
18	963	290	363	35	6	2	267
19	1000	276	380	30	7	3	304
20	1051	288	414	29	10	3	307

資料 : 生活環境部市民課

第 1 2 表 人 口 動 態

(各年12月31日現在)

年 次	自 然 動 態			社 会 動 態		
	出 生	死 亡	増 減	転 入	転 出	増 減
平成12年	686	366	320	5,886	4,435	1,451
13	680	349	331	5,170	4,236	934
14	740	362	378	5,546	4,185	1,361
15	734	386	348	6,226	4,388	1,838
16	776	434	342	5,267	4,338	929
17	731	429	302	4,734	4,087	647
18	804	450	354	6,357	3,929	2,428
19	823	444	379	4,950	4,081	869

資料：生活環境部市民課

注) 職権による記載・消除等を含まないため、自然動態と社会動態の計は、年間増加人口に一致しない。

第 1 3 表 地域別世帯数及び人口の推移

(各年1月1日現在)

年次	矢野口		東長沼		大丸		百村		坂浜		平尾		押立		向陽台		長峰		若葉台	
	世帯数	人口	世帯数	人口	世帯数	人口	世帯数	人口	世帯数	人口	世帯数	人口	世帯数	人口	世帯数	人口	世帯数	人口	世帯数	人口
昭和65年	4,376	11,924	3,131	8,564	3,117	8,725	827	2,344	1,041	3,139	4,343	13,078	1,474	4,407	1260	4321	—	—	—	—
平成3年	4,557	12,160	3,207	8,657	3,212	8,727	933	2,491	1,053	3,124	4,386	13,054	1,489	4,385	1616	5505	—	—	—	—
4	4,687	12,307	3,385	8,817	3,374	8,827	1,013	2,600	1,098	3,217	4,443	12,942	1,511	4,396	1674	5695	—	—	—	—
5	4,800	12,188	3,604	9,125	3,532	8,848	1,098	2,669	1,109	3,181	4,489	12,780	1,468	4,170	2300	7767	—	—	—	—
6	5,016	12,375	3,754	9,316	3,523	8,803	1,143	2,718	1,156	3,210	4,471	12,544	1,517	4,203	2508	8487	—	—	—	—
7	4,955	12,227	3,860	9,647	3,474	8,641	1,176	2,813	1,143	3,171	4,487	12,357	1,497	4,144	2478	8465	—	—	—	—
8	4,976	12,244	3,964	9,859	3,430	8,413	1,267	2,909	1,146	3,117	4,486	12,032	1,486	4,045	2409	8166	465	1,387	—	—
9	4,976	12,112	4,034	9,964	3,523	8,542	1,350	3,207	1,160	3,094	4,427	11,629	1,568	4,144	2327	7810	916	2,857	—	—
10	5,058	12,102	4,130	10,088	3,536	8,473	1,394	3,321	1,096	3,006	4,561	11,537	1,561	4,147	2406	7954	1,087	3,379	—	—
11	5,184	12,237	4,296	10,478	3,632	8,594	1,450	3,461	926	2,602	4,620	11,406	1,576	4,169	2467	8001	1,179	3,657	166	355
12	5,204	12,163	4,376	10,603	3,638	8,511	1,537	3,659	924	2,580	4,633	11,297	1,615	4,194	2544	8123	1,235	3,852	664	1,860
13	5,192	11,996	4,450	10,738	3,662	8,462	1,550	3,695	949	2,567	4,614	10,991	1,656	4,221	2563	8103	1,356	4,179	1,205	3,556
14	5,319	12,018	4,543	10,871	3,671	8,361	1,553	3,687	995	2,623	4,655	10,835	1,711	4,287	2585	7980	1,367	4,203	1,628	4,870
15	5,271	11,853	4,724	11,145	3,800	8,601	1,558	3,678	1,045	2,725	4,753	10,715	1,735	4,295	2592	7907	1,435	4,382	1,997	6,125
16	5,339	12,012	4,691	11,074	3,829	8,619	1,645	3,858	1,065	2,729	4,969	11,007	1,717	4,224	2557	7742	1,423	4,330	2,600	7,925
17	5,510	12,468	4,775	11,122	3,855	8,601	1,693	3,972	1,083	2,731	5,029	10,973	1,731	4,217	2546	7630	1,465	4,426	2,822	8,646
18	5,716	12,870	4,782	11,137	3,883	8,576	1,722	4,030	1,088	2,723	5,085	10,938	1,741	4,251	2,549	7,530	1,512	4,544	2,954	9,127
19	5,926	13,258	4,932	11,324	3,834	8,345	1,782	4,103	1,100	2,721	5,136	10,963	1,771	4,258	3,193	9,207	1,521	4,518	3,153	9,764
20	6,328	13,967	5,010	11,341	3,917	8,422	1,830	4,229	1,108	2,701	5,160	10,923	1,821	4,349	3,259	9,295	1,533	4,526	3,190	9,911

資料：生活環境部市民課(住民基本台帳)
(外国人登録者を除く)

第 1 4 表 年 齡 別 男 女 別 人 口

(平成20年1月1日現在)

年 齡	総 数	男	女	年 齡	総 数	男	女	年 齡	総 数	男	女	年 齡	総 数	男	女
総 数	79,664	40,523	39,141												
0 歳 ~ 4 歳	4,158	2,123	2,035	25 ~ 29	5,012	2,669	2,343	50 ~ 54	4,444	2,278	2,166	75 ~ 79	2,098	960	1,138
0	799	408	391	25	944	477	467	50	866	451	415	75	505	243	262
1	825	420	405	26	920	510	410	51	913	474	439	76	490	231	259
2	776	367	409	27	1,024	563	461	52	907	461	446	77	397	190	207
3	875	441	434	28	1,019	531	488	53	861	447	414	78	366	152	214
4	883	487	396	29	1,105	588	517	54	897	445	452	79	340	144	196
5 ~ 9	4,352	2,249	2,103	30 ~ 34	6,618	3,505	3,113	55 ~ 59	5,765	2,885	2,880	80 ~ 84	1,209	438	771
5	851	445	406	30	1,187	618	569	55	1,036	528	508	80	276	113	163
6	853	428	425	31	1,223	654	569	56	1,040	537	503	81	267	104	163
7	859	436	423	32	1,266	658	608	57	1,122	539	583	82	246	89	157
8	931	496	435	33	1,406	763	643	58	1,263	648	615	83	224	76	148
9	858	444	414	34	1,536	812	724	59	1,304	633	671	84	196	56	140
10 ~ 14	4,024	2,049	1,975	35 ~ 39	7,891	4,141	3,750	60 ~ 64	5,094	2,511	2,583	85 ~ 89	708	217	491
10	822	420	402	35	1,570	785	785	60	1,292	633	659	85	185	63	122
11	797	419	378	36	1,658	854	804	61	927	452	475	86	167	53	114
12	802	401	401	37	1,555	838	717	62	777	387	390	87	131	42	89
13	841	425	416	38	1,570	819	751	63	1,019	514	505	88	109	27	82
14	762	384	378	39	1,538	845	693	64	1,079	525	554	89	116	32	84
15 ~ 19	3,788	1,974	1,814	40 ~ 44	6,519	3,521	2,998	65 ~ 69	4,517	2,290	2,227	90 ~ 94	352	80	272
15	753	407	346	40	1,621	854	767	65	1,039	541	498	90	106	25	81
16	782	420	362	41	1,086	620	466	66	988	479	509	91	82	22	60
17	723	366	357	42	1,385	758	627	67	949	469	480	92	70	16	54
18	743	383	360	43	1,250	665	585	68	775	404	371	93	50	12	38
19	787	398	389	44	1,177	624	553	69	766	397	369	94	44	5	39
20 ~ 24	4,633	2,347	2,286	45 ~ 49	5,091	2,664	2,427	70 ~ 74	3,290	1,609	1,681	95 ~ 99	82	12	70
20	836	411	425	45	1,094	568	526	70	747	363	384	95	30	3	27
21	897	476	421	46	1,063	576	487	71	719	341	378	96	22	1	21
22	936	452	484	47	997	529	468	72	695	338	357	97	17	5	12
23	1,000	520	480	48	951	485	466	73	582	285	297	98	8	1	7
24	964	488	476	49	986	506	480	74	547	282	265	99	5	2	3
												100 歳 以上	19	1	18

第 1 5 表 年 齡 (5 歳 階 級) 別 人 口 の 推 移

単位 : 構成比 %

(各年1月1日現在)

年 齢	平 成 1 7 年				平 成 1 8 年				平 成 1 9 年				平 成 2 0 年			
	総 数	男	女	構 成 比	総 数	男	女	構 成 比	総 数	男	女	構 成 比	総 数	男	女	構 成 比
総 数	74,786	38,230	36,556	100.0	75,726	38,699	37,027	100.0	78,461	39,983	38,478	100.0	79,664	40,523	39,141	100.0
0 ~ 4	3,984	2,053	1,931	5.3	3,960	2,029	1,931	5.2	4,161	2,150	2,011	5.3	4,158	2,123	2,035	5.2
5 ~ 9	4,014	2,085	1,929	5.3	4,117	2,158	1,959	5.4	4,311	2,214	2,097	5.4	4,352	2,249	2,103	5.5
10 ~ 14	3,706	1,930	1,776	5.0	3,835	1,977	1,858	5.1	3,904	2,004	1,900	5.0	4,024	2,049	1,975	5.1
15 ~ 19	3,822	1,921	1,901	5.1	3,757	1,915	1,842	5.0	3,793	1,947	1,846	4.8	3,788	1,974	1,814	4.8
20 ~ 24	4,458	2,361	2,097	6.0	4,366	2,244	2,122	5.8	4,488	2,275	2,213	5.8	4,633	2,347	2,286	5.8
25 ~ 29	5,460	2,995	2,465	7.3	5,310	2,922	2,388	7.0	5,234	2,829	2,405	6.7	5,012	2,669	2,343	6.3
30 ~ 34	7,177	3,769	3,408	9.5	6,946	3,658	3,288	9.2	6,953	3,673	3,280	8.9	6,618	3,505	3,113	8.3
35 ~ 39	6,813	3,699	3,114	9.1	6,995	3,775	3,220	9.2	7,805	4,143	3,662	9.9	7,891	4,141	3,750	9.9
40 ~ 44	5,424	2,902	2,522	7.3	5,818	3,117	2,701	7.7	5,959	3,234	2,725	7.6	6,519	3,521	2,998	8.2
45 ~ 49	4,494	2,310	2,184	6.0	4,620	2,412	2,208	6.1	4,858	2,540	2,318	6.2	5,091	2,664	2,427	6.4
50 ~ 54	4,885	2,459	2,426	6.5	4,651	2,370	2,281	6.1	4,590	2,341	2,249	5.9	4,444	2,278	2,166	5.5
55 ~ 59	5,483	2,735	2,748	7.3	5,820	2,882	2,938	7.7	6,010	2,989	3,021	7.7	5,765	2,885	2,880	7.2
60 ~ 64	5,071	2,533	2,538	6.8	4,857	2,431	2,426	6.4	4,883	2,448	2,435	6.2	5,094	2,511	2,583	6.4
65 ~ 69	3,785	1,887	1,898	5.1	3,959	1,976	1,983	5.2	4,246	2,127	2,119	5.4	4,517	2,290	2,227	5.7
70 ~ 74	2,593	1,302	1,291	3.5	2,872	1,426	1,446	3.8	3,089	1,510	1,579	3.9	3,290	1,609	1,681	4.1
75 ~ 79	1,627	698	929	2.2	1,720	768	952	2.3	1,906	862	1,044	2.4	2,098	960	1,138	2.6
80 ~ 84	1,018	349	669	1.4	1,104	385	719	1.5	1,166	419	747	1.5	1,209	438	771	1.5
85 ~ 89	616	181	435	0.8	641	188	453	0.8	683	196	487	0.9	708	217	491	0.9
90 ~ 94	263	51	212	0.4	288	55	233	0.4	326	67	259	0.4	352	80	272	0.4
95 ~ 99	80	8	72	0.1	74	11	63	0.1	82	15	67	0.1	82	12	70	0.1
100 以上	13	2	11	0.0	16	0	16	0.0	14	0	14	0.0	19	1	18	0.0

資料 : 生活環境部市民課(住民基本台帳)

注)総数は年齢不詳者を含む。

第 1 6 表 年 齡 (3 区 分) 別 人 口 の 推 移

(各年1月1日現在)

年 次	総 人 口				年 少 人 口 (0 ~ 1 4 歳)				生 産 年 齢 人 口 (1 5 ~ 6 4 歳)				老 年 人 口 (6 5 歳 以 上)			
	総 数	男	女	構 成 比	総 数	男	女	構 成 比	総 数	男	女	構 成 比	総 数	男	女	構 成 比
平成17年	74,786	38,230	36,556	100.0	11,704	6,068	5,636	15.6	53,087	27,684	25,403	71.0	9,995	4,478	5,517	13.4
18	75,726	38,699	37,027	100.0	11,912	6,164	5,748	15.7	53,140	27,726	25,414	70.2	10,674	4,809	5,865	14.1
19	78,461	39,983	38,478	100.0	12,376	6,368	6,008	15.8	54,573	28,419	26,154	69.5	11,512	5,196	6,316	14.7
20	79,664	40,523	39,141	100.0	12,534	6,421	6,113	15.7	54,855	28,495	26,360	68.9	12,275	5,607	6,668	15.4

資料 : 生活環境部市民課(住民基本台帳)

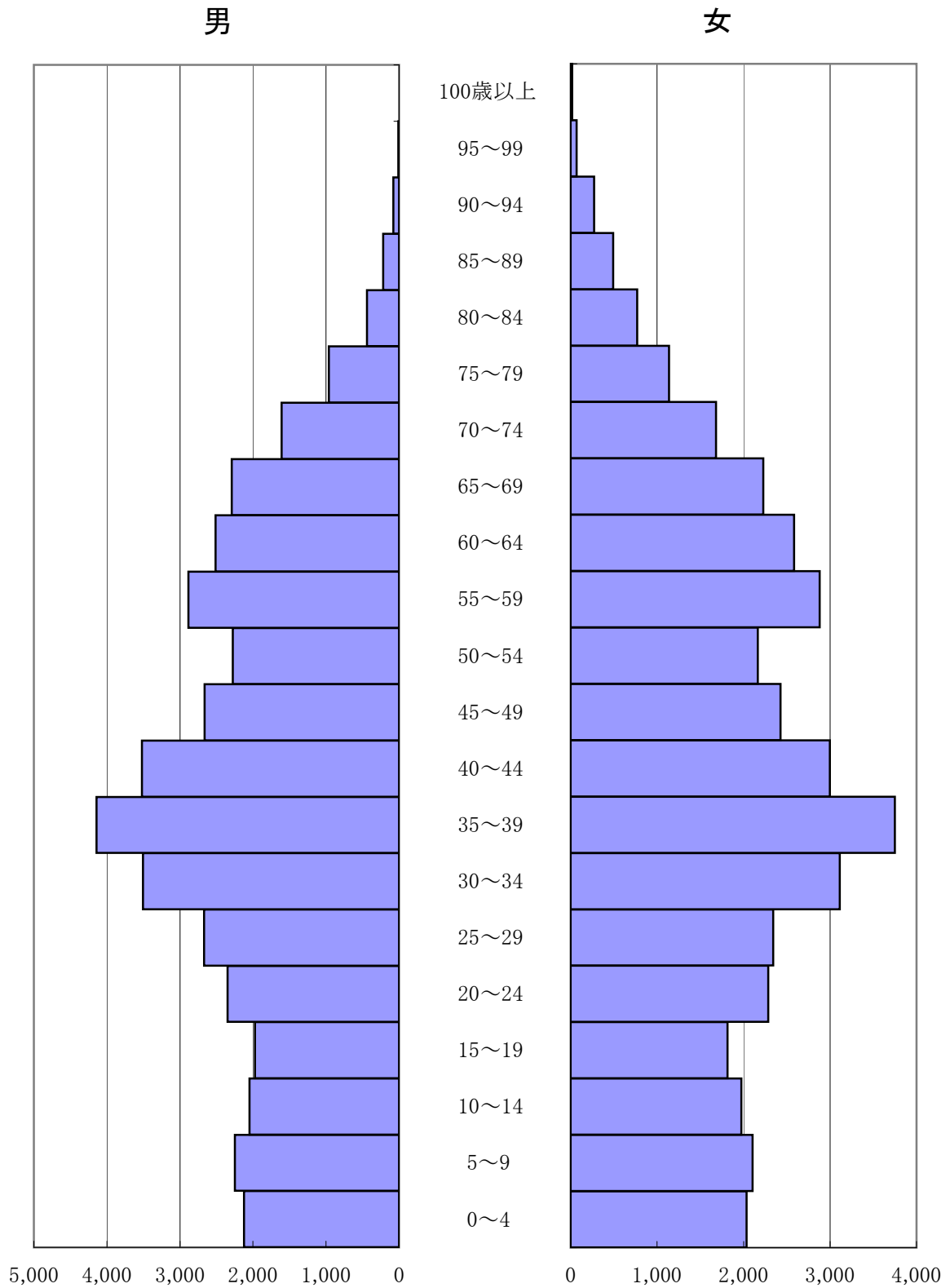

図表 1 人口ピラミッド

平成20年1月1日(年齢別5歳階級人口)



資料 : 住民基本台帳

図表 2 年齢（3区分）別人口の推移
（各年1月1日現在）

-  老年人口（65歳以上）
-  生産年齢人口（15歳～64歳）
-  年少人口（0～14歳）

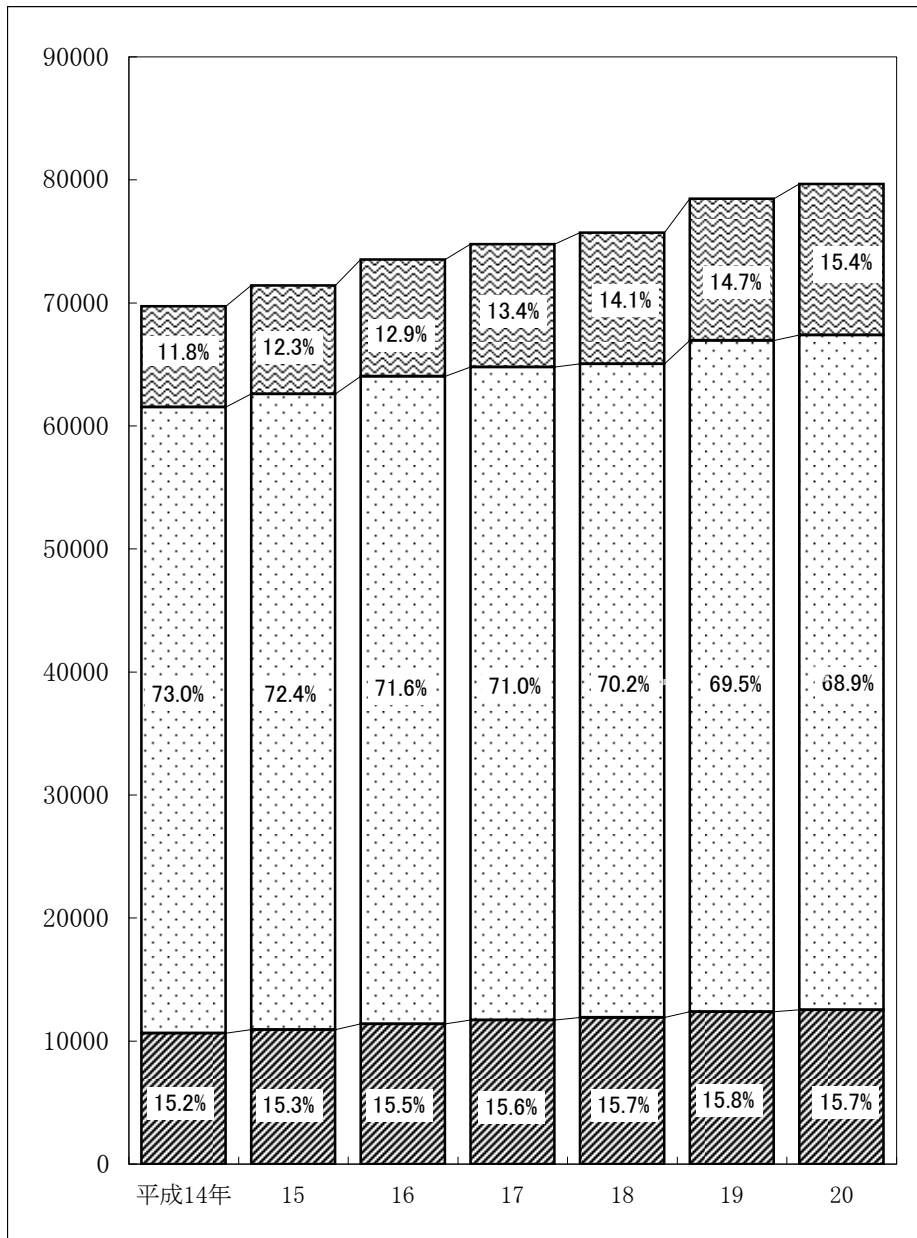

資料：住民基本台帳

(2) 国 勢 調 査

第 1 7 表 東 京 都 区 市 町 村 別 人 口 - 平 成 1 2 年 ・ 平 成 1 7 年 -

(各年10月1日現在)

単位 : 率%、面積k㎡

地 域	人 口		人 口 増 減		面 積	1 k ㎡ 当り 人口密度	地 域	人 口		人 口 増 減		面 積	1 k ㎡ 当り 人口密度
	平成12年	平成17年	実 数	率				平成12年	平成17年	実 数	率		
東 京 都	12,064,101	12,576,601	512,500	4.2	2,186.96	5,750.7	市 部	3,841,419	3,998,901	157,482	4.1	783.92	5,101.2
区 部	8,134,688	8,489,653	354,965	4.4	621.35	13,663.2	八王子市	536,046	560,012	23,966	4.5	186.31	3,005.8
千代田区	36,035	41,778	5,743	15.9	11.64	3,598.2	立川市	164,709	172,566	7,857	4.8	24.38	7,078.2
中央区	72,526	98,399	25,873	35.7	10.15	9,694.5	武蔵野市	135,746	137,525	1,779	1.3	10.73	12,816.9
港区	159,398	185,861	26,463	16.6	20.34	9,137.7	三鷹市	171,612	177,016	5,404	3.1	16.50	10,728.2
新宿区	286,726	305,716	18,990	6.6	18.23	16,769.9	青梅市	141,394	142,354	960	0.7	103.26	1,378.6
文京区	176,017	189,632	13,615	7.7	11.31	16,766.8	府中市	226,769	245,623	18,854	8.3	29.34	8,371.6
台東区	156,325	165,186	8,861	5.7	10.08	16,387.5	昭島市	106,532	110,143	3,611	3.4	17.33	6,355.6
墨田区	215,979	231,173	15,194	7.0	13.75	16,812.6	調布市	204,759	216,119	11,360	5.5	21.53	10,038.0
江東区	376,840	420,845	44,005	11.7	39.44	10,657.0	町田市	377,494	405,534	28,040	7.4	71.62	5,661.5
品川区	324,608	346,357	21,749	6.7	22.72	15,244.6	小金井市	111,825	114,112	2,287	2.0	11.33	10,071.7
目黒区	250,140	264,064	13,924	5.6	14.70	17,963.5	小平市	178,623	183,796	5,173	2.9	20.46	8,983.2
大田区	650,331	665,674	15,343	2.4	59.46	11,195.3	日野市	167,942	176,538	8,596	5.1	27.53	8,412.6
世田谷区	814,901	841,165	26,264	3.2	58.08	14,482.9	東村山市	142,290	144,929	2,639	1.9	17.17	8,440.8
渋谷区	196,682	203,334	6,652	3.4	15.11	13,456.9	国分寺市	111,404	117,604	6,200	5.6	11.48	10,244.3
中野区	309,526	310,627	1,101	0.4	15.59	19,924.8	国立市	72,187	72,667	480	0.7	8.15	8,916.2
杉並区	522,103	528,587	6,484	1.2	34.02	15,537.5	福生市	61,427	61,074	△ 353	△ 0.6	10.24	5,964.3
豊島区	249,017	250,585	1,568	0.6	13.01	19,261.0	狛江市	75,711	78,319	2,608	3.4	6.39	12,256.5
北区	326,764	330,412	3,648	1.1	20.59	16,047.2	東大和市	77,212	79,353	2,141	2.8	13.54	5,860.6
荒川区	180,468	191,207	10,739	6.0	10.20	18,745.8	清瀬市	68,037	73,529	5,492	8.1	10.19	7,215.8
板橋区	513,575	523,083	9,508	1.9	32.17	16,260.0	東久留米市	113,302	115,330	2,028	1.8	12.92	8,926.5
練馬区	658,132	692,339	34,207	5.2	48.16	14,375.8	武蔵村山市	66,052	66,553	501	0.8	15.37	4,330.1
足立区	617,123	624,807	7,684	1.2	53.20	11,744.5	多摩市	145,862	145,877	15	0.0	21.08	6,920.2
葛飾区	421,519	424,878	3,359	0.8	34.79	12,212.6	稲城市	69,235	76,492	7,257	10.5	17.97	4,256.6
江戸川区	619,953	653,944	33,991	5.5	49.76	13,142.0	羽村市	56,013	56,514	501	0.9	9.91	5,702.7
							あきる野市	78,351	79,587	1,236	1.6	73.34	1,085.2
							西東京市	180,885	189,735	8,850	4.9	15.85	11,970.7

資料 : 国 勢 調 査

面積 : 建設省国土地理院「平成17年全国都道府県市区町村別面積調」による。

第 17 表 東京都区市町村別人口-平成12年・平成17年-(つづき)

単位：率%、面積km²

地 域	人 口		人 口 増 減		面 積	1 k m ² 当り 人口密度
	平成12年	平成17年	実 数	率		
郡 部	60,354	59,303	△ 1,051	△ 1.7	375.96	157.7
瑞穂町	32,892	33,691	799	2.4	16.83	2,001.8
日の出町	16,631	15,941	△ 690	△ 4.1	28.08	567.7
檜原村	3,256	2,930	△ 326	△ 10.0	105.42	27.8
奥多摩町	7,575	6,741	△ 834	△ 11.0	225.63	29.9
島 部	27,640	28,744	1,104	3.8	405.72	70.8
大島町	9,224	8,702	△ 522	△ 5.7	91.06	95.6
利島村	302	308	6	2.0	4.12	74.8
新島村	3,147	3,161	14	0.4	27.77	113.8
神津島村	2,144	2,068	△ 76	△ 3.5	18.87	109.6
三宅村	0	2,439	2,439	-	55.50	43.9
御蔵島村	308	292	△ 16	△ 5.2	20.58	14.2
八丈町	9,488	8,837	△ 651	△ 6.9	72.62	121.7
青ヶ島村	203	214	11	5.4	5.98	35.8
小笠原村	2,824	2,723	△ 101	△ 3.6	104.41	26.1

注) (1)平成7年9月1日、秋川市と五日市町が合併し、あきる野市に。

注) (2)島部面積は鳥島(4.79k m²)、ベヨネーズ列岩(0.00k m²)、須美寿島(0.02k m²)及び嬬婦岩(0.00k m²)を含む。

注) (3)平成13年2月、田無市と保谷市が合併し、西東京市に。

第 18 表 世帯数及び人口の推移

(各年10月1日現在)

年次	世帯数	人 口			人 口 密 度 (1 k m ² 当り)
		総 数	男	女	
大正9年	695	3,962	1,975	1,987	235
14	698	4,006	2,032	1,974	238
昭和5年	722	4,193	2,137	2,056	249
10	754	4,264	2,178	2,086	253
15	942	5,337	2,818	2,519	317
22	1,923	9,324	4,692	4,632	554
25	1,938	9,824	4,958	4,866	558
30	1,982	10,086	5,078	5,008	573
35	2,307	11,012	5,644	5,368	625
40	4,730	19,345	10,097	9,248	1,099
45	8,519	30,817	16,096	14,721	1,750
50	12,664	43,924	22,668	21,256	2,494
55	14,938	48,154	24,714	23,440	2,735
60	16,295	50,766	26,020	24,746	2,612
平成2年	20,391	58,635	30,302	28,333	3,263
7	23,473	62,806	32,360	30,446	3,495
12	26,831	69,235	35,512	33,723	3,853
17	30,457	76,492	39,031	37,461	4,257

資料：国勢調査

第 1 9 表 地 域 別 年 齡 別

男 女 別 人 口

(平成12年10月1日現在)

年 齡	総 数	矢 野 口		東 長 沼		大 丸		百 村		坂 浜	
		男	女	男	女	男	女	男	女	男	女
総 数	69,235	6,388	5,713	5,771	5,173	4,540	4,032	1,987	1,796	1,310	1,230
0 歳 ~ 4 歳	3,476	260	252	332	350	185	192	113	81	55	61
0	687	53	52	76	69	38	47	21	19	9	15
1	697	56	46	69	73	35	31	19	18	9	11
2	732	70	57	70	70	39	32	29	14	9	13
3	683	35	45	57	64	33	55	24	12	14	11
4	677	46	52	60	74	40	27	20	18	14	11
5 ~ 9	3,490	229	227	267	270	174	154	91	78	47	49
5	720	38	43	53	59	43	32	19	15	8	15
6	726	53	54	61	55	31	35	20	15	10	6
7	677	42	42	61	47	39	32	19	18	11	10
8	669	45	47	53	46	26	29	16	17	7	13
9	698	51	41	39	63	35	26	17	13	11	5
10 ~ 14	3,555	213	225	247	224	215	170	91	85	66	60
10	707	41	44	49	49	45	35	22	17	14	13
11	652	38	39	54	42	51	24	16	9	5	11
12	707	48	43	48	49	30	29	18	16	16	13
13	762	54	55	49	47	50	42	16	22	17	11
14	727	32	44	47	37	39	40	19	21	14	12
15 ~ 19	3,954	332	338	235	275	224	198	77	110	67	54
15	754	46	59	49	50	40	33	12	21	17	8
16	805	52	66	52	55	45	46	12	17	8	9
17	737	57	51	36	44	41	38	12	25	17	13
18	768	68	77	43	62	45	32	17	20	10	9
19	890	109	85	55	64	53	49	24	27	15	15
20 ~ 24	5,123	645	465	464	355	390	285	181	145	116	108
20	964	108	88	72	66	66	44	26	26	22	25
21	959	104	84	83	76	67	58	28	29	29	17
22	985	125	92	85	61	60	57	36	33	26	22
23	1,094	139	90	116	78	101	61	49	27	17	20
24	1,121	169	111	108	74	96	65	42	30	22	24
25 ~ 29	6,284	744	550	676	565	538	356	228	135	116	109
25	1,151	172	101	135	86	103	65	53	22	22	15
26	1,199	142	96	124	103	107	63	36	22	28	23
27	1,337	147	114	135	129	121	90	43	29	28	28
28	1,229	131	117	132	110	90	75	43	35	22	21
29	1,368	152	122	150	137	117	63	53	27	16	22
30 ~ 34	6,114	665	482	711	538	404	310	218	181	116	92
30	1,262	147	105	140	102	101	68	42	34	23	18
31	1,388	147	102	148	139	85	82	43	47	22	22
32	1,240	122	111	141	116	76	60	44	44	22	23
33	1,273	150	103	156	99	92	55	50	27	31	17
34	951	99	61	126	82	50	45	39	29	18	12
35 ~ 39	5,314	527	398	547	409	343	245	165	114	82	72
35	1,177	103	99	122	92	87	63	38	23	31	23
36	1,107	137	83	129	78	61	60	30	22	12	10
37	1,064	110	73	108	91	66	44	37	27	13	13
38	1,002	97	73	103	72	70	39	28	25	12	16
39	964	80	70	85	76	59	39	32	17	14	10

年 齡	総 数	平 尾		押 立		向 陽 台		長 峰		若 葉 台	
		男	女	男	女	男	女	男	女	男	女
総 数	5,453	5,577	2,239	2,004	4,097	4,135	1,999	2,165	1,719	1,907	
0 歳 ~ 4 歳	224	210	96	115	177	146	158	156	158	155	
0	48	39	21	26	29	27	28	21	23	26	
1	40	45	18	26	37	28	26	35	34	41	
2	51	46	14	23	40	26	39	28	29	33	
3	44	38	21	25	33	33	27	39	46	27	
4	41	42	22	15	38	32	38	33	26	28	
5 ~ 9	221	193	88	81	302	248	234	224	168	145	
5	42	44	13	18	50	43	57	61	32	35	
6	46	34	24	24	54	43	47	37	37	40	
7	46	28	18	11	58	57	36	44	30	28	
8	47	38	17	18	58	49	46	40	37	20	
9	40	49	16	10	82	56	48	42	32	22	
10 ~ 14	217	211	85	90	416	380	167	189	96	108	
10	43	27	17	18	78	61	38	49	20	27	
11	41	46	20	13	55	72	32	43	17	24	
12	40	42	17	21	84	77	40	32	21	23	
13	48	58	16	12	91	82	28	24	17	23	
14	45	38	15	26	108	88	29	41	21	11	
15 ~ 19	342	293	112	109	409	377	115	129	73	85	
15	53	58	19	16	75	95	37	29	23	14	
16	69	54	23	26	93	87	27	27	16	21	
17	67	61	23	22	82	78	20	27	10	13	
18	71	52	19	25	84	56	17	27	10	24	
19	82	68	28	20	75	61	14	19	14	13	
20 ~ 24	428	388	188	120	263	274	96	88	63	61	
20	104	71	33	18	60	68	20	20	14	13	
21	83	64	33	22	58	61	22	17	14	10	
22	84	80	35	27	55	50	13	17	16	11	
23	75	84	37	32	52	53	23	17	9	14	
24	82	89	50	21	38	42	18	17	10	13	
25 ~ 29	516	496	252	193	193	208	91	130	86	102	
25	97	80	46	37	31	32	9	27	8	10	
26	99	102	55	40	43	47	17	21	14	17	
27	106	108	50	35	49	42	18	26	18	21	
28	100	89	55	42	35	38	23	26	20	25	
29	114	117	46	39	35	49	24	30	26	29	
30 ~ 34	467	396	254	180	175	214	146	200	150	215	
30	106	93	54	34	37	40	24	32	23	39	
31	110	84	60	49	38	48	33	55	30	44	
32	97	90	42	32	25	47	33	32	38	45	
33	88	80	63	39	38	37	28	43	31	46	
34	66	49	35	26	37	42	28	38	28	41	
35 ~ 39	327	287	170	122	242	340	225	238	237	224	
35	77	59	42	30	41	57	48	48	50	44	
36	70	56	37	27	49	48	35	54	54	55	
37	64	67	34	28	48	64	43	44	48	42	
38	58	67	24	20	52	78	52	48	30	38	
39	58	38	33	17	52	93	47	44	55	45	

資料 : 国勢調査

第 1 9 表 地 域 別 年 齢 別

男 女 別 人 口 (つ づ き)

(平成12年10月1日現在)

年 齢	総 数	矢 野 口		東 長 沼		大 丸		百 村		坂 浜	
		男	女	男	女	男	女	男	女	男	女
40 ~ 44	4,366	351	286	329	292	231	231	124	131	66	53
40	851	67	61	72	64	42	43	24	28	13	10
41	892	87	63	66	56	47	45	25	27	9	13
42	923	55	71	69	55	47	48	27	30	14	13
43	840	70	39	65	59	42	46	28	26	17	10
44	860	72	52	57	58	53	49	20	20	13	7
45 ~ 49	4,661	377	349	346	313	300	266	125	123	67	69
45	842	60	70	64	59	45	50	18	18	14	7
46	841	70	56	64	59	47	40	20	22	10	13
47	897	78	74	66	66	59	50	25	22	11	14
48	1,008	72	71	89	67	69	63	28	27	16	15
49	1,073	97	78	63	62	80	63	34	34	16	20
50 ~ 54	5,770	498	495	427	397	354	373	162	157	123	118
50	1,115	85	85	81	89	81	74	31	27	23	23
51	1,266	98	109	112	92	73	81	36	30	24	22
52	1,281	121	100	97	84	87	79	39	37	32	28
53	1,281	127	115	85	77	59	80	35	37	25	25
54	827	67	86	52	55	54	59	21	26	19	20
55 ~ 59	4,954	453	472	374	315	339	318	109	114	134	133
55	826	68	85	72	44	55	57	17	16	25	15
56	1,042	75	102	75	65	69	63	28	29	31	30
57	1,057	103	115	80	57	63	67	17	18	22	32
58	1,039	106	79	80	78	68	78	23	22	27	25
59	990	101	91	67	71	84	53	24	29	29	31
60 ~ 64	4,165	413	386	295	275	292	288	102	101	111	84
60	929	101	87	63	65	62	72	14	17	21	17
61	779	71	78	53	44	62	47	14	23	24	21
62	869	87	80	55	67	55	61	29	14	27	11
63	823	87	64	63	51	58	69	22	22	24	16
64	765	67	77	61	48	55	39	23	25	15	19
65 ~ 69	3,057	303	301	206	206	222	227	88	66	68	53
65	767	67	77	57	40	60	60	32	17	17	12
66	643	72	64	43	48	54	44	16	18	13	8
67	588	63	60	36	32	49	42	15	14	14	12
68	547	59	49	39	49	26	39	13	10	11	12
69	512	42	51	31	37	33	42	12	7	13	9
70 ~ 74	1,988	188	210	144	140	172	152	60	51	43	31
70	464	44	43	32	33	40	26	12	12	13	10
71	427	41	39	23	29	34	34	12	8	9	8
72	403	41	47	37	24	37	39	12	10	6	4
73	377	30	44	31	27	42	25	15	7	7	7
74	317	32	37	21	27	19	28	9	14	8	2
75 ~ 79	1,324	107	127	77	114	75	112	17	45	19	37
75	325	29	31	16	22	19	31	5	8	3	14
76	256	23	32	14	26	15	19	3	11	—	5
77	259	19	23	14	20	12	23	5	5	7	8
78	251	20	16	21	22	12	22	4	12	4	7
79	233	16	25	12	24	17	17	—	9	5	3
80 ~ 84	849	48	76	66	82	33	90	16	38	7	24
85 ~ 89	534	28	54	22	40	38	54	8	24	5	15
90 ~ 94	183	5	12	4	11	5	7	5	12	2	8
95 ~ 99	40	—	5	1	2	1	1	—	3	—	—
100歳以上	8	—	1	—	—	—	—	1	—	—	—
不 詳	26	2	2	1	—	5	3	6	2	—	—

年 齢	平 尾		押 立		向 陽 台		長 峰		若 葉 台	
	男	女	男	女	男	女	男	女	男	女
40~44	261	268	128	102	368	431	185	203	175	151
40	41	53	31	18	65	74	32	45	36	32
41	55	54	22	22	74	84	35	46	33	29
42	56	58	32	28	76	86	44	48	30	36
43	61	44	20	13	68	87	33	39	43	30
44	48	59	23	21	85	100	41	25	33	24
45~49	296	360	139	116	477	444	133	135	124	102
45	51	51	23	19	92	91	29	36	28	17
46	59	61	28	22	82	90	35	18	21	24
47	58	76	22	23	76	81	26	30	24	16
48	57	70	35	29	106	94	24	25	26	25
49	71	102	31	23	121	88	19	26	25	20
50~54	476	546	154	184	430	384	158	143	101	90
50	79	96	30	28	93	90	29	29	24	18
51	109	97	35	46	91	77	46	42	24	22
52	94	131	32	44	86	89	39	26	22	14
53	124	136	33	39	106	82	31	27	20	18
54	70	86	24	27	54	46	13	19	11	18
55~59	516	582	161	164	226	213	83	82	84	82
55	76	100	23	29	44	39	19	18	11	13
56	102	131	36	31	41	52	19	17	27	19
57	124	127	36	39	48	45	15	16	22	11
58	114	119	33	35	46	40	17	16	13	20
59	100	105	33	30	47	37	13	15	11	19
60~64	455	461	168	156	155	149	63	77	66	68
60	85	109	37	37	33	39	21	19	16	14
61	95	75	27	35	35	28	10	9	18	10
62	107	97	40	36	32	22	9	13	13	14
63	86	83	28	32	28	32	13	22	8	15
64	82	97	36	16	27	28	10	14	11	15
65~69	327	295	120	98	109	115	70	60	51	72
65	82	80	24	33	32	21	14	14	12	16
66	62	53	26	17	23	30	16	16	6	14
67	62	56	26	17	17	20	14	12	10	17
68	56	51	28	19	21	23	10	9	10	13
69	65	55	16	12	16	21	16	9	13	12
70~74	181	171	59	68	72	89	39	41	34	43
70	51	32	11	18	28	18	11	11	10	9
71	44	41	12	20	15	24	11	10	3	10
72	30	33	17	15	9	14	8	6	6	8
73	29	34	10	6	8	21	6	9	8	11
74	27	31	9	9	12	12	3	5	7	5
75~79	110	164	29	50	46	52	25	36	25	57
75	30	38	9	12	17	9	11	9	4	8
76	16	35	5	12	4	10	3	6	3	14
77	21	31	4	9	10	11	5	6	9	17
78	23	29	7	10	4	9	5	9	5	10
79	20	31	4	7	11	13	1	6	4	8
80~84	55	101	21	33	27	40	4	19	15	54
85~89	19	90	10	16	7	21	5	9	7	62
90~94	9	50	4	7	2	7	1	4	4	24
95~99	3	12	—	—	1	2	—	1	1	7
100歳以上	1	3	—	—	—	1	—	—	1	—
不 詳	2	—	1	—	—	—	1	1	—	—

第20表 一般世帯人員別世帯数・世帯人員

(各年10月1日現在)

区 分	世 帯 人 員 別 世 帯 数											世 帯 人 員	1世帯 あたり 人 員
	総 数	1 人	2	3	4	5	6	7	8	9	10人以上		
平成12年	26,706	7,774	6,345	5,271	5,245	1,554	386	108	21	2	—	68,285	2.56
17	30,348	9,223	7,472	6,058	5,638	1,524	327	75	23	5	3	75,259	2.48

資料：国勢調査

第 21 表 施設等の世帯の種類別世帯数・世帯人員

(各年10月1日現在)

区 分	総 数	寮・寄宿 舎の学 生・生徒	病院 療養所の 入院者	社会施設 の入所者	自衛隊 営舎内 居住者	矯正施設 の入居者	その他	
平成 12 年	世帯数	106	-	3	4	-	-	99
	人員	924	-	535	290	-	-	99

区 分	総 数	寮・寄宿 舎の学 生・生徒	病院 療養所の 入院者	社会施設 の入所者	自衛隊 営舎内 居住者	矯正施設 の入居者	その他	
平成 17 年	世帯数	30	1	5	13	-	-	11
	人員	1,156	1	572	572	-	-	11

資料：国勢調査

第 22 表 配偶関係、年齢5歳階級、男女別15歳以上人口

(平成17年10月1日現在)

年 齢 (5歳階級)	総 数	男					女				
		総 数 (注)	未 婚	有 配 偶	死 別	離 婚	総 数 (注)	未 婚	有 配 偶	死 別	離 別
総 数	64,008	32,480	11,282	18,979	616	818	31,528	7,676	19,031	2,855	1,317
15～19歳	3,846	1,949	1,945	4	-	-	1,897	1,885	10	-	2
20～24	4,584	2,399	2,310	85	-	3	2,185	2,003	144	-	6
25～29	5,176	2,889	2,273	603	-	13	2,287	1,363	886	3	30
30～34	6,930	3,616	1,863	1,705	1	46	3,314	976	2,232	7	89
35～39	6,822	3,636	1,017	2,342	7	64	3,186	472	2,494	4	130
40～44	5,673	3,031	655	2,155	10	80	2,642	274	2,187	16	123
45～49	4,537	2,363	330	1,864	8	75	2,174	124	1,854	27	136
50～54	4,708	2,396	324	1,857	23	99	2,312	117	1,935	71	153
55～59	5,684	2,803	280	2,234	51	145	2,881	117	2,377	132	206
60～64	5,024	2,529	144	2,123	68	129	2,495	106	1,939	250	165
65～69	3,957	1,966	76	1,663	96	87	1,991	79	1,435	353	99
70～74	2,860	1,438	31	1,239	91	52	1,422	74	830	415	76
75～79	1,754	766	21	616	94	15	988	33	428	436	60
80～84	1,159	414	8	318	77	4	745	33	203	460	24
85歳以上	1,114	285	5	171	90	6	1,009	20	77	681	18

資 料 : 国 勢 調 査

注)配偶者関係「不詳」を含む。

第23表 世帯の家族類型別一般世帯数・一般世帯人員及び親族人員

(平成17年10月1日現在)

区分	総数	親 族 世 帯																	非親族世帯	単 独世帯
		核 家 族 世 帯						そ の 他 の 親 族 世 帯												
		総数	夫婦のみ の世帯	夫婦と 子供から 成る世帯	男親と 子供か ら成る 世帯	女親と 子供か ら成る 世帯	総数	夫婦と 両親か ら成る 世帯	夫婦と 片親か ら成る 世帯	夫婦、 子供と 両親か ら成る 世帯	夫婦、 子供と 片親か ら成る 世帯	夫婦と他 の親族 (親子 供を 含まな い)か ら成る 世帯	夫婦、子 供と他 の親族 (親 族(親 族(子 供を 含ま ない) から 成る 世帯	夫婦、親 族(子 供を 含ま ない) から 成る 世帯	夫婦、子 供、親 と他 の親 族 から 成る 世帯	兄弟姉妹 のみか ら成る 世帯	他の分類 され ない 親族 世帯			
一般世帯数	30,348	20,974	19,320	5,676	11,418	371	1,855	1,654	61	198	182	554	56	128	22	66	194	193	151	9,223
一般世帯人員	75,259	65,731	58,820	11,367	42,001	880	4,572	6,911	244	594	1,081	2,641	176	592	101	438	400	644	305	9,223
一般親族人員	75,051	65,677	58,772	11,352	41,992	872	4,556	6,905	244	594	1,081	2,639	176	592	101	438	399	641	151	9,223
1世帯当り親族人員	2.47	3.13	3.04	2.00	3.68	2.35	2.46	4.17	4.00	3.00	5.94	4.76	3.14	4.63	4.59	6.64	2.06	3.32	1.00	1.00
(再掲)																				
6歳未満親族のいる一般世帯世帯数	3,761	3,761	3,518	-	3,399	9	110	243	-	-	56	93	1	41	1	34	-	17	-	-
6歳未満親族人員	14,254	14,254	12,977	-	12,639	25	313	1,277	-	-	319	460	6	201	6	224	-	61	-	-
18歳未満親族のいる一般世帯世帯数	8,402	8,394	7,703	1	7,090	67	545	691	-	-	134	290	9	105	3	59	4	87	-	8
18歳未満親族人員	32,469	32,461	28,949	2	27,180	195	1,572	3,512	-	-	813	1,446	33	490	14	395	8	313	-	8
3世代世帯世帯数	1,036	1,036	-	-	-	-	-	1,036	-	-	182	554	-	101	2	66	-	131	-	-
3世代世帯人員	5,121	5,121	-	-	-	-	-	5,121	-	-	1,081	2,641	-	472	11	438	-	478	-	-

資料：国勢調査

第 24 表 親族人員別65歳以上親族のいる一般世帯数・
一般世帯人員及び65歳以上親族人員

(平成12年10月1日現在)

区 分	総 数	親 族 人 員						
		1人	2人	3人	4人	5人	6人	7人以上
世 帯 数	5,512	1,170	2,195	979	482	346	243	97
世 帯 人 員 数	14,331	1,180	4,393	2,942	1,930	1,733	1,459	694
65歳以上親族人員	7,371	1,170	3,305	1,368	610	411	339	168

資料 : 国勢調査

第 25 表 夜間人口・昼間人口の推移

(各年10月1日現在)

年次	夜間人口	昼間人口	昼間人口 と夜間人口との差	流出人口			流入人口		
				総数	通勤者	通学者	総数	通勤者	通学者
昭和 35 年	11,012	9,063	1,949	2,683	2,229	454	734	726	8
40	19,345	15,916	3,429	5,584	4,542	1,042	2,155	2,139	16
45	30,817	25,792	5,025	8,833	7,536	1,297	3,808	3,782	26
50	43,924	36,103	7,821	12,902	10,970	1,932	5,267	5,256	11
55	48,135	40,553	7,582	15,484	12,690	2,794	7,902	6,903	999
60	50,764	42,030	8,734	18,741	14,947	3,794	10,007	8,970	1,037
平成 2 年	58,380	46,499	11,881	25,129	20,157	4,972	13,248	10,406	2,842
7	62,371	49,117	13,254	27,590	23,062	4,528	14,336	11,152	3,184
12	69,209	55,521	13,688	27,988	23,937	4,051	14,300	11,811	2,489

資料：国勢調査

3. 財政・稅務

(1)財 政

第 26 表 歳入・歳出決算額の推移 —普通会計—

単 位 : 千 円

年 度	歳 入	歳 出	実 質 収 支
平成 7 年 度	21,042,665	21,750,594	580,762
8	22,358,263	21,125,135	730,456
9	21,943,966	22,268,137	627,028
10	22,930,876	26,918,361	661,899
11	27,805,141	24,159,406	653,103
12	24,813,433	24,990,463	754,725
13	25,794,349	26,596,410	1,102,619
14	27,699,514	26,556,711	494,739
15	26,629,632	25,694,156	624,333
16	28,014,760	27,404,543	548,087
17	28,180,248	27,556,412	623,836
18	25,714,456	24,731,552	701,533

資料 : 企画部財政課(事務報告書)

第 27 表 地方交付税・財政力指数・実質収支比率・
公債費比率・経常収支比率の推移

単位：交付税千円、比率%

年 度	人 口	地 方 交 付 税			財政力 指 数	実 質 収 支 比 率	公 債 費 比 率	経 常 収 支 比 率
		基準財政需要額	基準財政収入額	標準財政規模				
平成7年度	62,204	8,810,890	8,364,331	11,569,572	0.93	5.0	8.9	91.3
8	62,172	9,583,188	8,472,624	12,346,811	0.91	5.9	9.0	91.3
9	63,359	10,081,505	8,470,100	12,851,792	0.89	4.9	9.3	87.2
10	65,723	10,685,985	8,995,702	13,644,326	0.86	4.9	8.1	92.4
11	67,808	10,959,922	8,723,241	13,814,633	0.83	4.7	7.9	87.8
12	69,019	11,109,329	8,787,851	13,847,887	0.81	5.5	7.7	84.6
13	70,590	11,115,963	8,944,032	13,921,827	0.79	7.9	7.1	81.5
14	72,282	10,919,174	9,303,641	13,974,239	0.82	3.5	6.4	82.5
15	73,768	10,096,947	8,897,861	12,988,835	0.85	4.8	6.6	81.8
16	74,887	10,174,937	9,207,685	13,192,862	0.88	4.2	6.6	84.4
17	76,606	10,421,225	9,612,744	13,487,204	0.90	4.1	7.6	85.0
18	78,847	10,959,407	10,097,093	14,117,798	0.92	5.0	7.3	84.9

資料：企画部財政課(事務報告書)

注)人口は、住民基本台帳による(外国人登録人口を除く)。各年度3月31日現在

第28表 一般会計性質別 歳入決算額の推移

単位：金額千円、構成比%

区 分	平成12年度		13		14		15		16		17		18	
	決算額	構成比	決算額	構成比	決算額	構成比	決算額	構成比	決算額	構成比	決算額	構成比	決算額	構成比
歳入合計	25,050,728	100.0	25,586,582	100.0	24,616,046	100.0	24,101,613	100.0	27,007,235	100.0	25,694,071	100.0	23,778,671	100.0
市 税	10,790,037	43.1	11,322,764	44.3	11,400,253	46.3	11,152,145	46.3	11,495,635	42.6	11,709,728	45.6	12,287,623	51.7
地方譲与税	131,980	0.5	147,077	0.6	144,993	0.6	163,470	0.7	277,234	1.0	403,993	1.6	621,807	2.6
利子割交付金	347,636	1.4	355,413	1.4	137,569	0.6	108,226	0.4	93,439	0.3	88,076	0.3	98,411	0.4
配当割交付金									24,403	0.1	41,805	0.2	58,442	0.2
株式等譲渡所得割交付金									25,682	0.1	61,823	0.2	52,877	0.2
地方消費税交付金	582,146	2.3	642,602	2.5	582,616	2.4	662,974	2.8	745,682	2.8	690,391	2.7	735,449	3.1
ゴルフ場利用税交付金	117,009	0.5	121,743	0.5	121,376	0.5	114,698	0.5	106,127	0.4	112,694	0.4	107,148	0.4
特別地方消費税交付金	0	0.0	0	0.0	0	0.0	0	0.0	0	0.0	0	0	0.0	
自動車取得税交付金	150,800	0.6	174,547	0.6	151,494	0.6	200,361	0.8	167,916	0.6	180,164	0.7	204,927	0.9
地方特例交付金	404,954	1.6	412,732	1.6	445,705	1.8	429,673	1.8	421,617	1.6	452,781	1.8	346,040	1.4
国有提供施設等所在市町村助成交付金	118,017	0.5	144,799	0.6	147,676	0.6	146,967	0.6	154,397	0.6	155,844	0.6	156,114	0.7
地方交付税	2,542,350	10.1	2,384,845	9.3	1,950,566	7.9	1,479,073	6.1	1,240,012	4.6	1,039,633	4.0	1,084,230	4.6
交通安全対策特別交付金	11,097	0.0	12,026	0.0	12,393	0.0	13,367	0.1	12,335	0.0	12,407	0.0	13,469	0.1
分担金及び負担金	1,790,953	7.2	962,358	3.8	1,296,577	5.3	1,397,026	5.8	1,403,486	5.2	1,308,922	5.1	353,209	1.5
使用料及び手数料	185,506	0.7	203,453	0.8	215,922	0.9	217,420	0.9	371,462	1.4	447,987	1.7	465,418	2.0
国庫支出金	1,721,755	6.9	2,515,749	9.8	1,662,436	6.8	1,971,582	8.2	2,361,383	8.7	2,513,068	9.8	1,717,540	7.2
都 支 出 金	2,645,227	10.6	2,725,725	10.7	2,831,527	11.5	2,951,124	12.2	2,850,407	10.6	3,197,673	12.4	3,479,616	14.6
財 産 収 入	45,511	0.2	17,766	0.1	33,614	0.1	48,127	0.2	45,202	0.2	121,755	0.5	54,100	0.2
寄 付 金	12,565	0.1	39,662	0.1	14,028	0.0	10,194	0.0	12,000	0.0	15,600	0.1	500	0.0
繰 入 金	1,260,281	5.0	74,246	0.3	242,046	1.0	1,010	0.0	574,712	2.1	248,331	1.0	222,342	0.9
繰 越 金	645,596	2.6	802,048	3.1	1,076,990	4.4	513,786	2.1	549,268	2.0	525,725	2.1	511,483	2.2
諸 収 入	1,214,708	4.8	348,727	1.4	373,165	1.5	424,790	1.8	336,536	1.3	204,371	0.8	179,126	0.8
市 債	332,600	1.3	2,178,300	8.5	1,775,100	7.2	2,095,600	8.7	3,738,300	13.8	2,161,300	8.4	1,028,800	4.3

資料：企画部財政課（決算書）

第 2 9 表 一 般 会 計 目 的 別 歳 出 決 算 額 の 推 移

単位：金額千円、構成比%

区 分	平成 1 2 年 度		13		14		15		16		17		18	
	決 算 額	構 成 比	決 算 額	構 成 比	決 算 額	構 成 比	決 算 額	構 成 比	決 算 額	構 成 比	決 算 額	構 成 比	決 算 額	構 成 比
歳 出 合 計	24,248,680	100.0	24,509,593	100.0	24,102,260	100.0	23,552,345	100.0	26,481,510	100.0	25,182,588	100.0	23,076,381	100.0
議 会 費	271,248	1.1	277,240	1.1	275,566	1.1	263,799	1.1	269,024	1.0	281,813	1.1	271,720	1.2
総 務 費	5,456,008	22.5	3,812,390	15.6	3,561,558	14.8	3,177,220	13.5	3,421,081	12.9	2,739,582	10.9	2,826,931	12.2
民 生 費	5,822,577	24.1	6,070,763	24.8	6,501,549	27.0	6,898,240	29.3	7,275,787	27.5	7,486,612	29.7	7,442,404	32.2
衛 生 費	2,593,517	10.7	2,967,245	12.1	3,076,376	12.8	2,793,208	11.9	2,810,220	10.6	2,741,743	10.9	2,668,566	11.6
労 働 費	50,098	0.2	35,115	0.1	69,602	0.3	58,503	0.2	54,296	0.2	37,321	0.1	30,670	0.1
農 林 費	71,514	0.3	77,615	0.3	71,574	0.3	68,891	0.3	85,764	0.3	65,167	0.3	63,802	0.3
商 工 費	129,286	0.5	121,969	0.5	84,377	0.3	90,328	0.4	722,492	2.7	87,135	0.3	79,129	0.3
土 木 費	4,372,322	18.0	3,276,133	13.4	3,658,988	15.2	4,423,663	18.8	4,167,700	15.7	4,627,805	18.4	3,429,003	14.9
消 防 費	732,851	3.0	764,567	3.1	1,041,206	4.3	869,181	3.7	810,772	3.1	824,801	3.3	813,869	3.5
教 育 費	3,103,238	12.8	5,561,156	22.7	4,268,155	17.7	3,320,840	14.1	3,621,193	13.7	4,545,923	18.1	3,611,789	15.7
公 債 費	1,646,021	6.8	1,545,400	6.3	1,493,309	6.2	1,588,472	6.7	3,243,181	12.3	1,744,686	6.9	1,838,498	8.0
予 備 費	-	-	-	-	-	-	-	-	-	-	-	-	-	-
災 害 復 旧 費	-	-	-	-	-	-	-	-	-	-	-	-	-	-
諸 支 出 金	-	-	-	-	-	-	-	-	-	-	-	-	-	-

資料：企画部財政課（決算書）

(2)税務

第 3 0 表 市 税 の 推 移

単位：金額千円、構成比%

区 分	平成 12 年 度		13		14		15		16		17		18	
	決 算 額	構 成 比	決 算 額	構 成 比	決 算 額	構 成 比	決 算 額	構 成 比	決 算 額	構 成 比	決 算 額	構 成 比	決 算 額	構 成 比
市 税 (総 額)	10,790,037	99.9	11,322,764	100.0	11,400,253	99.9	11,152,145	100.1	11,495,635	100.0	11,709,728	100.0	12,287,623	100.0
市 民 税	4,682,792	43.4	5,028,209	44.4	4,916,281	43.1	4,818,444	43.2	5,100,314	44.4	5,307,511	45.3	5,884,446	47.9
固 定 資 産 税	4,744,173	44.0	4,885,277	43.1	5,030,887	44.1	4,893,106	43.9	4,941,415	43.0	4,974,865	42.5	4,990,115	40.6
軽 自 動 車 税	30,439	0.3	32,056	0.3	33,393	0.3	34,157	0.3	36,134	0.3	37,556	0.3	39,037	0.3
市 た ば こ 税	331,169	3.0	339,724	3.0	358,841	3.1	390,760	3.6	383,117	3.3	358,758	3.1	351,536	2.9
特 別 土 地 保 有 税	19,320	0.1	17,257	0.2	8,231	0.1	1,320	0.0	-	-	-	-	-	-
都 市 計 画 税	982,144	9.1	1,020,241	9.0	1,052,620	9.2	1,014,358	9.1	1,034,655	9.0	1,031,038	8.8	1,022,489	8.3

資料：企画部財政課(決算書)

第 31 表 個人市民税の推移

単位：金額千円

(各年7月1日現在)

年次	納税者数	所得額	税額	納税者1人当たりの 所得額	納税者1人当たり の税額
平成7年	27,954	120,287,396	4,330,771	4,303	154
8	28,289	117,714,953	4,139,117	4,161	146
9	29,027	122,418,609	4,687,157	4,217	161
10	29,350	125,614,742	4,392,379	4,280	150
11	29,502	122,379,601	4,099,384	4,148	139
12	29,883	121,958,204	4,039,651	4,081	135
13	30,627	128,809,699	4,320,549	4,206	141
14	30,968	128,617,179	4,308,360	4,153	139
15	31,298	127,563,437	4,191,044	4,076	134
16	32,032	131,964,152	4,276,061	4,120	133
17	33,255	137,279,806	4,621,111	4,128	139
18	35,216	143,003,652	5,089,946	4,060	144
19	37,046	151,137,062	6,038,940	4,079	163

資料：企画部課税課(課税状況調)

第 3 2 表 法人市民税現年課税分の推移

単位：金額千円

年次	納税義務者数	調定額			納税義務者1社 当たりの調定額
		均等割	法人税割	計	
平成6年度	1,257	121,122	358,120	479,242	381
7	1,270	122,897	438,653	561,550	442
8	1,313	128,906	389,998	518,904	395
9	1,329	130,930	530,175	661,105	497
10	1,338	132,929	417,364	550,293	411
11	1,353	133,018	283,737	416,755	308
12	1,376	136,078	308,871	444,949	323
13	1,381	136,090	467,741	603,831	437
14	1,412	134,256	240,874	375,130	266
15	1,427	141,503	227,406	368,909	259
16	1,427	140,316	410,357	550,673	386
17	1,427	139,362	337,112	476,474	333
18	1,482	145,290	495,703	640,993	433

資料：企画部課税課

第 3 3 表 市 税 収 入 の 推 移

単位：調定額・収入額千円、1人当たり円

区 分	平成 1 4 年 度			1 5			1 6			1 7			1 8		
	調 定 額	収 入 額	1人当たり	調 定 額	収 入 額	1人当たり	調 定 額	収 入 額	1人当たり	調 定 額	収 入 額	1人当たり	調 定 額	収 入 額	1人当たり
総 額	12,151,083	11,400,253	163,772	11,842,996	11,138,227	156,850	12,049,163	11,495,635	157,156	12,167,316	11,709,728	153,494	12,735,586	12,287,623	157,825
現 年 課 税 分	11,444,758	11,267,182	154,252	11,136,671	11,005,156	147,330	11,450,872	11,356,170	149,352	11,725,068	11,624,510	147,915	12,327,828	12,212,021	152,731
市 民 税	4,938,620	4,858,832	66,563	4,809,942	4,739,228	63,632	5,067,955	5,014,092	66,101	5,319,848	5,258,995	67,112	5,920,240	5,842,548	73,346
個 人	4,563,490	4,487,144	61,507	4,441,032	4,373,772	58,752	4,517,282	4,465,649	58,919	4,843,374	4,784,464	61,101	5,279,247	5,205,649	65,405
普 通 徴 収	1,252,472	1,183,825	16,881	1,227,511	1,167,409	16,239	1,297,162	1,251,548	16,919	1,405,343	1,352,731	17,729	1,574,483	1,507,356	19,506
特 別 徴 収	3,311,018	3,303,319	44,626	3,213,521	3,206,363	42,513	3,220,120	3,214,101	42,000	3,438,031	3,431,733	43,372	3,704,764	3,698,293	45,899
法 人	375,130	371,688	5,056	368,910	365,456	4,880	550,673	548,443	7,182	476,474	474,531	6,011	640,993	636,899	7,941
固 定 資 産 税	5,047,897	4,971,941	68,035	4,887,971	4,840,402	64,664	4,931,176	4,899,445	64,317	4,977,077	4,945,968	62,787	4,993,362	4,963,440	61,864
固 定 資 産 税	4,936,155	4,860,199	66,529	4,791,913	4,744,344	63,393	4,833,362	4,801,631	63,041	4,879,261	4,848,152	61,553	4,903,222	4,873,300	60,747
交 納 付 金	111,742	111,742	1,506	96,058	96,058	1,271	97,814	97,814	1,276	97,816	97,816	1,234	90,140	90,140	1,117
軽 自 動 車 税	34,107	32,203	460	34,914	33,148	462	36,456	35,068	475	37,824	36,711	477	39,446	38,295	489
た ば こ 消 費 税	358,842	358,842	4,836	390,760	390,760	5,170	383,117	383,117	4,997	358,758	358,758	4,526	351,536	351,536	4,355
特 別 土 地 保 有 税	8,501	7,181	115	0	0	0	0	0	0	0	0	0	0	0	0
都 市 計 画 税	1,056,791	1,038,183	14,243	1,013,084	1,001,618	13,402	1,032,168	1,024,448	13,462	1,031,561	1,024,078	13,013	1,023,244	1,016,202	12,677
滞 納 繰 越 分	706,325	133,071	9,520	706,325	133,071	9,520	598,291	139,465	7,804	442,248	85,218	5,579	407,758	75,602	5,094
市 民 税	380,397	57,449	5,127	380,397	57,449	5,127	320,508	86,222	4,180	202,388	48,516	2,553	187,308	41,897	2,363
個 人	372,673	55,435	5,023	372,673	55,435	5,023	310,155	82,964	4,045	193,477	46,445	2,441	179,015	39,890	2,218
法 人	7,724	2,014	104	7,724	2,014	104	10,353	3,258	135	8,911	2,071	112	8,293	2,007	103
固 定 資 産 税	255,367	58,946	3,442	255,367	58,946	3,442	220,162	41,970	2,872	190,690	28,897	2,406	175,953	26,675	2,180
軽 自 動 車 税	7,057	1,189	95	7,057	1,189	95	4,032	1,066	53	3,090	845	39	2,814	743	35
特 別 土 地 保 有 税	1,050	1,050	14	1,050	1,050	14	0	0	0	0	0	0	0	0	0
都 市 計 画 税	62,454	14,437	842	62,454	14,437	842	53,589	10,207	699	46,080	6,960	581	41,683	6,287	516

資料：企画部財政課(決算統計)

注) 1人当たりは、調定額÷各年12月1日人口

第 3 4 表 土 地 ・ 家 屋 ・ 償 却 資 産 の 状 況

単位：評価地積・評価床面積㎡、金額千円

区 分	平成 1 4 年 度			1 5			1 6			1 7			1 8		
	筆 数	評 価 地 積	評 価 額	筆 数	評 価 地 積	評 価 額	筆 数	評 価 地 積	評 価 額	筆 数	評 価 地 積	評 価 額	筆 数	評 価 地 積	評 価 額
	棟 数	評 価 床 面 積		棟 数	評 価 床 面 積		棟 数	評 価 床 面 積		棟 数	評 価 床 面 積		棟 数	評 価 床 面 積	
土 地	28,419	9,439,858	777,855,066	28,663	9,417,354	685,191,595	28,984	9,388,622	640,362,831	29,133	9,281,369	603,320,873	29,367	9,278,840	583,163,891
田	727	198,399	3,990,970	688	185,179	3,247,311	657	171,204	2,662,591	586	152,379	2,048,564	551	145,844	1,667,581
畑	3,623	1,405,275	38,835,210	3,621	1,393,604	34,019,255	3,563	1,371,497	30,512,577	3,571	1,380,565	25,093,440	3,558	1,367,636	23,257,184
宅 地	18,681	3,913,687	573,008,874	18,992	3,942,075	505,004,273	19,530	4,008,001	479,468,287	20,117	4,102,432	470,489,522	20,683	4,246,797	469,996,321
山 林	1,417	1,239,244	3,872,608	1,398	1,208,509	3,278,044	1,401	1,204,907	3,093,668	1,386	1,179,092	2,970,166	1,383	1,178,630	2,836,592
そ の 他	3,971	2,683,253	158,147,404	3,964	2,687,987	139,642,712	3,833	2,633,013	124,625,708	3,473	2,466,901	102,719,181	3,192	2,339,933	85,406,213
家 屋	13,474	2,534,898	135,153,381	13,678	2,578,384	124,998,214	13,931	2,698,721	137,384,791	14,388	2,771,473	144,917,121	15,174	2,860,260	138,824,076
木 造	10,458	988,243	34,693,059	10,544	1,005,811	31,441,137	10,717	1,033,737	34,086,722	11,006	1,072,263	37,643,296	11,654	1,101,729	35,477,663
専用住宅	7,660	719,913	27,712,312	7,779	739,374	25,355,766	7,973	766,291	27,712,266	8,301	807,078	31,020,574	8,535	837,445	29,506,965
併用住宅	538	61,476	1,436,825	521	59,824	1,201,557	516	59,366	1,228,004	502	57,318	1,236,319	490	56,072	1,090,399
そ の 他	2,260	206,854	5,543,922	2,244	206,613	4,883,814	2,228	208,080	5,146,452	2,203	207,867	5,386,403	2,629	208,212	4,880,299
非 木 造	3,016	1,546,655	100,460,322	3,134	1,572,573	93,557,077	3,214	1,664,984	103,298,069	3,382	1,699,210	107,273,825	3,520	1,758,531	103,346,413
住宅・アパート	1,590	1,107,661	79,412,765	1,667	1,135,705	74,407,170	1,720	1,232,565	84,017,970	1,867	1,261,614	86,638,745	1,993	1,299,709	81,050,908
そ の 他	1,426	438,994	21,047,557	1,467	436,868	19,149,907	1,494	432,419	19,280,099	1,515	437,596	20,635,080	1,527	458,822	22,295,505
償却資産	570	-	48,958,789	575	-	47,865,607	575	-	47,865,607	603	-	47,046,132	635	-	45,734,360
市長決定分(個人)	123	-	678,482	117	-	591,377	117	-	591,377	149	-	792,731	166	-	1,150,717
市長決定分(法人)	433	-	22,348,010	444	-	21,792,309	444	-	21,792,309	439	-	21,942,348	455	-	20,476,596
大臣配分	14	-	25,932,297	14	-	25,481,921	14	-	25,481,921	15	-	24,311,053	14	-	24,107,047

資料：企画部課税課

第35表 市民税(個人)所得種類別納税義務者数

(各年7月1日現在)

課税標準 額の段階	平成16年					平成17年				
	総数	給与 所得者	営業 所得者	その他 の事業 所得者	その他 の 所得者	総数	給与 所得者	営業 所得者	その他 の事業 所得者	その他 の 所得者
総数	32,032	27,451	1,459	-	3,122	33,255	27,960	1,526	-	3,769
5万円以下	719	553	36	-	130	601	418	26	-	157
5～10万円	376	242	37	-	97	403	266	29	-	108
10～20	706	467	59	-	180	760	452	77	-	231
20～40	1488	983	146	-	359	1,548	978	141	-	429
40～60	1744	1,240	140	-	364	1,753	1,194	125	-	434
60～120	5370	4,412	293	-	665	5,397	4,293	308	-	796
120～200	6679	5,925	281	-	473	6,706	5,914	296	-	496
200～300	5664	5,153	208	-	303	5,857	5,263	219	-	375
300～550	6185	5,712	170	-	303	6,785	6,203	202	-	380
550～1000	2362	2,176	53	-	133	2,681	2,395	61	-	225
1000～2000	619	510	22	-	87	625	495	29	-	101
2000超	120	78	14	-	28	139	89	13	-	37

課税標準 額の段階	平成18年					平成19年				
	総数	給与 所得者	営業 所得者	その他 の事業 所得者	その他 の 所得者	総数	給与 所得者	営業 所得者	その他 の事業 所得者	その他 の 所得者
総数	35,216	28,573	1,539	38	5,066	37,046	30,231	1,530	32	5,253
(0～10万円以下)	1,001	723	60	0	218	1124	811	80	0	233
(10～100万円以下)	8,370	5,807	565	6	1,992	8,819	6,149	517	8	2,145
(100～200万円以下)	9,230	7,400	375	11	1,444	9,503	7,700	366	9	1,428
(200～300万円以下)	6,085	5,328	243	9	505	6,448	5,646	253	5	544
(300～400万円以下)	3,551	3,159	109	4	279	3,792	3,373	131	4	284
(400～550万円以下)	3,399	3,087	96	2	214	3,584	3,285	84	4	211
(550～700万円以下)	1,630	1,476	27	3	124	1,685	1,523	31	0	131
(700～1000万円以下)	1,129	982	26	1	120	1261	1,105	29	1	126
(1000万円超)	821	611	38	2	170	830	639	39	1	151

資料：企画部課税課

注) 18年から統計上の課税標準額の段階が変わっています。

4. 産業

(1) 就業人口

第 36 表 労働力状態別15歳以上人口

(各年10月1日現在)

	総 数	労働力人口							非労働力人口			
		総 数	就業者					完全 失業者	総 数			
			総 数	主に 仕事	家事の ほか 仕事	通学の かたわら 仕事	休業者			うち 家事	うち 通学	その他
昭和50年	30,363	19,220	18,797	16,471	2,086	101	139	423	11,143
55	34,276	21,716	21,231	18,007	2,807	207	210	485	12,499	7,769	3,193	1,537
60	38,570	24,905	24,105	19,634	3,902	359	210	800	13,579	7,353	4,278	1,948
平成2年	47,358	30,720	29,847	25,109	3,897	581	260	873	16,253	8,370	5,367	...
7	52,330	33,400	33,400	27,820	4,491	769	320	1,643	16,937	8,774	4,911	...
12	58,688	36,527	34,889	29,162	4,419	526	526	1,638	19,687	10,368	4,538	4,781
17	64,567	39,264	34,889	30,167	5,375	931	644	2,147	21,861	10,723	4,342	6,796

資料：国勢調査 注)総数には、労働力状態不詳を含む。

(1) 就業人口

第 37 表 産業大分類別15歳以上就業者数の推移

(各年10月1日現在)

産 業	昭和60年	平成2年	7	12	17
総 数	24,105	29,847	33,400	34,889	34,889
第 1 次 産 業	657	584	623	515	574
農 業	653	581	619	514	571
林 業		2	1	-	1
漁 業	4	1	3	1	2
第 2 次 産 業	9,173	10,307	9,973	8,834	8,207
鉱 業	8	6	5	8	4
建 設 業	2,412	3,111	3,623	3,233	3,174
製 造 業	6,753	7,190	6,345	5,593	5,029
第 3 次 産 業	14,194	18,758	22,503	24,602	17,565
電気・ガス・熱供給・水道業	108	117	105	98	82
運 輸 ・ 通 信 業	1,316	1,531	1,692	1,932	1,636
卸 売 ・ 小 売 業、飲 食 店	5,154	6,156	7,026	7,251	5,720
金 融 ・ 保 健 業	708	1,104	1,255	1,189	1,353
不 動 産 業	279	493	586	680	844
サ ー ビ ス 業	5,873	8,489	10,865	12,508	6,821
公務(他の分類されないもの)	756	868	974	944	1,109
分 類 不 能 の 産 業	81	198	301	938	1,093

資料 : 国勢調査

第38表 産業大分類・従業上の地位・地域別・男女別15歳以上就業者数

(平成12年10月1日現在)

産 業	総 数	矢 野 口			東 長 沼			大 丸			百 村			坂 浜			平 尾			押 立			
		総 数	男	女	総 数	男	女	総 数	男	女	総 数	男	女	総 数	男	女	総 数	男	女	総 数	男	女	
総 数	39,395	6,463	4,055	2,408	5,711	3,644	2,067	4,369	2,788	1,581	2,002	1,255	747	1,429	876	553	5,714	3,318	2,396	2,304	1,473	831	
農 業	総 数	704	133	75	58	105	58	47	27	22	5	24	15	9	79	47	32	59	41	18	63	34	29
	雇用者	89	16	13	3	14	9	5	8	7	1	1	1	1	6	5	1	16	13	3	8	6	2
	自営業者 家族従業者	341 274	59 58	50 12	9 46	44 47	41 8	3 39	14 5	14 1	- 4	13 10	12 2	1 8	45 28	36 6	9 22	26 17	22 6	4 11	29 26	24 4	5 22
林 業	総 数	-	-	-	-	-	-	-	-	-	-	-	-	-	-	-	-	-	-	-	-	-	
	雇用者	-	-	-	-	-	-	-	-	-	-	-	-	-	-	-	-	-	-	-	-	-	
	自営業者 家族従業者	- -	- -	- -	- -	- -	- -	- -	- -	- -	- -	- -	- -	- -	- -	- -	- -	- -	- -	- -	- -	- -	
漁 業	総 数	2	1	1	-	-	-	-	-	-	-	-	-	-	-	-	-	-	-	-	-	-	
	雇用者	2	1	1	-	-	-	-	-	-	-	-	-	-	-	-	-	-	-	-	-	-	
	自営業者 家族従業者	- -	- -	- -	- -	- -	- -	- -	- -	- -	- -	- -	- -	- -	- -	- -	- -	- -	- -	- -	- -	- -	
鉱 業	総 数	10	-	-	-	3	2	1	2	2	-	-	-	-	-	-	-	-	-	-	-	-	
	雇用者	10	-	-	-	3	2	1	2	2	-	-	-	-	-	-	-	-	-	-	-	-	
	自営業者 家族従業者	- -	- -	- -	- -	- -	- -	- -	- -	- -	- -	- -	- -	- -	- -	- -	- -	- -	- -	- -	- -	- -	
建 設 業	総 数	4,070	636	551	85	545	466	79	465	403	62	231	211	20	170	146	24	518	393	125	263	232	31
	雇用者	3,023	445	385	60	424	362	62	354	311	43	188	176	12	109	92	17	367	321	46	189	168	21
	自営業者 家族従業者	824 223	152 39	148 18	4 21	95 26	93 11	2 15	85 26	84 8	1 18	32 11	32 3	8 8	48 13	48 6	- 7	144 7	72 -	72 7	61 13	61 3	- 10
製 造 業	総 数	6,950	1,077	797	280	1,094	813	281	860	602	258	273	213	60	198	144	54	631	474	157	494	339	155
	雇用者	6,448	987	745	242	1,028	770	258	808	570	238	252	205	47	172	126	46	608	463	145	433	297	136
	自営業者 家族従業者	384 118	68 22	47 5	21 17	50 16	38 5	12 11	41 11	28 4	13 7	15 6	7 1	8 5	20 6	16 2	4 4	20 3	11 -	9 3	43 18	38 4	5 14
電気・ガス・熱 供給・水道業	総 数	102	16	13	3	20	17	3	6	6	-	6	5	1	3	3	-	16	14	2	5	4	1
	雇用者	102	16	13	3	20	17	3	6	6	-	6	5	1	3	3	-	16	14	2	5	4	1
	自営業者 家族従業者	- -	- -	- -	- -	- -	- -	- -	- -	- -	- -	- -	- -	- -	- -	- -	- -	- -	- -	- -	- -	- -	- -
運 輸 ・ 通 信 業	総 数	2,127	366	295	71	318	257	61	211	182	29	92	75	17	84	69	15	395	332	63	123	101	22
	雇用者	1,982	350	279	71	297	240	57	189	162	27	88	72	16	74	60	14	377	315	62	115	93	22
	自営業者 家族従業者	134 11	16 -	16 -	- -	18 3	17 -	1 3	20 2	20 -	- 2	4 -	3 -	1 -	9 1	9 -	- 1	18 -	17 -	1 -	8 -	8 -	- -
卸売・小売業、 飲 食 店	総 数	7,853	1,421	744	677	1,055	550	505	805	417	388	413	206	207	309	156	153	1,395	706	689	472	274	198
	雇用者	6,607	1,182	608	574	894	463	431	676	345	331	357	171	186	260	129	131	1,245	616	629	406	236	170
	自営業者 家族従業者	828 418	156 83	118 18	38 65	101 60	77 10	24 50	93 36	68 4	25 32	40 16	31 4	9 12	26 23	22 5	4 18	96 54	81 9	15 45	47 19	35 3	12 16
金 融 ・ 保 険 業	総 数	1,105	180	67	113	170	75	95	101	39	62	76	43	33	41	10	31	205	89	116	54	23	31
	雇用者	1,059	170	65	105	162	73	89	98	36	62	74	42	32	41	10	31	192	79	113	53	22	31
	自営業者 家族従業者	38 8	7 3	1 1	6 2	7 1	2 -	5 1	3 -	3 -	- -	2 -	1 -	1 -	- -	- -	- -	13 -	10 -	3 -	1 -	1 -	- -
不 動 産 業	総 数	747	134	85	49	103	66	37	79	51	28	41	27	14	19	14	5	108	65	43	35	20	15
	雇用者	551	96	59	37	83	53	30	56	38	18	30	21	9	12	9	3	92	55	37	27	16	11
	自営業者 家族従業者	148 48	29 9	23 3	6 6	15 5	13 -	2 5	17 6	12 1	5 5	8 3	6 -	2 3	6 1	4 1	2 -	13 3	10 -	3 3	7 1	4 -	3 1
サ ー ビ ス 業	総 数	13,611	2,197	1,241	956	1,975	1,134	841	1,583	919	664	725	381	344	431	220	211	2,118	1,032	1,086	698	390	308
	雇用者	12,366	1,967	1,098	869	1,795	1,024	771	1,481	854	627	648	339	309	389	195	194	1,780	881	899	634	351	283
	自営業者 家族従業者	1,017 228	185 45	134 9	51 36	143 37	105 5	38 32	88 14	62 3	26 11	63 14	40 2	23 12	34 8	25 -	9 8	298 40	149 2	149 38	54 10	39 -	15 10
公 務 (他に分類 されないもの)	総 数	1,005	128	82	46	164	123	41	101	76	25	69	50	19	45	36	9	143	104	39	49	35	14
	雇用者	1,005	128	82	46	164	123	41	101	76	25	69	50	19	45	36	9	143	104	39	49	35	14
	自営業者 家族従業者	- -	- -	- -	- -	- -	- -	- -	- -	- -	- -	- -	- -	- -	- -	- -	- -	- -	- -	- -	- -	- -	- -
分類不能の産 業	総 数	1,109	174	104	70	159	83	76	129	69	60	52	29	23	50	31	19	126	68	58	48	21	27
	雇用者	945	140	82	58	141	73	68	111	60	51	48	28	20	40	25	15	117	61	56	43	19	24
	自営業者 家族従業者	113 51	17 17	14 8	3 9	15 3	10 -	5 3	15 3	9 -	6 3	3 1	1 -	2 1	7 3	6 -	1 3	7 2	7 -	- 2	4 1	2 -	2 1

資料：国勢調査
注) (1)総数には、従業上の地位「不詳」を含む。

第 38 表 産業大分類・従業上の地位・地域別・男女別15歳以上就業者数(つづき)

(平成12年10月1日現在)

産 業		向 陽 台			長 峰			若 葉 台		
		総 数	男	女	総 数	男	女	総 数	男	女
総 数		3,808	2,314	1,494	1,827	1,113	714	1,421	927	494
農 業	総 数	5	3	2	7	5	2	12	9	3
	雇 用 者	4	2	2	6	4	2	2	2	—
	自 営 業 者 家族従業者	1 —	1 —	— —	1 —	1 —	— —	9 1	7 —	2 1
林 業	総 数	—	—	—	—	—	—	—	—	—
	雇 用 者	—	—	—	—	—	—	—	—	—
	自 営 業 者 家族従業者	— —	— —	— —	— —	— —	— —	— —	— —	— —
漁 業	総 数	—	—	—	—	—	—	—	—	—
	雇 用 者	—	—	—	—	—	—	—	—	—
	自 営 業 者 家族従業者	— —	— —	— —	— —	— —	— —	— —	— —	— —
鉱 業	総 数	—	—	—	3	2	1	0	—	—
	雇 用 者	—	—	—	1	1	—	—	—	—
	自 営 業 者 家族従業者	— —	— —	— —	2 —	1 —	1 —	— —	— —	— —
建 設 業	総 数	257	214	43	134	123	11	84	68	16
	雇 用 者	213	177	36	96	90	6	74	60	14
	自 営 業 者 家族従業者	33 11	33 4	— 7	32 6	32 1	— 5	8 2	8 —	— 2
製 造 業	総 数	544	428	116	226	170	56	203	167	36
	雇 用 者	523	415	108	211	163	48	190	159	31
	自 営 業 者 家族従業者	20 1	13 —	7 1	14 1	7 —	7 1	13 —	8 —	5 —
電気・ガス・熱 供給・水道業	総 数	12	11	1	3	2	1	11	9	2
	雇 用 者	12	11	1	3	2	1	11	9	2
	自 営 業 者 家族従業者	— —	— —	— —	— —	— —	— —	— —	— —	— —
運 輸 ・ 通 信 業	総 数	164	122	42	100	85	15	78	63	15
	雇 用 者	155	115	40	90	77	13	76	62	14
	自 営 業 者 家族従業者	7 2	7 —	— 2	8 2	8 —	— 2	1 1	1 —	— 1
卸 売 ・ 小 売 業、飲食店	総 数	736	382	354	383	195	188	262	145	117
	雇 用 者	654	339	315	360	179	181	250	137	113
	自 営 業 者 家族従業者	54 28	41 2	13 26	17 6	15 1	2 5	9 3	7 1	2 2
金 融 ・ 保 険 業	総 数	208	118	90	71	41	30	81	58	23
	雇 用 者	197	111	86	65	38	27	81	58	23
	自 営 業 者 家族従業者	10 1	7 —	3 1	6 —	3 —	3 —	— —	— —	— —
不 動 産 業	総 数	93	64	29	35	24	11	27	23	4
	雇 用 者	84	56	28	33	22	11	21	21	—
	自 営 業 者 家族従業者	9 —	8 —	1 —	2 —	2 —	— —	6 —	2 —	4 —
サ ー ビ ス 業	総 数	1,550	824	726	762	413	349	567	327	240
	雇 用 者	1,353	703	650	648	339	309	537	309	228
	自 営 業 者 家族従業者	179 18	120 1	59 17	94 20	71 3	23 17	27 3	18 —	9 3
公 務 (他 に 分 類 さ れ な い も の)	総 数	126	86	40	54	32	22	60	38	22
	雇 用 者	126	86	40	54	32	22	60	38	22
	自 営 業 者 家族従業者	— —	— —	— —	— —	— —	— —	— —	— —	— —
分 類 不 能 の 産 業	総 数	113	62	51	49	21	28	36	20	16
	雇 用 者	108	59	49	47	20	27	36	20	16
	自 営 業 者 家族従業者	4 1	3 —	1 1	2 —	1 —	1 —	— —	— —	— —

注) (1) 総数には、従業上の地位「不詳」を含む。

第39表 産業大分類・年齢（5歳階級）別15歳以上就業者数

単位：（ ）内は%

(平成12年10月1日現在)

年齢 (5歳階級)	総 数	農 業	林 業	漁 業	鉱 業	建 設 業	製 造 業	電 気・ガ ス・熱 供給・ 水道業	運 輸・通 信業	卸 売・小 売業・ 飲食店	金 融・保 険業	不 動 産 業	サ ー ビ ス 業	公 務 な い 他 の 分 類	分 類 不 能 の 産 業
総 数 (構成比)	34,889 (100.0)	514 (1.5)	0 (0.0)	1 (0.0)	8 (0.0)	3,233 (9.3)	5,593 (16.0)	98 (0.3)	1,932 (5.5)	7,251 (20.8)	1,189 (3.4)	680 (1.9)	12,508 (35.9)	944 (2.7)	938 (2.7)
15～19	536	3	-	-	-	36	35	1	15	298	-	2	86	1	59
20～24	3,060	10	-	-	-	180	320	4	125	911	109	32	1,173	21	175
25～29	4,736	27	-	-	-	378	712	10	240	986	171	65	1,939	78	130
30～34	4,326	24	-	1	3	390	787	14	270	758	144	64	1,653	127	91
35～39	3,767	16	-	-	1	304	701	12	239	653	148	62	1,441	119	71
40～44	3,279	22	-	-	-	268	523	11	163	638	157	57	1,225	140	75
45～49	3,579	35	-	-	1	346	572	21	191	751	161	81	1,196	137	87
50～54	4,318	53	-	-	3	480	740	8	265	925	145	91	1,359	150	99
55～59	3,501	66	-	-	-	374	696	12	256	688	92	84	1,062	118	53
60～64	2,072	64	-	-	-	286	320	5	112	365	33	59	749	32	47
65～69	1,059	67	-	-	-	142	139	-	39	167	21	38	404	14	28
70～74	411	69	-	-	-	40	33	-	10	65	5	18	151	6	14
75～79	170	38	-	-	-	8	11	-	6	29	2	17	52	1	6
80～84	55	14	-	-	-	1	3	-	1	10	1	6	16	-	3
85歳以上	20	6	-	-	-	-	1	-	-	7	-	4	2	-	-

資料：国勢調査

(2) 事業所

第40表 経営組織別事業所数及び従業者数

(各年7月1日現在)

区 分	昭 和 5 6 年		6 1		平 成 3 年		8		1 1		1 3		1 6	
	事業所数	従業者数	事業所数	従業者数	事業所数	従業者数	事業所数	従業者数	事業所数	従業者数	事業所数	従業者数	事業所数	従業者数
総 数	2,002	16,206	2,047	18,288	2,141	20,968	2,209	21,048	2,009	18,475	2,190	21,148	1,943	19,372
民 営	1,949	14,794	1,983	16,908	2,072	19,341	2,130	19,264	2,009	18,475	2,101	19,145	1,943	19,372
個 人	1,310	3,481	1,230	3,296	1,130	3,292	1,067	2,926	994	2,606	989	2,701	878	2,270
法 人	637	11,304	749	13,601	938	16,038	1,057	16,321	1,011	15,854	1,102	16,404	1,057	17,068
会 社	600	10,792	712	12,989	889	14,976	996	14,843	947	14,301	1,029	14,648	979	14,817
会 社 以 外	37	512	37	612	49	1,062	61	1,478	64	1,553	73	1,756	78	2,251
法人でない団体	2	9	4	11	4	11	6	17	4	15	10	40	8	34
官 ・ 公 営	53	1,412	64	1,380	69	1,627	79	1,784	-	-	89	2,003	-	-

資料：事業所統計調査

注)平成11年は「公務」事業所を含まず(調査範囲外)

(2) 事業所

第 4 1 表 産業大分類別事業所数及び従業者数

(各年7月1日現在)

区 分	昭 和 5 6 年		6 1		平 成 3 年		8		1 1		1 3		1 6	
	事業所数	従業員数	事業所数	従業員数	事業所数	従業員数	事業所数	従業員数	事業所数	従業員数	事業所数	従業員数	事業所数	従業員数
総 数	2,002	16,206	2,047	18,288	2,141	20,968	2,209	21,048	2,009	18,475	2,190	21,148	1,943	19,372
農 林 漁 業	5	19	-	-	2	15	3	39	4	61	7	95	6	88
鉱 業	1	9	-	-	-	-	-	-	-	-	-	-	-	-
建 設 業	266	1,468	262	1,464	267	1,817	310	1,993	292	1,851	299	1,903	269	1,655
製 造 業	275	6,554	342	7,996	355	7,637	320	6,375	284	5,682	269	5,239	230	5,360
電気・ガス・熱供給・水道業	3	41	4	58	4	52	4	64	-	-	4	55	-	-
運 輸 ・ 通 信 業	35	633	27	651	32	791	36	873	32	999	41	1,237	67	1,926
卸売・小売業、飲食店	662	2,745	664	2,873	668	3,808	653	4,444	613	4,156	650	4,625	597	4,494
金 融 ・ 保 険 業	16	266	18	268	24	385	31	371	27	276	28	287	22	203
不 動 産 業	316	485	294	474	301	667	269	556	260	503	253	586	258	545
サ ー ビ ス 業	412	3,670	424	4,172	476	5,380	569	5,905	497	4,947	624	6,710	166	2,707
他に分類されないもの	11	316	12	332	12	416	14	428	-	-	15	411	328	2,394

資料：事業所統計調査

注)平成11年は「公務」事業所を含まず(調査範囲外)

(3) 農 業

第 4 2 表 農 家 数 ・ 農 家 人 口 及 び 経 営 耕 地 面 積

単位：面積ha (各年2月1日現在)

年次	農 家 数					農 家 人 口				経 営 耕 地 面 積												
	総 数	専業農家	兼 業 農 家			農家世帯員総数	1 5 歳 以 上			総面積	田				畑			果 樹 地				
			総 数	農 業 が 主	兼 業 が 主		自家農業だけに事した人	自家農業と兼業の両方から事した人	兼業だけに事した人		総面積	一毛作	二毛作	その他	総面積	普通畑	牧草専用	作付しなかった畑	総面積	果樹園	茶園	その他
昭和60年	444	14	430	85	345	1,813	569	542	313	150	37	33	0	4	52	47		5	61	56	0	5
平成2年	381	22	359	206	113	1,901	687	506	444	142	27	22	0	5	51	50	0	1	64	62	0	2
7	345	89	256	101	155	1,618	538	410	482	135	19	17	0	2	47	43	0	4	69	68	0	1
12	217	44	173	51	122	1,478	431	235	95	130	17	-	-	-	46	-	-	-	67	-	-	-
17	200	78	122	37	85	877	423	185	56	113	8	7	0	1	41	40	-	1	64	64	-	-

資料：農業センサスまたは農林業センサス
 注) 農家人口総数には、非就業者及び14歳以下の世帯員の数が含まれている。(昭和60年・平成2年は15歳以下)
 注) 昭和60年・平成2年の農家人口は、16歳以上
 注) 平成12年は統計項目変更のため、田、畑、果樹園は総面積のみ。

(3) 農 業

第 4 3 表 経 営 耕 地 面 積 規 模 別 農 家 数

(各年2月1日現在)

年 次	総 数	30a未満	30～50a未満	50～100a未満	100～150a未満	150～200a未満	200～300a未満	300a以上	例外規定農家	例 外 規 定 農 家 の 説 明
昭 和 60 年	439	237	109	84	7	4	1	-	2	経営耕地面積が5a未満で、農産物販売が年間7万円以上あるもの
平 成 2 年	342	134	108	84	9	2	1	-	4	年間10万円以上
7	345	117	99	74	11	2	1	1	40	年間 3万円以上
12	321	104	82	76	12	1	3	-	43	30a未満で、年間50万円以上
17	202	46	78	66	9	2	1	-	-	10a未満で、年間15万円以上

資料 : 農業センサスまたは農林業センサス

注)60年200～300未満欄については、200～250未満の件数

(3) 農 業

第 4 4 表 自 家 農 業 に 主 と し て 従 事 し た 者 の 年 齢 別 人 数

(各年2月1日現在)

年 次	総 数			3 0 歳 未 満			3 0 ～ 3 9 歳			4 0 ～ 4 9 歳			5 0 ～ 5 9 歳			6 0 歳 以 上		
	計	男	女	計	男	女	計	男	女	計	男	女	計	男	女	計	男	女
昭 和 60 年	667	311	356	61	31	30	73	9	64	116	38	78	94	83	11	323	150	173
平 成 2 年	757	290	467	48	25	23	79	17	62	116	27	89	142	49	93	372	172	200
7	668	281	387	55	32	23	48	13	35	101	23	78	117	44	73	347	169	178
12	363	218	145	7	6	1	17	15	2	35	24	11	77	42	35	227	131	96
17	494	239	255	33	19	14	45	21	24	65	29	36	84	32	52	267	138	129

資料 : 農業センサスまたは農林業センサス

第 45 表 農作物別収穫農家数及び果樹別栽培農家数

①農作物

単位：戸、a

農作物の 種類	平成 7 年			平成 1 2 年		平成 1 7 年	
	収 穫	収 穫 面 積	販 売	作 付	作 付 面 積	作 付	作 付 面 積
	農 家 数		農 家 数	農 家 数		農 家 数	
水 稲	71	1,162	9	13	200	40	661
陸 稲	7	40	-	-	-	-	-
小 麦	20	117	2	4	0	7	38
大麦・裸麦	4	11	-	-	-	-	-
ばれいしょ	134	365	51	60	200	95	368
かんしょ	76	261	39	41	200	62	326
だいず	8	16	3	4	0	3	58
あずき	6	3	1	-	-	2	31
きゅうり	141	175	58	54	100	103	185
な す	140	165	54	57	100	108	201
はくさい	64	121	32	33	100	49	126
キャベツ	65	121	33	38	100	53	129
だいこん	102	184	38	45	100	81	223
ねぎ	133	229	52	47	100	97	234

注)平成12年から農林業センサスの調査項目が収穫農家数、収穫面積から作付農家数、作付面積に変更。

② 果 樹

単位：戸、a

農作物の 種類	平成 7 年		平成 1 2 年		平成 1 7 年	
	栽 培	栽 培 面 積	栽 培	栽 培 面 積	栽 培	栽 培 面 積
	農 家 数		農 家 数		農 家 数	
な し	124	3,526	116	3,526	114	3,180
ぶ どう	68	794	77	794	75	736
も も	10	77	5	77	7	946
か き	39	496	3	496	52	337
く り	40	842	24	842	42	480

資料：農業センサス又は農林業センサス

注) (1)「果樹栽培面積」とは1a以上まとまって果樹をなすもの、散在木やハウス・ガラス室栽培のものを除く。

第46表 家畜の種類別飼育農家数及び養鶏数

(各年2月1日現在)

年次	牛				豚		鶏	
	乳用牛		役肉用牛		農家数	頭数	農家数	羽数
	農家数	頭数	農家数	頭数				
昭和50年	10	186	-	-	7	166	43	33,048
55	9	138	1	1	5	37	30	21,650
60	6	131	-	-	4	16	15	13,570
平成2年	4	108	1	20	0	0	3	6,810
7	4	126	1	25	0	0	1	1,000
12	4	96	1	15	0	0	1	800
17	1	43	1	21	0	0	1	15

資料：農業センサスまたは農林業センサス

第 4 7 表 農地転用の用途別件数及び面積

区 分	平成 1 4 年 度		1 5		1 6		1 7		1 8	
	件数	面 積	件数	面 積	件数	面 積	件数	面 積	件数	面 積
総 数	60	21,559	99	38,338	70	34,688	63	22,181	69	26,536
住 宅 用 地	50	17,097	84	32,082	46	26,631	45	14,005	46	17,349
道 路 用 地	1	34	3	188	2	178	-	-	2	266
工 場 用 地	-	-	-	-	1	370	-	-	-	-
駐 車 場	3	2,133	6	3,192	9	4,846	5	1,766	4	1,335
倉庫及び資材置き場	-	-	1	787	1	396	7	3,410	15	7,086
そ の 他	6	2,295	5	2,089	11	2,267	6	3,000	2	500

資料：生活環境部経済課

(4) 工業

第48表 従業者規模別事業所数の推移

(各年12月31日現在)

年次	総数	3人以下	4～9人	10～19人	20～29人	30～49人	50～99人	100～199人	200～299人	300～499人	500～999人	1000人以上
平成5年	259	90	95	35	18	5	10	3	-	2	1	-
6	160	-	89	37	14	5	8	4	-	2	1	-
7	259	98	90	40	13	4	9	2	-	2	1	-
8	145	-	72	39	15	4	10	2	-	2	1	-
9	143	-	63	46	17	4	8	2	-	2	1	-
10	161	112	81	44	18	6	6	3	1	2	1	-
11	149	-	72	43	15	4	8	3	1	3	-	-
12	239	92	70	44	14	4	9	2	2	2	-	-
13	126	-	61	35	13	5	5	4	1	1	1	-
14	115	-	65	27	10	5	4	3	-	1	-	-
15	200	74	71	29	10	7	6	2	-	1	-	-
16	114	-	63	24	12	6	6	2	-	1	-	-
17	197	89	60	17	19	5	5	1	-	1	-	-

資料：工業統計調査(東京の工業)

注)2年、5年、7年、10年、12年、15年以外は、従業者規模3人以下の工場は調査対象外

(4) 工業

第49表 従業者規模別従業者数及び製造品出荷額(従業者数4人以上の事業所)

(平成17年12月31日現在)

従業者規模	従業者数					現金給与 総額 (万円)	製造品出荷額等				
	総数		常用労働者		個人事業主 及び家族 従業者(人)		総額 (万円)	製造品 出荷額 (万円)	加工品 収入額 (万円)	修理料 収入額 (万円)	くず廃物 収入額 (万円)
	(人)	うち男(人)	(人)	うち男(人)							
総数	2,342	1,463	2,263	1,528	79	1,095,223	3,206,028	1,086,036	30,854	11	
1～3人	179	123	112	73	67	35,662	123,496	81,833	41,022	641	-
4～9人	390	239	378	231	12	130,911	548,677	463,426	79,497	5,754	11
10～19人	242	141	242	141	-	71,190	222,227	153,521	64,946	3,760	-
20～29人	446	295	446	295	-	196,116	829,571	392,521	437,050	-	-
30～49人	214	142	214	142	-	x	0	x	x	x	-
50～99人	327	240	327	240	-	161,546	574,725	502,821	71,904	-	-
100～199人	174	126	174	126	-	x	x	-	x	-	-
200～299人	-	-	-	-	-	-	-	-	-	-	-
300～499人	370	280	370	280	-	x	x	x	-	x	-

資料：工業統計調査(東京の工業)

第50表 産業分類別工場数・従業者数及び製造品出荷額の推移

単位：金額百万円

(各年12月31日現在)

年次	総数			食料品			衣服その他の繊維製品			木材	木製品			家具・装備品			パルプ・紙・紙加工品			出版・印刷・関連産業		
	工場数	従業者数	製造品 出荷額等	工場数	従業者数	製造品 出荷額等	工場数	従業者数	製造品 出荷額等	工場数	従業者数	製造品 出荷額等	工場数	従業者数	製造品 出荷額等	工場数	従業者数	製造品 出荷額等	工場数	従業者数	製造品 出荷額等	
平成10年	269	3,938	79,215	9	455	6,495	2	x	x	-	-	-	7	38	532	1	x	x	9	24	217	
11	149	3,820	79,196	8	510	6,018	-	-	-	-	-	-	2	x	x	1	x	x	-	-	-	
12	230	4,214	66,923	10	524	5,836	2	x	x	-	-	-	5	32	334	1	x	x	6	13	110	
13	126	3,932	68,025	7	434	5,944	-	-	-	-	-	-	1	x	x	1	x	x	-	-	-	
14	115	4,085	59,323	8	370	5,689	-	-	-	-	-	-	-	-	-	-	-	-	-	-	-	
15	185	3,484	42,906	8	337	6,468	1	x	x	-	-	-	4	34	784	-	-	-	6	14	101	
16	85	2,383	48,231	4	62	1,302	-	-	-	-	-	-	1	24	x	-	-	-	-	-	-	
17	197	2,342	43,229	6	168	3,760	1	2	x	-	-	-	5	13	64	-	-	-	6	16	84	

年次	化学工業			ゴム製品			窯業・土石製品			非鉄金属			金属製品			一般機械器具			電気機械器具		
	工場数	従業者数	製造品 出荷額等	工場数	従業者数	製造品 出荷額等	工場数	従業者数	製造品 出荷額等	工場数	従業者数	製造品 出荷額等	工場数	従業者数	製造品 出荷額等	工場数	従業者数	製造品 出荷額等	工場数	従業者数	製造品 出荷額等
平成10年	2	x	x	2	x	x	5	79	3,459	5	24	519	43	652	8,763	48	401	6,643	90	1,809	27,862
11	1	x	x	1	x	x	4	71	3,188	1	x	x	22	571	7,648	27	321	6,273	58	1,717	21,778
12	2	x	x	1	x	x	5	81	2,585	3	15	307	38	627	8,729	42	431	6,534	81	1,667	22,855
13	1	x	x	1	x	x	4	79	2,827	1	x	x	18	556	8,803	21	196	3,365	50	1,521	22,707
14	-	-	-	-	-	-	3	52	2,207	-	-	-	17	541	10,226	21	176	2,173	17	157	2,008
15	1	x	x	-	-	-	4	56	2,447	3	x	x	34	561	12,998	36	215	3,023	30	212	2,786
16	1	9	x	-	-	-	3	59	1,994	-	-	-	x	x	x	21	188	2,729	13	130	1,579
17	2	11	x	-	-	-	4	59	2,072	2	3	x	29	527	17,031	45	285	4,864	23	230	265,450

年次	情報通信機器製造業			電子部品・デバイス製造業			輸送用機械器具			精密機械器具			プラスチック製品			飲料・肥料・たばこ製造			その他の製造品		
	工場数	従業者数	製造品 出荷額等	工場数	従業者数	製造品 出荷額等	工場数	従業者数	製造品 出荷額等	工場数	従業者数	製造品 出荷額等	工場数	従業者数	製造品 出荷額等	工場数	従業者数	製造品 出荷額等	工場数	従業者数	製造品 出荷額等
平成10年	-	-	-	-	-	-	5	15	26	14	173	5,134	19	301	13,903	3	166	4,658	10	47	663
11	-	-	-	-	-	-	1	x	x	8	182	5,444	7	252	9,754	2	x	x	6	43	695
12	-	-	-	-	-	-	5	13	34	13	204	6,017	11	284	9,130	2	x	x	11	43	468
13	-	-	-	-	-	-	1	x	x	7	169	2,308	8	236	3,810	2	x	x	3	26	340
14	14	278	5,918	11	202	2,476	1	x	x	9	199	2,283	6	139	2,774	2	x	x	6	42	453
15	15	270	6,077	21	293	2,845	5	14	58	14	186	2,410	6	128	2,357	2	x	x	10	51	450
16	9	116	x	13	106	1,024	1	5	x	12	128	x	3	22	x	-	-	-	4	37	364
17																					

資料：工業統計(東京の工業)

注)平成7年・10年・12年・15年を除き、3人以下の事業所は調査対象外

日本標準産業分類の第11回改訂(平成14年10月1日適用)により、中分類「電気機械器具製造業」が、「電気機械器具製造業」、「情報通信機械器具製造業」、「電子部品・デバイス製造業」に分割されました。

(5) 商 業

第 5 1 表 商店数・売場面積・従業者数・年間販売額及び商品手持額

〔昭和63年、平成9年、平成14年、平成16年は6月1日、昭和60年、平成元年、平成4年は10月1日〕
平成4年は10月1日、平成3年、平成6年、平成11年は7月1日現在。

単位：面積㎡、金額百万円

年次	商 店									売り場面積	従業者数	年間販売額	商品手持額
	総数	従業者規模別											
		1～2人	3～4人	5～9人	10～19人	20～29人	30～49人	50～99人	100人以上				
総 数													
平成3年	474	204	153	74	24	12	1	4	2	...	2,098	44,982	3,760
6	449	195	113	72	43	13	8	4	1	...	2,864	52,414	3,060
9	413	175	104	73	35	11	10	4	1	...	2,760	50,327	3,200
11	403	160	94	85	36	16	6	3	3	35,757	2,952	47,829	...
14	419	160	87	98	43	16	8	4	3	37,201	3,358	58,101	4,607
16	399	157	81	88	38	21	8	4	2	41,229	3,041	51,566	...
卸 売 業													
平成3年	85	20	34	18	11	2	-	-	-	...	605	18,297	1,006
6	84	24	25	19	12	2	1	1	-	...	546	16,391	954
9	68	24	16	20	4	1	2	1	-	...	419	12,276	945
11	68	18	24	20	4	1	1	-	-	...	357	12,246	...
14	87	28	21	26	8	2	1	1	-	...	519	16,120	496
16	79	28	23	19	7	1	1	-	-	...	391	10,734	...
小 売 業 (飲 食 店 を 除 く)													
平成3年	387	184	119	56	13	10	1	4	-	24,831	1,982	36,047	1,935
6	365	171	88	53	31	11	7	3	1	26,870	2,318	36,023	12,106
9	345	151	88	53	31	10	8	3	1	16,812	2,341	38,050	2,255
11	335	142	70	65	32	15	5	3	3	35,757	2,595	35,583	...
14	332	132	66	72	35	14	7	3	3	37,201	2,839	41,981	4,112
16	320	129	58	69	31	20	7	4	2	41,229	2,650	40,832	...
飲 食 店													
昭和57年	140	67	57	11	3	-	2	-	-	...	498	2,204	...
61	133	58	46	20	5	3	-	1	-	...	580	3,158	...
平成元年	122	48	43	22	2	2	4	1	-	...	647	3,402	...
4	113	42	42	19	2	3	2	3	-	...	673	3,829	...

資料：商業統計調査(東京都商業統計調査報告)

注)総数には飲食店を含んでいない

第52表 産業別商店数・従業者数及び年間販売額

単位：金額百万円

(平成9年、平成14年、平成16年は6月1日。平成3年、6年、11年は7月1日現在)

区 分	平成6年			平成9年			平成11年			平成14年			平成16年		
	商店数	従業者数	年間販売額	商店数	従業者数	年間販売額	商店数	従業者数	年間販売額	商店数	従業者数	年間販売額	商店数	従業者数	年間販売額
総 数	449	2,864	54,344	413	2,760	50,327	403	2,952	47,829	419	3,358	58,101	399	3,041	51,566
卸 売 業	84	546	16,391	68	419	12,276	68	357	12,246	87	519	16,120	79	391	10,734
小 売 業 (飲食店を除く)	365	2,318	36,023	345	2,341	38,050	335	2,595	35,583	332	2,839	41,981	320	2,650	40,832
各 種 商 品	1	x	x	1	x	x	-	-	x	-	-	-	-	-	-
織物・衣服・身のまわり品	26	x	x	28	103	1,364	25	60	543	23	92	943	23	81	896
飲 食 料 品	264	1,323	22,313	157	1,431	25,493	145	1,443	23,193	141	1,597	23,339	132	1,495	23,885
自 動 車 ・ 自 転 車	20	x	x	21	x	x	25	148	3,221	23	140	3,548	27	160	4,098
家 具 類 ・ じ ゅ う 器	39	106	1,236	31	104	1,190	31	257	1,437	31	109	1,743	31	98	1,333
そ の 他	115	652	7,691	107	593	7,528	109	687	7,189	12	40	488	107	816	10,971

資料：商業統計調査(東京都商業統計調査報告)

第 5 3 表 小 売 業 の 売 場 面 積 の 規 模 別 状 況

単位:金額百万円

(平成9年、平成14年、平成16年は6月1日。平成3年、6年、11年は7月1日現在)

年次	総 数			1 ～ 9 m ²			1 0 ～ 1 9 m ²			2 0 ～ 2 9 m ²			3 0 ～ 9 9 m ²			1 0 0 ～ 4 9 9 m ²			5 0 0 m ² 以 上			売 場 面 積 な し (不 詳)		
	商 店 数	従 業 者 数	年 間 販 売 額	商 店 数	従 業 者 数	年 間 販 売 額	商 店 数	従 業 者 数	年 間 販 売 額	商 店 数	従 業 者 数	年 間 販 売 額	商 店 数	従 業 者 数	年 間 販 売 額	商 店 数	従 業 者 数	年 間 販 売 額	商 店 数	従 業 者 数	年 間 販 売 額	商 店 数	従 業 者 数	年 間 販 売 額
平成6年	323	1,684	30,524	8	21	114	60	162	1,335	55	148	1,540	144	586	6,619	41	426	6,339	4	x	x	11	135	894
9	306	1,901	30,604	7	18	205	40	90	823	57	144	1,607	145	715	7,389	39	390	6,471	4	x	x	14	141	1,337
11	301	1,968	32,660	9	24	79	42	109	989	45	111	810	142	667	7,529	41	485	5,434	6	x	x	16	91	587
14	294	2,453	36,526	8	16	145	47	169	837	40	138	1,485	132	696	8,548	51	540	6,996	7	812	x	9	82	872
16	320	2,650	40,832	7	24	34	37	117	1,134	38	98	1,090	139	806	7,675	46	556	6,656	7	786	x	46	419	6,745

資料 : 商業統計調査(東京都商業統計調査報告書)

注)平成14年までの売り場面積なし(不詳)は、自動車小売業・ガソリンステーションは含んでいない。

平成16年の売り場面積なし(不詳)は、調査を行っていない牛乳小売業、自動車(新車)小売業、中古自動車小売、
建具小売業、量小売業、ガソリンスタンド、新聞小売業の事業所、並びに店頭販売のない通販、カタログ販売等の
事業所を集計した。

(6)小口事業資金融資あっせん制度

第 5 4 表 年 度 別 融 資 実 績

単位：金額千円

年 度	貸 付 金 額	申 込 件 数	貸 付 件 数	市負担信用保証料	利子補給補助金
平成11年度	217,530	69	58	2,078	13,373
12	220,710	78	59	3,034	7,827
13	245,260	81	62	2,863	6,419
14	408,000	120	95	5,016	7,075
15	346,840	137	83	5,200	12,322
16	411,930	88	91	8,588	12,103
17	381,754	110	85	9,071	9,640
18	389,169	91	88	4,936	8,873

資料：生活環境部経済課

第 5 5 表 年度別・性質別・業種別利用状況

単位：金額千円

区 分	平成15年度		16		17		18	
	件数	金額	件数	金額	件数	金額	件数	金額
総 数	79	305,840	90	411,930	85	381,754	88	389,169
運 転 資 金	53	227,100	53	243,980	45	210,716	50	219,500
設 備 資 金	19	73,740	28	136,680	25	119,138	27	132,169
開 業 資 金	-	-	-	4,000	4	13,000	3	13,000
緊 急 運 転 資 金	7	5,000	9	27,270	11	38,900	8	24,500
商 業	39	166,590	46	197,870	50	205,008	53	229,459
運 転 資 金	23	98,100	28	121,390	25	105,200	30	120,200
設 備 資 金	9	40,490	14	66,480	13	59,908	13	75,759
開 業 資 金	3	14,000	1	4,000	4	13,000	3	13,000
緊 急 運 転 資 金	4	14,000	3	6,000	8	26,900	7	20,500
工 業	21	83,150	18	94,700	15	86,516	17	82,100
運 転 資 金	15	65,500	13	60,500	9	53,516	9	49,000
設 備 資 金	5	12,650	5	34,200	3	21,000	8	33,100
開 業 資 金	-	-	0	0	0	0	0	0
緊 急 運 転 資 金	1	5,000	0	0	3	12,000	0	0
建 設 業	23	97,100	27	119,360	20	90,230	18	77,610
運 転 資 金	15	63,500	12	62,090	11	52,000	11	50,300
設 備 資 金	5	20,600	9	36,000	9	38,230	6	23,310
開 業 資 金	1	5,000	0	0	0	0	0	0
緊 急 運 転 資 金	2	8,000	6	21,270	0	0	1	4,000

資料：生活環境部経済課

5. 市民生活

(1) 市民生活

第 56 表 東京都産業別常用労働者 1 人平均月間現金給与額

単位：円

産 業	平成13年度	14	15	16	17	18
平 均	503,268	487,766	481,163	491,189	485,455	489,455
鉱 業	679,056	673,759	672,518	690,148	687,071	703,153
建 設 業	545,741	568,960	539,093	526,097	535,192	521,741
製 造 業	535,438	538,077	552,606	548,880	533,669	539,502
電気・ガス・熱供給・水道業	693,821	569,128	581,101	715,376	724,575	719,901
運 輸 業	473,253	561,509	517,557	463,153	434,538	437,294
情 報 通 信 業					553,746	549,214
卸売・小売業・飲食店	492,498	463,023	464,327	433,806	481,308	500,146
金 融 ・ 保 険 業	655,928	663,993	663,721	637,104	659,549	665,970
不 動 産 業	524,355	443,087	448,038	501,863	487,709	487,709
サ ー ビ ス 業	457,245	411,024	403,435	474,930	443,575	437,782

資料：「東京都の賃金・労働時間雇用の動き」(毎日勤労統計調査)

注) 現金給与総額とは「きまって支給する給与」と「特別に支払われた給与」との合計である。

事業所規模30人以上である。

平成13年度～平成16年度の運輸業の数値は、運輸・通信業の数値である。

第 57 表 東京都産業別常用労働者 1 人平均月間出勤日数

単位：日

産 業	平成13年度	14	15	16	17	18
平 均	19.4	18.9	18.8	19.1	18.8	18.9
鉱 業	19.3	19.2	19.2	19.5	19.2	19.6
建 設 業	19.9	19.8	19.7	20.2	20.1	20.4
製 造 業	19.5	19.5	19.4	19.5	19.3	19.4
電気・ガス・熱供給・水道業	18.8	18.6	18.6	18.6	18.7	18.8
運 輸 業	19.4	19.7	19.5	19.6	19.5	19.0
情 報 通 信 業					19.0	19.0
卸売・小売業・飲食店	19.6	19.5	19.2	19.1	19.1	19.4
金 融 ・ 保 険 業	19.6	19.4	19.4	19.2	19.1	19.2
不 動 産 業	19.9	19.1	19.2	20.0	19.5	19.6
サ ー ビ ス 業	19.1	17.9	17.9	18.6	19.2	19.3

資料：「東京都の賃金・労働時間及び雇用の動き」(毎日勤労統計調査)

注) 事業所規模30人以上である。

平成13年度～平成16年度の運輸業の数値は、運輸・通信業の数値である。

第58表 生計支出年平均1世帯当たり1ヵ月間の用途別生計支出の推移 - 東京都 -

単位：支出円、構成比・増加率%

項 目	平成15年			平成16年			平成17年			平成18年		
	実数	構成比	対前年増加率	実数	構成比	対前年増加率	実数	構成比	対前年増加率	実数	構成比	対前年増加率
調査世帯数	775.00	-	-	10,000.00	-	-	10,000.00	-	-	10,000.00	-	-
世帯人員	3.06	-	-	3.08	-	-	3.06	-	-	3.06	-	-
有業人員	1.33	-	-	1.35	-	-	1.37	-	-	1.35	-	-
世帯主平均年齢	55.50	-	-	55.70	-	-	56.50	-	-	55.30	-	-
生計支出	347,169	-	3.6	335,834	-	△ 3.3	329,779	-	△ 1.8	337,438	-	2.3
消費支出	334,099	100.0	1.1	332,885	100.0	△ 0.4	321,447	100.0	△ 3.4	328,533	100.0	2.2
食料	79,067	23.7	△ 2.4	79,977	24.0	1.2	77,508	24.1	△ 3.1	78,637	23.9	1.5
住居	30,184	9.0	△ 5.9	27,961	8.4	△ 7.4	27,011	8.4	△ 3.4	26,633	8.1	△ 1.4
光熱・水道	21,445	6.4	△ 1.9	21,256	6.4	△ 0.9	21,245	6.6	△ 0.1	21,687	6.6	2.1
家具・家事用品	10,554	3.2	△ 1.4	10,334	3.1	△ 2.1	9,795	3.0	△ 5.2	10,963	3.3	11.9
被服及び履物	17,370	5.2	△ 0.6	15,970	4.8	△ 8.1	16,200	5.0	1.4	16,042	4.9	△ 1.0
保健医療	13,737	4.1	9.4	14,824	4.5	7.9	14,012	4.4	△ 5.5	14,811	4.5	5.7
交通・通信	35,017	10.5	2.7	38,600	11.6	10.2	34,831	10.8	△ 9.8	34,157	10.4	△ 1.9
教育	18,096	5.4	9.9	17,602	5.3	△ 2.7	16,905	5.3	△ 4.0	18,237	5.6	7.9
教養娯楽	38,182	11.4	0.2	38,911	11.7	1.9	37,385	11.6	△ 3.9	38,731	11.8	3.6
その他の消費支出	70,446	21.1	6.6	67,449	20.3	△ 4.3	66,554	20.7	△ 1.3	68,634	20.9	3.1
土地家屋購入	13,069	-	183.2	2,949	-	△ 77.4	8,332	-	182.5	8,905	-	6.9

資料：「都民くらしむき」東京都生計分析調査報告 東京都総務局統計部経済統計課

第59表 東京都（区部）の消費者物価指数の推移

年次	総合	食料	住居	光熱・水道	被服・履物	諸雑費
平成9年平均	103.8	103.2	103.8	105.9	104.4	97.8
平成10年平均	104.6	104.7	104.0	105.0	106.6	98.9
平成11年平均	104.2	103.8	104.2	103.9	105.1	99.1
平成12年平均	103.2	101.6	103.4	104.8	104.5	98.6
平成13年平均	102.1	101.1	101.8	104.8	102.8	98.6
平成14年平均	101.0	100.5	100.8	102.5	100.8	98.5
平成15年平均	100.6	100.3	100.2	102.3	99.8	99.6
平成16年平均	100.5	101.1	100.0	101.5	99.9	99.9
平成17年平均	100.0	100.0	100.0	100.0	100.0	100.0

資料：「東京都統計年鑑」総務省統計局統計調査部消費統計課物価統計室「消費者物価指数年報」
平成17年を100とした数値

第 60 表 たばこ消費量の推移

単位：千本

年 度	平成 14 年度	15	16	17	18
本 数	135,274	136,961	129,640	121,364	111,114

資料：企画部課税課

第 6 1 表 テレビ受信契約件数の推移

年 度	(各年3月31日現在)		
	総 数	地 上 契 約	衛 星 契 約
平成 16 年 度	20,272	13,230	7,042
17	20,273	13,040	7,233
18	20,869	13,151	7,718

資料 : 日本放送協会西東京営業センター

第 6 2 表 法律相談件数（相談内容別）

年 度	総 数	土 地	家 屋	相 続 贈 与	隣 地 と の ト ラ ブ ル	金 銭	離 婚 養 育 養 子	損 害 賠 償	そ の 他
平成 9 年 度	267	23	17	64	14	38	47	12	52
10	298	22	25	56	3	57	56	10	69
11	277	23	22	45	9	53	57	15	53
12	272	17	29	54	8	48	65	10	41
13	296	19	13	73	6	61	53	10	61
14	352	24	21	76	7	94	57	13	60
15	376	23	23	79	9	83	67	11	81
16	392	20	17	83	0	95	57	39	81
17	390	20	4	89	2	68	88	14	105
18	395	15	3	124	4	82	64	15	88

資料：生活環境部経済課

第 6 3 表 消費者相談件数の推移

年 度	相 談 件 数	安 全 衛 生	品 質 機 能	法 規 基 準	価 格 料 金	計 量 量 目	表 示 広 告	販 売 方 法	契 約 解 約	接 客 対 応	包 装 容 器	買 物 相 談	生 活 知 識	その他
平成15年度	403	6	27	15	30	1	3	161	360	27	0	1	4	2
16	484	12	35	30	66	0	24	305	436	42	0	1	4	3
17	369	10	48	17	82	0	15	194	284	66	1	1	2	4
18	323	19	69	30	96	1	15	132	241	57	0	3	1	5

資料：生活環境部経済課

注) 1件につき複数内容あり

第 6 4 表 広報いなぎの発行状況

	平成15年度	16	17	18
回数	27	28	29	27
ページ数	156	156	158	164

資料:総務部秘書広報課

第 6 5 表 ホームページアクセス状況

	平成16年度	17	18
件数	368,361	419,763	472,029

資料:総務部秘書広報課

第 6 6 表 市 長 へ の 手 紙 受 理 状 況

単位:通

件 名		平成15年度	16	17	18
総 数		610	739	861	684
生 命 ・ 健 康	防 災 ・ 消 防 防 犯	10	29	38	14
	健 康 ・ 医 療	35	19	31	20
生 活 環 境	環 境 ・ 清 掃 ・ 公 害 自 然 保 護	63	142	99	89
産 業	産 業 振 興	2	2	6	10
	消 費 者 保 護	4	1	3	2
福 祉	高 齢 者 ・ 介 護 保 険 ・ 障 害 者 ・ 児 童	47	71	78	65
税 金 ・ 行 政 改 革	税 金	13	10	11	10
	行 政 改 革	3	1	1	2
都 市 基 盤 整 備	公 園	33	23	33	27
	道 路 ・ 河 川	52	64	46	47
	交 通 ・ 交 通 安 全	66	85	91	99
	都 市 計 画 ・ 開 発	49	51	47	52
	上 ・ 下 水 道	8	7	7	2
教 育 ・ 文 化	学 校 教 育 ・ 給 食	55	35	106	43
	生 涯 学 習 ・ 文 化 セ ン タ ー ・ 図 書 館	35	22	34	39
	体 育	22	38	16	15
そ の 他	職 員 対 応	32	43	35	37
	そ の 他	81	96	179	111

資料:総務部秘書広報課

第 6 7 表ファミリー農園整備状況

単位：面積 m²

農 園 名	平成 1 5 年 度		平成 1 6 年 度		平成 1 7 年 度		平成 1 8 年 度	
	区画数	面積	区画数	面積	区画数	面積	区画数	面積
松 葉 (矢 野 口)							46	676
根 方 (矢 野 口)	16	348	16	348	16	348		
東 長 沼 (東 長 沼)	60	988	60	988	60	988	60	988
下 方 (大 丸)	38	730	38	730	38	730	38	730
うしろむら (東 長 沼)	129	1,777	129	1,777	129	1,777	129	1,777
中 関 (押 立)	71	1,159	71	1,159	71	1,159	71	1,159
平 尾 第 一 (平 尾)	65	814	65	814	65	814	23	383
平 尾 第 二 (平 尾)	15	666	15	666	15	666	15	666
上 平 尾 (平 尾)							32	450
松 の 台 (百 村)							22	424
坂 浜 (坂 浜)	15	382	15	382	15	382	15	382
合 計	409	6,864	409	6,864	409	6,864	451	7,635

資料：生活環境部経済課

注) 根方農園は平成17年度に終了

注) 松葉農園・上平尾農園・松の台農園は平成18年度に新たに開園

注) 一区画は15m²(4.5坪)

6. 教育・文化・スポーツ

(1) 教育

第 68 表 年次別学校(幼稚園)数、学級数及び児童・生徒(園児)数

(各年5月1日)

年次	幼稚園				小学校			
	園数	学級数	園児数	教員数	学校数	学級数	児童数	教員数
平成10年	7	63	1,502	92	11	131	3,836	201
11	7	62	1,521	92	12	138	3,906	218
12	7	61	1,523	91	12	141	4,020	217
13	7	64	1,568	99	12	144	4,118	223
14	7	68	1,752	101	11	142	4,228	219
15	7	73	1,899	109	11	147	4,389	229
16	7	74	1,958	132	11	149	4,488	229
17	7	73	1,987	116	11	155	4,705	237
18	7	75	2,089	123	11	156	4,871	244
19	7	76	2,151	123	11	159	4,990	244

年次	中学校				高等学校			
	学校数	学級数	生徒数	教員数	学校数	学級数	生徒数	教員数
平成10年	6	70	2,298	131	2	44	1,591	87
11	6	69	2,196	132	2	43	1,498	84
12	7	71	2,092	138	2	42	1,482	81
13	7	68	1,988	134	2	43	1,443	85
14	7	68	1,938	134	2	39	1,304	83
15	7	68	1,884	140	2	29	975	70
16	7	68	1,865	139	2	20	670	59
17	7	66	1,852	141	2	22	725	59
18	7	68	1,900	141	2	28	932	77
19	7	71	1,991	142	2	33	1,129	82

資料：学校基本調査

注) 幼稚園はすべて私立、小学校はすべて市立、中学校は市立及び私立、高等学校は都立及び私立である。

第69表 市立小・中学校別学級数・教員数及び児童・生徒数

(1) 小学校

(各年5月1日現在)

年次	総数						第一小学校					第二小学校					第三小学校				
	学校数	学級数	教員数	児童数	男	女	学級数	教員数	児童数	男	女	学級数	教員数	児童数	男	女	学級数	教員数	児童数	男	女
平成12年	11	141	217	4,020	2,111	1,909	17	26	549	274	275	6	11	128	59	69	14	20	348	176	172
13	11	144	223	4,118	2,162	1,956	18	26	550	283	267	6	11	131	62	69	14	21	372	190	182
14	11	142	219	4,228	2,201	2,027	18	26	538	279	259	6	12	130	63	67	15	22	395	200	195
15	12	147	229	4,389	2,286	2,103	18	27	532	273	259	6	12	132	64	68	16	25	417	217	200
16	12	149	229	4,488	2,327	2,161	18	26	527	271	256	6	12	135	62	73	17	25	471	251	220
17	11	151	237	4,705	2,429	2,276	18	28	533	275	258	6	12	132	66	66	16	28	528	291	237
18	11	156	237	4,871	2,524	2,347	17	27	526	273	253	6	12	154	73	81	18	27	534	295	239
19	11	159	235	4,990	2,598	2,392	17	24	531	278	253	6	12	140	68	72	19	27	568	314	254

年次	第四小学校					第五小学校					第六小学校					第七小学校					第八小学校				
	学級数	教員数	児童数	男	女	学級数	教員数	児童数	男	女	学級数	教員数	児童数	男	女	学級数	教員数	児童数	男	女	学級数	教員数	児童数	男	女
平成12年	12	17	342	183	159	6	11	100	51	49	12	19	346	204	142	9	15	240	119	121	13	19	360	202	158
13	12	18	341	173	168	6	11	99	50	49	12	19	341	193	148	7	13	214	112	102	13	18	347	193	154
14	12	18	330	166	164	—	—	—	—	—	12	18	327	182	145	7	14	217	116	101	—	—	—	—	—
15	12	18	349	168	181	—	—	—	—	—	12	18	337	183	154	7	15	214	112	102	—	—	—	—	—
16	12	18	342	163	179	—	—	—	—	—	12	18	352	191	161	8	17	232	125	107	—	—	—	—	—
17	12	18	383	190	193	—	—	—	—	—	12	18	352	189	163	9	18	255	141	114	—	—	—	—	—
18	12	18	401	182	219	—	—	—	—	—	12	18	351	195	156	10	16	274	157	117	—	—	—	—	—
19	12	18	418	203	215	—	—	—	—	—	12	18	336	185	151	11	17	310	173	137	—	—	—	—	—

年次	向陽台小学校					城山小学校					長峰小学校					若葉台小学校					平尾小学校				
	学級数	教員数	児童数	男	女	学級数	教員数	児童数	男	女	学級数	教員数	児童数	男	女	学級数	教員数	児童数	男	女	学級数	教員数	児童数	男	女
平成12年	16	25	533	285	248	10	16	294	153	141	15	22	481	243	238	11	16	299	162	137					
13	15	23	496	262	234	11	17	283	155	128	16	25	509	257	252	14	21	435	232	203					
14	14	22	454	244	210	10	16	235	134	101	17	24	544	270	274	18	26	621	310	311	13	21	437	237	200
15	13	21	423	223	200	9	15	228	135	93	17	24	556	279	277	23	32	760	383	377	14	22	441	249	192
16	12	19	373	185	188	8	14	198	120	78	17	25	548	272	276	25	34	858	435	423	14	21	452	252	200
17	12	19	359	173	186	7	13	182	111	71	16	23	535	266	269	28	36	973	473	500	15	24	473	254	219
18	12	19	342	173	169	8	14	232	123	109	15	22	513	272	241	29	39	1,050	514	536	17	25	494	267	227
19	11	17	328	178	150	11	17	287	135	152	15	22	487	256	231	30	40	1,100	546	554	15	23	485	262	223

資料：教育部学校教育課

第 69 表 市立小・中学校別学級数、教員数及び児童・生徒数(つづき)

(2) 中学校

年次	総 数						第 一 中 学 校					
	学校数	学級数	教員数	生徒数	男	女	学級数	教員数	生徒数	男	女	
平成12年	5	56	121	1834	947	887	10	21	278	144	134	
13	5	56	121	1816	939	877	10	23	275	143	132	
14	5	56	124	1784	897	887	10	23	291	163	128	
15	5	56	123	1757	920	837	11	25	294	164	130	
16	5	54	122	1765	939	826	10	25	288	157	131	
17	6	54	126	1750	951	799	10	23	262	135	127	
18	6	56	124	1809	983	826	10	23	273	149	124	
19	6	59	124	1884	1,001	883	11	22	298	162	136	

年次	第 二 中 学 校					第 三 中 学 校				
	学級数	教員数	生徒数	男	女	学級数	教員数	生徒数	男	女
平成12年	10	21	322	163	159	9	18	303	165	138
13	9	20	279	144	135	9	19	316	174	142
14	9	22	270	135	135	9	18	304	156	148
15	9	21	261	136	125	9	20	308	155	153
16	8	20	243	133	110	9	20	323	167	156
17	8	21	243	136	107	9	20	322	176	146
18	7	18	221	125	96	10	23	336	177	159
19	8	19	240	130	110	10	22	331	175	156

年次	第 四 中 学 校					第 五 中 学 校				
	学級数	教員数	生徒数	男	女	学級数	教員数	生徒数	男	女
平成12年	6	16	221	101	120	18	33	633	329	304
13	6	15	219	107	112	17	31	604	309	295
14	6	15	202	104	98	16	30	565	271	294
15	6	15	169	98	71	15	29	540	277	263
16	6	15	177	92	85	14	25	511	280	231
17	6	15	167	83	84	13	27	491	276	215
18	6	16	184	98	86	14	24	490	270	220
19	6	16	180	94	86	14	24	494	263	231

年次	第 六 中 学 校				
	学級数	教員数	生徒数	男	女
平成12年	3	12	77	45	32
13	5	13	123	62	61
14	6	16	152	68	84
15	6	13	185	90	95
16	7	17	223	110	113
17	8	20	265	145	120
18	9	20	305	164	141
19	10	21	341	177	164

第70表 中学校卒業生徒進路状況

区 分		平成15年度			平成16年度			平成17年度			平成18年度			
		総数	男	女	総数	男	女	総数	男	女	総数	男	女	
総 数		581	301	282	629	311	317	592	321	277	588	324	264	
高 等 学 校	総 数	559	290	274	593	297	296	575	308	267	557	302	255	
	全 日 制	総 数	531	276	255	556	277	279	545	294	251	525	282	243
		国 立	4	2	2	13	8	5	3	2	1	5	4	1
		公 立	337	166	171	354	163	191	362	186	176	344	185	159
	私 立	190	108	82	189	106	83	180	106	74	176	93	83	
	定 時 制	総 数	24	13	16	29	17	12	24	13	11	28	17	11
		公 立	18	10	8	18	7	11	17	6	11	26	15	11
		私 立	6	3	3	11	10	1	7	7	0	2	2	0
	通 信 制		4	1	3	8	3	5	6	1	5	4	3	1
	盲・ろう・養護学校		2	1	1	5	4	1	4	2	2	8	7	1
高等専門学校		3	2	1	15	5	10	6	4	2	5	5	0	
専修学校		4	2	2	2	1	1	3	0	3	5	2	3	
各種学校		0	0	0	0	0	0	0	0	0	0	0	0	
公共職業訓練施設等		0	0	0	3	1	2	1	1	0	0	0	0	
就 職 者		4	4	0	6	2	4	2	2	0	4	2	2	
無 業 者		5	1	4	4	1	3	1	0	1	4	3	1	
そ の 他		4	1	0	1	0	4	0	4	2	5	3	2	

資料：教育部学校教育課

第 71 表 学年別児童・生徒の体位の状況

(1) 小 学 校

単位：身長、座高 cm・体重 kg

(平成19年)

学 年	身 長		体 重		座 高	
	男	女	男	女	男	女
1 (6 歳)	117.0	115.8	21.6	20.8	65.4	64.5
2 (7 歳)	123.1	121.1	24.0	23.2	67.9	67.0
3 (8 歳)	128.7	127.4	27.4	25.7	70.4	70.0
4 (9 歳)	133.9	133.9	30.6	29.4	72.8	72.5
5 (10 歳)	139.3	140.6	33.6	33.8	74.9	75.7
6 (11 歳)	145.3	147.1	38.8	38.6	77.9	79.0

(2) 中 学 校

学 年	身 長		体 重		座 高	
	男	女	男	女	男	女
1 (12 歳)	152.6	152.0	43.6	42.9	81.2	82.1
2 (13 歳)	160.5	155.4	49.8	47.2	85.1	83.7
3 (14 歳)	165.8	157.1	55.6	49.2	88.3	84.7

資料：教育部学校教育課

第 7 2 表 小・中学校施設の状況

単位：面積㎡		(各年5月1日現在)				
年次	敷地面積	校舎面積			体育館面積	プール
		総数	鉄筋・鉄骨	木造		
平成 16 年	330,481	86,203	82,643	3,560	14,582	17
17	330,481	86,273	82,769	3,504	14,874	17
18	333,902	87,529	84,025	3,504	15,031	17
19	333,902	87,543	84,039	3,504	15,031	17
平成 19 年 内 訳						
小 学 校 総 数	201,676	54,126	50,697	3,429	8,915	11
第一小学校	11,069	4,524	4,524	0	816	1
二	14,116	3,546	3,546	0	686	1
三	11,008	5,115	5,055	60	703	1
四	10,218	4,842	4,842	0	820	1
六	13,926	5,078	5,078	0	734	1
七	11,955	3,275	3,275	0	710	1
向陽台	27,941	5,615	5,615	0	917	1
城山	22,352	4,679	4,679	0	917	1
長峰	29,336	4,696	4,696	0	884	1
若葉台	29,626	7,709	4,340	3,369	919	1
平尾	20,129	5,047	5,047	0	809	1
中 学 校 総 数	132,226	33,417	33,342	75	6,116	6
第一中学校	13,217	4,721	4,646	75	758	1
二	23,132	6,124	6,124	0	923	1
三	14,911	5,090	5,090	0	863	1
四	15,409	5,140	5,140	0	1,038	1
五	34,466	6,200	6,200	0	1,101	1
六	31,091	6,142	6,142	0	1,433	1

資料：教育部学校教育課（施設台帳より）

第73表 教育相談所の相談内容別利用件数

区 分	平成14年度	15	16	17	18
総 数	125	105	136	130	131
性格・行動に関すること	70	64	86	72	83
精神・身体・言語に関すること	11	11	7	11	5
知能・学業に関すること	8	10	7	9	10
進路・適性に関すること	19	12	26	30	30
そ の 他	17	8	10	8	3

資料：教育部指導室(事務報告書)

(2) 文化

第 7 4 表 公 民 館 利 用 状 況

年 度	中 央 公 民 館			第 二 公 民 館			第 三 公 民 館			第 四 公 民 館			城 山 公 民 館		
	開館日数	利用件数	利用者数	開館日数	利用件数	利用者数	開館日数	利用件数	利用者数	開館日数	利用件数	利用者数	開館日数	利用件数	利用者数
平成14年度	204	3,116	67,197	311	3,117	34,491	310	2,746	36,954	311	4,099	45,587	312	3,602	59,306
15	320	4,426	89,329	316	3,172	35,911	314	2,551	34,476	315	3,899	45,807	315	3,549	58,733
16	327	4,680	100,391	319	3,171	33,644	318	2,707	34,226	319	4,390	44,253	319	3,698	57,047
17	328	4,564	79,386	318	3,198	34,722	318	2,479	31,738	318	4,711	45,286	318	3,409	52,796
18	331	4,476	82,039	317	3,301	35,964	314	2,572	34,389	317	3,694	42,838	317	3,882	58,478

資料：教育部文化センター課

第 7 5 表 公 民 館 月 別 利 用 者 数 の 推 移

月 次	平 成 1 6 年 度					17					18					
	中 央	第 二	第 三	第 四	城 山	中 央	第 二	第 三	第 四	城 山	中 央	第 二	第 三	第 四	城 山	
総 数	100,391	33,644	34,226	44,253	57,047	79,386	34,722			45,286	52,796	82,039	35,964	34,389	42,838	58,478
4 月	6,891	2,424	3,207	3,419	4,730	6,363	2,533	2,683	3,058	3,911	6,054	2,800	2,622	3,334	4,250	
5	6,289	2,269	2,436	2,665	4,358	7,328	2,305	2,139	3,340	4,251	5,247	2,820	3,817	3,101	4,394	
6	7,437	2,925	2,905	3,474	4,896	5,938	3,078	2,901	4,115	4,358	7,644	3,070	3,131	3,274	5,175	
7	7,638	3,096	3,018	3,432	4,747	5,870	3,192	2,706	3,670	4,305	6,154	2,949	2,706	3,278	4,734	
8	5,110	1,425	1,627	2,596	2,966	3,629	1,667	1,221	2,539	2,725	3,348	1,859	1,221	2,580	3,517	
9	7,366	2,821	2,843	3,501	4,896	6,062	3,104	2,580	3,917	4,080	6,171	3,029	2,580	3,108	4,726	
10	8,022	2,922	3,003	4,241	5,389	6,015	3,203	2,591	3,132	4,410	6,412	3,262	2,845	2,865	4,438	
11	7,820	2,881	2,794	3,043	6,016	10,038	2,988	2,840	3,349	6,927	9,734	3,032	3,009	3,547	7,299	
12	7,559	2,593	2,875	3,696	4,400	5,988	2,484	2,751	3,149	4,095	5,847	2,411	2,373	3,073	4,809	
1	6,862	2,594	2,580	2,763	4,110	7,097	2,637	2,322	2,812	3,695	6,608	2,931	2,416	2,729	4,009	
2	15,471	2,723	3,906	3,317	5,040	7,067	2,926	4,083	4,161	4,591	9,920	2,865	4,387	3,438	5,299	
3	13,926	4,971	3,032	8,106	5,499	7,991	4,605	2,921	8,044	5,448	8,900	4,936	3,282	8,511	5,828	

資料：教育部文化センター課

第 7 6 表 図 書 館 利 用 状 況

年 度	総 数			中 央			第 一 図 書 館			第 二 図 書 館			第 三 図 書 館			第 四 図 書 館			向 陽 台 分 室		
	延開館 日数	蔵書冊数	貸出冊数	延開館 日数	蔵書冊数	貸出冊数	延開館 日数	蔵書冊数	貸出冊数	延開館 日数	蔵書冊数	貸出冊数	延開館 日数	蔵書冊数	貸出冊数	延開館 日数	蔵書冊数	貸出冊数	延開館 日数	蔵書冊数	貸出冊数
平成14年度	1,189	315,963	415,331	-	-	-	183	148,302	93,075	274	49,794	78,224	274	58,973	84,046	274	46,240	91,624	184	12,654	68,362
15	1,384	323,690	467,372	-	-	-	281	157,816	150,100	276	47,981	72,428	276	56,250	86,761	276	47,505	89,112	275	14,138	68,971
16	1,390	337,614	531,034	-	-	-	285	164,803	171,247	276	49,594	84,453	275	59,500	97,378	275	47,959	97,713	279	15,758	80,243
17	1,389	353,897	508,104	-	-	-	287	171,273	177,418	278	51,931	88,528	278	62,675	97,993	278	51,253	95,902	268	16,765	48,263
18	1,368	438,923	991,591	260	224,035	643,922	280	70,548	110,235	276	44,172	78,147	276	56,133	87,113	276	44,035	72,174	-	-	-

資料：教育部図書館

注)平成18年7月1日中央図書館開館。向陽台分室閉館。

第 7 7 表 図 書 館 分 類 別 蔵 書 数

(平成19年3月31日現在)

	総 数	中 央	第 一	第 二	第 三	第 四						
図 書 総 数	438,923	224,035	70,548	44,172	56,133	44,035						
総 記	21,822	5%	13,446	6%	2,956	4%	1,780	4%	2,136	4%	1,504	3%
哲 学	9,453	2%	6,017	3%	1,521	2%	500	1%	697	1%	718	2%
歴 史	29,944	7%	15,387	7%	5,637	8%	2,553	6%	3,394	6%	2,973	7%
社 会 学 科 学	39,456	9%	25,761	11%	5,707	8%	2,350	5%	2,936	5%	2,702	6%
自 然 科 学	18,839	4%	10,266	5%	3,568	5%	1,403	3%	1,812	3%	1,790	4%
工 学 技 術	24,852	6%	9,594	4%	5,305	8%	3,479	8%	3,250	6%	3,224	7%
産 業	8,394	2%	4,500	2%	1,463	2%	763	2%	844	2%	824	2%
芸 術	26,123	6%	13,530	6%	4,361	6%	2,189	5%	3,168	6%	2,875	7%
言 語	5,873	1%	2,932	1%	1,311	2%	485	1%	639	1%	506	1%
文 学	113,208	26%	55,021	25%	18,788	27%	12,889	29%	15,472	28%	11,038	25%
ヤングアダルト	6,083	1%	6,083	3%		0%		0%		0%		0%
小計(一般)	304,047	69%	162,537	73%	50,617	72%	28,391	64%	34,348	61%	28,154	64%
児 童 図 書	134,876	31%	61,498	27%	19,931	28%	15,781	36%	21,785	39%	15,881	36%
視 聴 覚 資 料	12,209		12,209									

資料 : 教育部図書館

第 7 8 表 図 書 館 登 録 者 数 の 推 移

年度 種類	平成12年度	13	14	15	16	17	18
個人	26,851	29,860	29,860	34,361	36,760	38,767	24,734
団体	176	170	170	160	161	154	111

資料 : 教育部図書館

第 7 9 表 図 書 館 図 書 月 別 個 人 貸 出 冊 数

(平成18年度)

	総 数	中 央	第一図書館	第二図書館	第三図書館	第四図書館
総 数	991,591	643,922	110,235	78,147	87,113	72,174
開館日数	1,368	260	280	276	276	276
一日平均	3,731	2,477	394	283	316	262
4月	40,677	0	16,939	7,482	8,412	7,844
5	44,534	0	18,826	8,082	9,184	8,442
6	18,363	0	7,509	3,416	3,806	3,632
7	119,288	90,715	7,458	6,919	7,941	6,255
8	109,605	79,272	8,261	7,491	7,858	6,723
9	97,999	71,308	7,415	6,218	7,392	5,666
10	96,620	68,250	8,075	7,025	7,556	5,714
11	92,775	66,222	7,149	6,592	6,761	6,051
12	87,612	63,865	6,563	5,875	6,339	4,970
1	91,723	66,066	7,095	6,017	7,121	5,424
2	92,128	66,168	7,107	6,326	7,057	5,470
3	100,267	72,056	7,838	6,704	7,686	5,983

資料：教育部図書館

注) 総数の一日平均は各館の合計

第 80 表 図書館の雑誌・新聞の購入状況

単位：新聞雑誌・種、紙芝居・組、カセットテープ・本

(平成19年3月31日現在)

区 分	総 数	中 央	第 一	第 二	第 三	第 四
雑 誌	632	310	114	64	77	67
新 聞	50	20	9	7	7	7
紙 芝 居	1,630	269	362	216	368	415
カセットテープ	1,055	1,055	0	0	0	0

資料：教育部図書館

注) 雑誌・新聞はタイトル数

(3) スポーツ

第 8 1 表 市民プール利用者数の推移

単位:日、人

年次	開設日数	利用者数				一日平均利用者数			
		総数	子供	大人	障害者	総数	子供	大人	障害者
平成 13 年	50	10,581	6,919	3,662	-	235	154	81	-
14	-	-	-	-	-	-	-	-	-
15	-	-	-	-	-	-	-	-	-
16	48	21,048	13,368	7,573	107	439	279	158	2
17	48	23,424	14,825	8,489	110	488	309	177	2
18	48	21,320	13,694	7,546	80	444	285	157	2
19	48	26,354	16,599	9,637	118	549	346	201	2

資料 : 教育部体育課

注)雨天等により使用を中止したことがある

注)14・15年は多摩川堤防工事に伴う市民プール改修のため開設中止

第 8 2 表 市 営 運 動 場 利 用 状 況 (一 般 貸 出)

単位:件、人

名 称	平 成 1 5 年 度		16		17		18	
	件 数	利 用 者	件 数	利 用 者	件 数	利 用 者	件 数	利 用 者
総 数	10,920	88,860	15,638	126,648	19,932	143,064	21,524	150,287
多 摩 川 緑 地 公 園	563	23,016	555	31,414	518	22,364	749	25,962
ソフトボール場	195	5,304	165	10,543	152	6,141	280	8,834
自由広場	192	10,817	192	9,704	190	7,429	217	7,884
野球場	176	6,895	198	11,167	176	8,794	252	9,244
大 丸 公 園 テ ニ ス コ ー ト	2,590	17,744	2,369	15,695	2,236	14,664	2,398	15,632
北 緑 地 公 園 テ ニ ス コ ー ト	4,190	25,550	2,691	18,667	6,786	47,272	7,275	45,218
ハードコート	3,426	20,819	150	767	—	—	—	—
クレーコート	764	4,731	—	—	—	—	—	—
人工芝コート	—	—	2,541	17,900	6,786	47,272	7,275	45,218
城 山 公 園 テ ニ ス コ ー ト	3,577	22,550	3,152	18,984	2,939	17,333	2,943	15,676
若 葉 台 公 園 テ ニ ス コ ー ト	—	—	6,871	41,888	7,453	41,431	8,159	47,799

資料 : 教育部体育課(事務報告書)

第83表 スポーツ広場利用状況

単位:件、人

名 称	平成15年度		16		17		18	
	件数	利用者	件数	利用者	件数	利用者	件数	利用者
総 数	5,973	90,827	5,741	89,910	5,759	97,556	6,568	101,270
平尾スポーツ広場(テニスコート)	866	7,199	169	2,122	—	—	—	—
平尾第3スポーツ広場(テニスコート)	1,630	12,336	1,584	12,243	1,599	12,982	1,650	13,759
南山スポーツ広場(野球場)	855	13,858	961	14,718	880	21,184	979	21,619
〃 (サッカー場)	599	29,403	577	24,447	535	20,755	1,080	19,704
南多摩スポーツ広場(テニスコート)	1,621	15,532	1,812	16,412	1,898	16,123	1,925	16,898
南多摩スポーツ広場(サッカー場)	335	10,720	335	10,820	525	16,680	555	17,920
南多摩スポーツ広場(グラウンドゴルフ場)	67	1,779	303	9,148	322	9,832	379	11,370

資料 : 教育部体育課(事務報告書)

第84表 総合体育館・中央公園総合グラウンド
・中央公園野球場・若葉台公園多目的広場利用状況

単位:人

年 度	総合体育館				中央公園総合グラウンド				中央公園 野球場	若葉台公園 多目的広場
	総 計	個 人	団 体	障 害 者	総 計	個 人	団 体	障 害 者	団 体	団 体
平成12年度	156,672	68,135	88,537	-	3,641	443	3,198	-	7,750	6,352
13	157,736	60,190	97,546	-	7,268	650	6,618	-	8,961	11,247
14	177,325	64,088	113,237	-	10,993	673	10,320	-	6,908	19,693
15	196,444	71,037	125,407	-	17,158	1,661	15,497	-	8,747	41,827
16	216,857	70,151	146,628	78	14,990	2,267	12,675	48	8,304	44,281
17	224,577	67,135	157,347	95	19,800	2,262	17,538	0	11,314	27,520
18	206,661	64,139	142,445	77	9,372	2,018	7,342	12	7,776	22,128

資料 : 教育部体育課(事務報告書)

第 85 表 市民体育大会種目別参加者数

単位:人、()はチーム数

種 目	平成14年度	15	16	17	18
総 数	6,918	6,461	7,104	6,825	6,637
軟式野球	1,400 (85)	1,400 (82)	1,440 (82)	1,400 (82)	1,300 (78)
剣道	141	169	176	212	181
バレーボール	315 (23)	277 (23)	300 (25)	367 (28)	368 (31)
卓球	135	124	124	103	101
陸上競技	123	126	221	306	301
空手道	220	269	345	288	401
バドミントン	249	150	224	126	184
ソフトテニス	84 (42)	114 (57)	90 (45)	80 (40)	80 (40)
サッカー	1,907 (98)	1,905 (105)	1,770 (113)	1,750 (126)	1,720 (123)
ソフトボール	381 (23)	390 (26)	447 (26)	493 (27)	360 (25)
バスケットボール	649 (43)	548 (34)	744 (48)	513 (33)	345 (30)
テニス	436	275	431	348	462
射撃	15	15	15	16	16
ゲートボール	40 (6)	35 (6)	33 (5)	31 (5)	37 (5)
ダンススポーツ	318	120	168	210	146
ラグビー	90 (2)	130 (2)	70 (2)	75 (2)	100 (2)
スキー	20	16	47	29	55
弓道	50	44	50	43	38
ユニホック	50 (6)	35 (4)	56 (6)	60 (10)	80 (12)
ゴルフ	63	72	75	76	82
ミニテニス	30	36	32	28	27
柔道	44	41	37	27	27
レクリエーション (グラウンドゴルフ)	106	119	158	193	175
本部役員	52	51	51	51	51

資料 : 教育部体育課(事務報告書)

7. 福祉・保健衛生・公害・リサイクル

(1) 福祉

第86表 生活保護開始・停止・廃止の世帯及び人員

年 度	年 度 初		開 始		停 止		廃 止		年 度 末	
	世帯	人 員	世帯	人 員	世帯	人 員	世帯	人 員	世帯	人 員
平成12年度	253	352	75	125	4	7	40	57	288	420
13	282	403	68	97	5	9	42	65	311	425
14	307	418	76	118	6	6	39	48	350	494
15	357	503	140	234	3	3	68	87	427	640
16	426	637	100	149	13	16	80	114	463	678
17	458	676	93	143	2	3	66	80	481	729
18	481	730	86	131	6	18	57	75	518	791

資料：福祉部生活福祉課

第 87 表 生活保護世帯類型別世帯数の推移

年 度	総 数	高 齢 者 世 帯	母 子 世 帯	傷病障害者世帯	そ の 他 の 世 帯
平成12年度	269	111	17	114	27
13	299	128	20	121	30
14	333	142	22	132	37
15	393	158	36	144	55
16	447	169	43	165	70
17	470	164	44	187	75
18	502	172	49	195	86

資料：福祉部生活福祉課(福祉保健局業務統計)

注)月平均の数値

第 88 表 労働力状況別被保護世帯数

年 度	総 数	世 帯 主 が 働 い て い る 世 帯					世帯主以外 が働いてい る世帯	働いている 者のいない 世帯
		総 数	常用勤労者	日雇労働者	内 職 者	そ の 他		
平成14年度	334	35	21	8	1	5	9	290
15	393	44	28	13	0	3	12	337
16	447	61	37	18	1	5	12	374
17	470	56	36	17	1	2	15	399
18	502	68	47	17	1	3	17	416

資料：福祉部生活福祉課(福祉保健局業務統計)

注)月平均の数値

第 8 9 表 生活保護世帯数及び人員

単位：保護率%

年 度	実世帯数及び実人数		保護率	生活扶助		住宅扶助		教育扶助		介護扶助		医療扶助		出産扶助		生業扶助		葬祭扶助	
	世帯	人員		世帯	人員	世帯	人員	世帯	人員	世帯	人員	世帯	人員	世帯	人員	世帯	人員	世帯	人員
平成14年度	334	461	6.4	282	403	268	378	21	32	36	37	296	375	-	-	1	1	10	10
15	393	571	7.5	353	525	323	485	35	56	44	45	320	390	-	-	4	4	19	19
16	447	665	8.8	399	604	378	577	47	78	48	51	358	437	-	-	6	9	12	13
17	470	706	9.2	414	629	403	617	46	77	55	56	389	486	-	-	118	137	11	11
18	502	761	9.7	435	669	433	668	46	74	61	64	382	473	1	1	301	356	9	9

資料：福祉部生活福祉課(福祉保健局業務統計)

注)月平均の数値、ただし生業扶助・葬祭扶助は年間の数値

注)保護率は、各年10月1日現在人口に対する被保護者実人員である。

第 90 表 生活保護費扶助別状況

単位：金額 千円

年 度	生活扶助	住宅扶助	教育扶助	介護扶助	医療扶助	出産扶助	生業扶助	葬祭扶助
平成12年度	259,452	96,555	2,956	3,100	358,875	-	73	1,102
13	277,722	106,594	2,880	9,911	486,052	-	17	1,569
14	310,525	122,722	2,719	21,986	501,666	-	63	1,862
15	381,755	156,839	4,774	15,744	491,959	-	198	3,185
16	429,735	185,121	7,301	13,734	606,683	-	170	3,713
17	440,015	201,546	7,423	14,514	588,488	-	3,766	2,718
18	452,442	223,851	7,006	16,606	572,701	5	6,737	2,746

資料：福祉部生活福祉課

第 91 表 ひとり親家庭医療費助成認定状況

単位：世帯・人

	平成15年度	16	17	18
世帯数	349	374	365	365
対象者数	893	953	927	909

資料：福祉部生活福祉課

第 9 2 表 ひとり親家庭児童入学援助金支給状況

単位：円・人

	平成15年度	16	17	18
支 給 額	1,442,100	1,534,200	1,843,700	1,705,400
小 学 生	12	19	21	21
中 学 生	21	17	22	19

資料：福祉部生活福祉課

第 93 表 高齢者ホームヘルパー等派遣状況

区 分	平成13年度	14	15	16	17	18
ホームヘルパー数	24	24	24	41	46	40
派遣回数(延)	739	941	1,291	1,438	1,475	1,360

資料：福祉部高齢福祉課
注)介護保険外の派遣

第 9 4 表 地 区 別 ひ と り ぐ ら し 高 齢 者 数

(各年12月1日現在)

年次	総数	矢野口	東長沼	大丸	押立	百村	坂浜	平尾	向陽台	長峰	若葉台
平成18年	2,551	380	326	363	128	162	63	760	150	114	105
19	2,754	426	336	399	132	180	73	806	166	115	121

資料 : 福祉部高齢福祉課(住民基本台帳による人数)

第 95 表 老人ホーム入居者数の推移

区 分	平成14年度	15	16	17	18
総 数	8	6	6	6	7
養護老人ホーム	8	6	6	6	7

資料 : 福祉部高齢福祉課(事務報告書)

第 96 表 基本健康診査(老人)実施状況

区 分	平成14年度	15	16	17	18
受診診査	2,552	2,813	2,946	5,072	5,429
訪問診査	26	22	17	28	31
異常なし	312	256	314	2,697	4,363
要指導	889	797	820	800	784
要医療	1,377	1,782	1,829	1,603	313

資料：福祉部健康課

注)平成14年度から平成16年度までの対象年齢は70歳以上、平成17年度からの対象年齢は65歳以上

第 97 表 敬老会参加者数の推移

単位：参加率%

年 度	招 待 者 数	参 加 者 数	参 加 率
平成 13 年度	4,936	767	15.5
14	5,223	812	16.0
15	5,368	897	16.7
16	6,165	835	13.5
17	6,595	934	14.2
18	7,133	1,256	17.6
19	7,645	1,216	15.9

資料：福祉部高齢福祉課

第 98 表 「身体障害者手帳」所持者数

(平成19年4月1日現在)

単位:人

区 分	総数	1級	2級	3級	4級	5級	6級
総 数	1,629	572	289	268	339	89	72
18 歳 以 上	1,594	556	283	261	338	87	69
18 歳 未 満	35	16	6	7	1	2	3

資料 : 福祉部障害福祉課

第 99 表 「愛の手帳(療育手帳)」所持者数

(平成19年4月1日現在)

単位:人

区 分	総 数	1 度	2 度	3 度	4 度
総 数	296	15	88	81	112
18歳以上	207	11	68	54	74
18歳未満	89	4	20	27	38

資料 : 福祉部障害福祉課

第100表 「精神障害者保健福祉手帳」所持者数

(平成19年4月1日現在)

単位:人

区 分	総 数	1 級	2 級	3 級
総 数	213	29	126	58
18歳以上	209	29	123	57
18歳未満	4	0	3	1

資料：福祉部障害福祉課

第 101 表 障害別「身体障害者手帳」所持者数の推移

(各年4月1日現在)

単位:人

年 次	障 害 総 数	視 覚 障 害	聴覚平衡機能障害	音声言語機能障害	肢体不自由	内 部 障 害
平成15年	1,517	127	142	36	806	406
16	1,525	118	148	35	810	414
17	1,589	133	150	39	824	443
18	1,680	134	164	48	853	481
19	1,779	142	173	48	902	514

資料：福祉部障害福祉課

注)重複障害があるため、第98表の総数とは異なる。

第 1 0 2 表 要 介 護 度 別 認 定 者 数

(単位:人)

(各年度3月31日現在)

年 度	総 数	要 支 援	要 介 護 1	要 介 護 2	要 介 護 3	要 介 護 4	要 介 護 5
平成16年度	1,328	318	337	151	207	171	144
17	1,357	323	371	168	195	172	128
18	1,510	434	339	196	224	163	154

資料 : 福祉部高齢福祉課

第 1 0 3 表 施設サービス利用延べ人数

(単位：人)

年 度	総 数	介 護 老 人 福 祉 施 設	介 護 老 人 保 健 施 設	介 護 療 養 型 医 療 施 設
平成16年度	3,687	2,179	1,065	443
17	3,743	2,245	1,013	485
18	3,684	2,240	1,059	385

資料：福祉部高齢福祉課

第104表 居宅サービス利用延べ人数

(単位：人)

年度	総数	訪問介護	訪問入浴	訪問看護	通所介護	通所リハビリ	福祉用具貸与	短期入所生活介護	短期入所療養介護	居宅療養管理指導	特定施設入所者生活介護	認知症対応型共同生活介護	福祉用具購入	住宅改修
平成16年度	19,115	5,885	425	1,361	4,212	609	3,855	1,034	56	877	594	78	118	89
17	21,071	6,038	525	1,388	4,734	584	4,270	972	53	1,233	884	115	158	117
18	22,794	6,215	514	1,491	5,662	559	4,121	1,050	49	1,786	918	176	158	95

資料：福祉部高齢福祉課

第 1 0 5 表 保 育 所 園 児 数 の 推 移

(各年5月1日現在)

年 次	総 数					市 立 保 育 園																		
						市 立 保 育 園 総 数					第 一 保 育 園				第 二 保 育 園			第 三 保 育 園						
	園 数	園 児 総 数	0 歳	1～2歳	3歳以上	園 数	園 児 総 数	0 歳	1～2歳	3歳以上	総 数	0 歳	1～2歳	3歳以上	総 数	0 歳	1～2歳	3歳以上	総 数	0 歳	1～2歳	3歳以上		
平成13年度	12	1,058	97	421	779	6	592	45	192	355	114	11	39	64	99	7	32	60	79	5	30	44		
14	12	1,100	100	427	806	6	566	37	182	347	116	10	40	66	95	5	32	58	68	3	23	42		
15	12	1,203	116	448	854	6	589	49	180	360	115	11	37	67	94	7	32	55	77	6	24	47		
16	12	1,277	124	449	916	6	611	51	182	378	117	10	29	78	94	7	33	54	84	6	24	54		
17	13	1,297	118	479	907	6	655	49	213	393	134	10	50	74	98	5	32	61	90	5	25	60		
18	13	1,333	121	476	897	6	631	42	210	379	134	10	50	74	98	7	31	60	83	3	25	55		
19	13	1,513	117	490	906	6	629	42	213	374	136	10	49	77	99	7	32	60	74	3	24	47		

年 次	市 立 保 育 園													私 立 保 育 園				
	第 四 保 育 園				第 五 保 育 園				第 六 保 育 園					私 立 保 育 園 総 数				
	総 数	0 歳	1～2歳	3歳以上	総 数	0 歳	1～2歳	3歳以上	総 数	0 歳	1～2歳	3歳以上	園 数	園 児 総 数	0 歳	1～2歳	3歳以上	
平成13年度	113	10	37	66	77	2	27	48	110	10	27	73	6	705	52	229	424	
14	110	8	37	65	66	1	21	44	111	10	29	72	6	767	63	245	459	
15	115	9	36	70	77	6	21	50	111	10	30	71	6	829	67	268	494	
16	105	7	27	71	74	6	22	46	137	15	47	75	7	878	73	267	538	
17	121	9	37	75	77	6	22	49	135	14	47	74	7	849	69	266	514	
18	121	9	37	75	63	3	21	39	132	10	46	76	7	863	79	266	518	
19	118	9	37	72	71	3	24	44	131	10	47	74	7	884	75	277	532	

資料：福祉部子育て支援課
注)市外からの入所児童含む

第 106 表 入所原因別園児数 — 母親の状況 —
(在園+新規入所者数)

(各年4月1日現在)

年次	総数	居住外労働		居住内労働		その他	
		常勤	その他	自営	内職	出産・疾病・身障の看護	その他
平成13年度	1,239	495	502	110	52	27	53
14	1,288	389	320	59	32	30	458
15	1,376	536	486	74	42	96	142
16	1,416	631	507	86	21	64	107
17	1,458	665	488	97	19	67	122
18	1,457	677	490	85	15	56	134
19	1,461	623	476	98	14	104	146

資料：福祉部子育て支援課

注) 市外保育所に入所している児童含む、市外からの入所児童を除く

第 107 表 児童手当等の受給者数の推移

(各年4月30日現在)

区 分	国					東 京 都	
	被 用 者	非 被 用 者	特 例 給 付	小学校修了前特例給付		育 成 手 当 (障 害)	育 成 手 当 (育 成)
				被 用 者	非 被 用 者		
平 成 12 年	138	178	571	-	-	52	415
13	147	218	602	584	211	44	424
14	575	312	476	897	328	43	498
15	601	338	475	958	363	42	483
16	667	345	507	1,287	464	54	533
17	670	360	500	1,691	619	52	539
18	684	328	525	1,874	659	44	547
19	1,218	349	125	2,518	828	37	557

資料：福祉部子育て支援課

注) 制度変更のため、平成12年度～平成15年度は就学前特例給付、平成16年度～平成17年度は小学校第3学年修了前特例給付、平成18年度より小学校修了前特例給付と区分名変更。

第 1 0 8 表 学 童 保 育 所 利 用 状 況

単位：出席率%

区 分	年 度	定 員	保 育 日 数	延 在 籍 者 数	延 出 席 者 数	出 席 率	1 日 平 均 出 席 者 数	区 分	年 度	定 員	保 育 日 数	延 在 籍 者 数	延 出 席 者 数	出 席 率	1 日 平 均 出 席 者 数
第 一 学 童 ク ラ ブ	平成16年度	40	294	9,317	6,584	70.7	22.4	第 四 学 童 ク ラ ブ 分 室	平成16年度	40	294	11,960	7,904	66.1	26.9
	17	40	294	10,785	7,560	70.1	25.7		17	40	294	13,741	9,139	66.5	31.1
	18	40	294	11,590	8,348	72.0	28.4		18	40	294	13,582	9,095	67.0	30.9
第 一 学 童 ク ラ ブ 分 室	平成16年度	40	294	13,524	8,779	64.9	29.9	第 六 小 学 校 分 室	平成16年度	—	—	—	—	—	—
	17	40	294	16,965	11,116	65.5	37.8		17	—	—	—	—	—	
	18	40	294	17,640	11,695	66.3	39.8		18	40	144	4,176	2,931	70.2	20.4
第 二 学 童 ク ラ ブ	平成16年度	40	294	15,365	9,927	64.6	33.8	平 尾 学 童 ク ラ ブ	平成16年度	60	294	16,691	10,516	63.0	35.8
	17	40	294	17,746	10,835	61.1	36.9		17	60	294	19,497	12,849	65.9	43.7
	18	40	294	17,525	10,444	59.6	35.5		18	60	294	20,825	12,393	59.5	42.2
第 二 学 童 ク ラ ブ 分 室	平成16年度	30	294	4,002	2,884	72.1	9.8	向 陽 台 学 童 ク ラ ブ	平成16年度	50	294	11,960	6,922	57.9	23.5
	17	30	294	6,143	4,226	68.8	14.4		17	50	294	10,318	5,392	52.3	18.3
	18	30	294	9,162	6,301	68.8	21.4		18	50	294	13,520	7,866	58.2	26.8
第 二 学 童 ク ラ ブ 城 山 分 室	平成16年度	50	294	6,989	4,436	63.5	15.1	長 峰 学 童 ク ラ ブ	平成16年度	60	294	17,949	10,837	60.4	36.9
	17	50	294	7,570	4,886	64.5	16.6		17	60	294	17,241	10,497	60.9	35.7
	18	50	294	11,109	7,080	63.7	24.1		18	60	294	18,061	11,782	65.2	40.1
第 四 学 童 ク ラ ブ	平成16年度	40	294	12,464	8,345	67.0	28.4	若 葉 台 学 童 ク ラ ブ	平成16年度	120	294	29,609	19,986	67.5	68.0
	17	40	294	13,235	8,259	62.4	28.1		17	120	294	35,357	22,026	62.3	74.9
	18	40	294	11,196	7,450	66.5	25.3		18	120	294	38,882	23,633	60.8	80.4

資料：教育部文化センター課

注) 第四学童クラブ第六小学校分室は平成18年10月1日に開所

第109表 児童館利用状況

	年度	総数	幼児	小学生 低学年	小学生 高学年	中学生	その他	開館日数	1日平均 利用者数
総 数	平成16年度	84,373	10,655	28,125	27,307	6,355	11,931	1,462	57.7
	17	83,391	12,121	27,812	25,469	5,186	12,803	1,462	57.0
	18	78,816	12,235	26,867	22,890	3,889	12,935	1,462	53.9
第 一	平成16年度	16,856	1,711	6,517	5,770	856	2,002	293	57.5
	17	13,019	1,615	5,075	4,311	493	1,525	293	44.4
	18	14,047	1,880	5,761	4,000	356	2,050	294	47.8
第 二	平成16年度	14,478	1,988	6,036	3,204	1,373	1,877	293	49.4
	17	14,553	2,234	6,083	3,439	697	2,100	293	49.7
	18	14,250	2,203	6,234	3,017	622	2,174	293	48.6
第 三	平成16年度	16,038	2,483	3,974	4,646	2,189	2,746	292	54.9
	17	16,413	2,472	3,970	5,587	1,641	2,743	292	56.2
	18	14,057	2,231	4,193	4,286	1,080	2,267	291	48.3
第 四	平成16年度	15,197	2,069	5,080	4,718	1,038	2,292	291	52.2
	17	16,525	2,719	5,000	4,478	1,395	2,933	291	56.8
	18	15,183	2,384	4,159	5,193	1,033	2,414	292	52.0
城 山	平成16年度	21,804	2,404	6,518	8,969	899	3,014	293	74.4
	17	22,881	3,081	7,684	7,654	960	3,502	293	78.1
	18	21,279	3,537	6,520	6,394	798	4,030	292	72.9

資料：教育部文化センター課

第 110 表 老人福祉館利用状況

年 度	開館日数	利用人数	1日平均利用人数
平成14年度	290	9,259	31.9
15	293	10,768	36.8
16	292	10,899	37.3
17	290	10,994	37.9
18	291	9,827	33.8

資料：教育部文化センター課

第 1 1 1 表 国民健康保険事業概要

年 度	世 帯 数	被 保 険 者 数	受 診 件 数	1人当たり受診件数
平成 14 年 度	11,967	22,924	313,261	13.7
15	12,512	23,758	349,470	14.7
16	12,862	24,133	376,895	15.6
17	13,138	24,388	396,537	16.3
18	13,402	24,584	420,701	17.1

資料：生活環境部保険年金課

注)世帯数、被保険者数は各年度年間平均である。

第 1 1 2 表 国民健康保険療養給付状況

単位：金額千円

年 度	給 付 総 額	保 険 者 負 担 金	一 部 負 担 金	そ の 他
平成 14 年 度	6,220,238	5,002,507	1,070,850	146,881
15	6,969,250	5,502,908	1,327,526	138,816
16	7,278,570	5,731,481	1,411,203	135,886
17	7,663,566	6,063,367	1,476,691	123,508
18	8,044,852	6,336,159	1,614,464	94,229

資料：生活環境部保険年金課

第 1 1 3 表 国民健康保険納税義務者（世帯）数の推移

単位：構成比%

年 度	総 数		給 与 所 得 者		営 業 所 得 者		農 業 所 得 者		自 由 業 所 得 者		そ の 他 の 所 得 者		無 職	
	世 帯 数	構 成 比	世 帯 数	構 成 比	世 帯 数	構 成 比	世 帯 数	構 成 比	世 帯 数	構 成 比	世 帯 数	構 成 比	世 帯 数	構 成 比
平成 14 年度	12,235	100	4,696	38.38	1,293	10.57	39	0.32	・ ・	・ ・	3,371	27.55	2,836	23.18
15	12,662	100	4,775	37.71	1,268	10.01	38	0.30	・ ・	・ ・	3,615	28.54	2,966	23.42
16	12,965	100	4,774	36.82	1,277	9.85	31	0.24	・ ・	・ ・	3,833	29.56	3,050	23.52
17	13,189	100	4,714	35.74	1,215	9.21	31	0.24	・ ・	・ ・	4,048	30.69	3,181	24.12
18	13,521	100	4,662	34.48	1,208	8.93	34	0.25	・ ・	・ ・	4,437	32.82	3,180	23.52

資料：生活環境部保険年金課（税に関する調）

注）世帯数は各年度3月31日現在である。

注）自由業所得者は平成14年度からその他所得者に含む。

第 1 1 4 表 所得金額別国民健康保険納税義務者（世帯）数の推移

単位：構成比%

年 度	総 数		総所得等ないもの		4 0 万 円 以 下		4 0 ～ 8 0 万 円 以 下		8 0 ～ 1 5 0 万 円 以 下		1 5 0 ～ 2 5 0 万 円 以 下		2 5 0 ～ 4 0 0 万 円 以 下		4 0 0 ～ 5 0 0 万 円 以 下		5 0 0 万 円 を 超 え る も の	
	世帯数	構 成 比	世帯数	構 成 比	世帯数	構 成 比	世帯数	構 成 比	世帯数	構 成 比	世帯数	構 成 比	世帯数	構 成 比	世帯数	構 成 比	世帯数	構 成 比
平成 16 年 度	12,965	100	3,403	26.25	829	6.39	793	6.12	2,029	15.65	2,551	19.68	1,753	13.52	527	4.06	1,080	8.33
17	13,189	100	3,523	26.71	776	5.88	799	6.06	2,122	16.09	2,542	19.27	1,823	13.82	519	3.94	1,085	8.23
18	13,521	100	3,531	26.11	792	5.86	854	6.32	1,939	14.34	2,781	20.57	1,899	14.04	576	4.26	1,149	8.50

資料：生活環境部保険年金課

注)世帯数は各年度3月31日現在である。

第 1 1 5 表 国民健康保険被保険者の事由別異動状況

単位:人

年 度	年 度 の 増						年 度 の 減						差 引
	総 数	転 入	社 保 離 脱	生 保 廃 止	出 生	そ の 他	総 数	転 出	社 保 加 入	生 保 開 始	死 亡	そ の 他	増 減 (△) 数
平成 14 年度	4,695	1,374	2,847	14	115	345	3,568	1,106	1,701	90	246	425	1,127
15	4,637	1,437	2,660	39	111	390	4,084	1,274	1,900	165	275	470	553
16	4,479	1,404	2,504	45	138	388	4,175	1,253	2,080	113	299	430	304
17	4,366	1,371	2,568	27	114	286	4,144	1,228	2,131	101	280	404	222
18	4,433	1,502	2,468	26	112	325	4,184	1,050	2,292	83	294	465	249

資料 : 生活環境部保険年金課

第 116 表 老人保健医療費取扱件数

年 度	支出区分	総 数	医 科			歯 科	調 剤	そ の 他
			総 数	入 院	外 来			
平成14年度	総 数	147,354	88,107	3,418	84,689	9,375	47,305	2,567
	現物給付分	140,931	84,195	3,418	84,689	9,375	47,305	56
	現金給付分	2,511	-	0	0	0	0	2,511
15	総 数	150,170	86,620	3,431	83,189	9,526	47,543	6,481
	現物給付分	143,756	86,620	3,431	83,189	9,526	47,543	67
	現金給付分	6,414	42	1	41	1	0	6,414
16	総 数	148,466	83,433	3,414	80,019	9,443	49,025	6,565
	現物給付分	142,001	83,433	3,414	80,019	9,443	49,025	100
	現金給付分	6,467	1	0	1	0	0	6,465
17	総 数	145,929	81,027	3,307	77,720	9,304	49,061	6,537
	現物給付分	139,536	81,027	3,307	77,720	9,304	49,061	144
	現金給付分	6,400	3		3		1	6,393
18	総 数	148,696	80,306	3,430	76,876	9,229	51,482	7,679
	現物給付分	141,136	80,306	3,430	76,876	9,229	51,482	119
	現金給付分	7,563	3	2	1	0	0	7,560

資料：福祉部高齢福祉課

注)現金給付分のその他とは、柔道整復、補装具等をいう。

第 1 1 7 表 国 民 年 金 適 用 状 況

年 度	被 保 険 者				保 険 料 免 除 被 保 険 者		
	総 数	第 1 号	任 意 加 入	第 3 号	総 数	法 免	申 免
平 成 14 年 度	21,006	13,363	256	7,387	2,692	409	2,283
15	21,176	13,388	270	7,518	2,489	428	2,061
16	21,092	13,227	302	7,563	2,487	438	2,049
17	21,056	13,181	304	7,571	2,907	476	2,431
18	20,988	12,941	299	7,748	3,096	495	2,601

資料：生活環境部保険年金課(国民年金事業統計)

注)申免には、14年度から全額免除・半額免除・学生納付特例承認者の総数とした。

第 1 1 8 表 国民年金保険料納付実績

年 度	納 付 対 象 月 数	納 付 月 数	納 付 率
平成 14 年度	124,799	79,829	64.0
15	125,470	81,321	64.8
16	122,935	79,679	64.8
17	113,570	78,294	68.9
18	114,977	77,437	67.3

資料：生活環境部保険年金課(国民年金事業統計)

第 1 1 9 表 老 齡 福 祉 年 金 受 給 者 の 推 移

区 分	平成14年度	15	16	17	18	
受 給 権 者	57	54	48	39	38	
受 給 者 {	全部支給	21	21	17	7	7
	一部支給	3	1	1	1	1
全 部 停 止	33	32	30	31	30	

資料：生活環境部保険年金課(国民年金事業統計)

第 120 表 拠出年金給付状況

単位：金額 千円

区 分		平成14年度	15	16	17	18
総 数	件 数	7,869	8,614	9,218	9,960	10,786
	支給総額	4,929,514	5,410,311	5,833,246	6,358,444	6,920,468
老齡基礎年金	件 数	5,881	6,643	7,237	8,028	8,906
	支給総額	3,897,292	4,382,256	4,763,181	5,300,006	5,879,102
老 齡 年 金	件 数	970	934	878	820	760
	支給総額	470,623	450,818	422,088	396,797	367,317
通算老齡年金	件 数	525	519	493	485	473
	支給総額	118,644	116,312	110,751	109,842	107,119
障害基礎年金	件 数	424	452	549	572	601
	支給総額	389,214	410,161	491,268	510,475	533,487
障 害 年 金	件 数	28	26	24	22	19
	支給総額	25,534	23,712	21,650	19,664	17,030
遺族基礎年金	件 数	25	27	25	21	15
	支給総額	19,974	20,821	18,938	16,097	10,764
母 子 年 金	件 数	1	0	0	0	0
	支給総額	804	0	0	0	0
寡 婦 年 金	件 数	15	13	12	12	12
	支給総額	7,429	6,231	5,370	5,563	5,649
死 亡 一 時 金	件 数	26	16	20	9	24
	支給総額	3,687	2,179	2,859	1,255	3,864

資料：生活環境部保険年金課(国民年金事業統計)

注)総数の件数は、死亡一時金の件数を除く。

(2) 保健衛生

第 121 表 稲城市立病院来院状況

単位：1人1日平均診療費 円、診療費合計 千円

年 度	延 患 者 数		1 日 平 均 患 者 数		1 人 1 日 平 均 診 療 費		診 療 費 合 計	
	入 院	外 来	入 院	外 来	入 院	外 来	入 院	外 来
平 成 12 年 度	98,710	196,154	258	801	31,905	10,019	3,149,360	1,965,276
13	94,667	197,838	259	808	32,956	9,004	3,119,901	1,781,305
14	96,411	194,278	264	793	33,746	7,281	3,253,522	1,414,593
15	95,078	188,616	260	767	33,981	7,680	3,230,890	1,448,490
16	96,045	189,601	263	780	35,777	7,857	3,436,280	1,489,616
17	94,619	187,630	259	769	35,448	8,087	3,353,979	1,517,430
18	89,097	177,464	244	724	35,334	8,261	3,148,160	1,466,175

資料：稲城市立病院

注)費用は税抜き表示

第 122 表 休日急病診療年度別受診状況

年 度	日 数	初 療 施 設		入 院 施 設	
		診 療 者 数	1日平均診療者数	入 院 者 数	1日平均入院者数
平成14年度	71	3,906	55	553	8
15	71	3,503	49	466	7
16	71	3,384	48	468	7
17	71	3,948	56	439	6
18	71	3,906	55	402	6

資料：福祉部健康課

第 1 2 3 表 予 防 接 種 実 施 状 況

年 度	総 数	二 種 混 合	三 種 混 合	日 本 脳 炎	ポ リ オ	麻 し ん 風 し ん 混 合	風 し ん	麻 し ん	イ ン フ ル エ ン ザ
平成14年度	11,592	439	2,872	3,358	1,439	—	630	705	2,149
15	13,892	565	3,136	3,632	1,489	—	1,109	858	3,103
16	14,938	504	3,143	4,695	1,459	—	838	775	3,524
17	11,640	515	3,130	650	1,485	—	1,089	800	3,971
18	10,992	772	3,168	19	1,461	1,486	39	2	4,045

資料：福祉部健康課

注) 日本脳炎予防接種は平成17年5月30日以降積極的勧奨を差し控え中

第 1 2 4 表 出 生 等 人 口 動 態 年 次 別 数

年 次	出 生 数		死 亡	(再 掲)		周 産 期 死 亡			死 産			婚 姻	離 婚	自 然 増 加
	出 生 数	(再 掲)		(再 掲)		総 数	妊 娠 第 2 2 週 以 降 の 死 産	生 後 1 週 未 満 の 乳 児 死 亡	総 数	自 然 死 産	人 工 死 産			
		低 体 重 児		乳 児 死 亡	新 生 児 死 亡									
平 成 16 年 度	767	80	430	1	-	0	-	-	15	4	11	416	124	337
17	681	64	422	1	1	4	3	1	23	14	9	403	109	259
18	793	65	439	0	0	2	2	0	19	6	13	416	132	354

資料 : 東京都南多摩保健所(東京都衛生年報)

第 1 2 5 表 主 要 死 因 別 死 亡 者 数

年 次	総 数	結 核	悪性新生物	糖 尿 病	高血圧性疾患	心 疾 患	脳血管疾患	肺 炎	腎 不 全	不慮の事故	自 殺	そ の 他
平成 16 年 度	430	6	131	5	1	64	51	46	8	18	15	85
17	422	2	129	5	4	65	41	49	11	11	21	84
18	439	1	143	10	4	79	38	43	7	18	10	86

資料：東京都南多摩保健所(東京都衛生年報)

第 1 2 6 表 医 事 薬 事 関 係 業 務 分 類

(各年年度末現在)

年 度	病 院	一 般 診 療 所		歯 科 診 療 所		助 産 所		施 術 所	歯 科 技 工 所	医 薬 品					管 理 医 療 機 器 販 売 業	毒 劇 物 販 売 業	毒 劇 物 取 扱 者
		有 床	無 床	有 床	無 床	有 床	無 床			薬 局	医 薬 品 製 造 業	一 般 販 売 業	薬 種 商 販 売 業	特 例 販 売 業			
平 成 16 年 度	2	1	35	-	27	1	2	27	4	21	2	7	2	2	95	21	30
17	3	1	37	-	32	1	2	27	4	23	1	7	3	1	101	24	30
18	3	2	40	-	34	1	1	29	5	26	1	8	3	2	108	24	30

資料：東京都南多摩保健所

第127表 基本健康診査(成人)実施状況

区 分	平成14年度	15	16	17	18
受 診 者 数	3,592	4,153	4,288	2,871	2,894
異 常 な し	843	923	1,114	761	722
要 指 導	1,443	1,606	1,644	1,184	1,258
要 医 療	1,306	1,624	1,530	926	914

資料：福祉部健康課

注)平成14年度から平成16年度までの対象年齢は40～69歳、平成17年度からの対象年齢は40歳～64歳

第128表 胃がん・子宮がん検診実施状況

区 分		平成14年度	15	16	17	18
胃がん	受診者数	683	758	720	752	778
	要精密検査数	71	52	58	48	59
子宮がん	受診者数	1,044	1,244	1,089	719	795
	要精密検査者数	4	9	12	2	2

資料：福祉部健康課

注)胃がん検診の対象年齢は、35歳以上

注)子宮がん検診の対象年齢は、平成16年度までが30歳以上、平成17年度から20歳以上(受診は2年に1回)

第129表 乳がん・大腸がん検診実施状況

区 分		平成14年度	15	16	17	18
乳がん	受診者数	872	1,031	496	559	792
	要精密検査数	28	46	57	50	71
大腸がん	受診者数	1,105	1,288	1,299	1,383	1,355
	要精密検査者数	102	115	120	123	110

資料：福祉部健康課

注)乳がん検診の対象年齢は、平成15年度までが視触診で30歳以上、平成16年度からマンモグラフィと視触診で40歳以上(受診は2年に1回)

注)大腸がん検診の対象年齢は、55、60、65、70、75、80、85、90歳

第 1 3 0 表 乳 幼 児 健 診 実 施 状 況

区 分		平成15年度	16	17	18
3～4ヵ月児	対 象 者 数	734	778	748	801
	受 診 者 数	708	746	719	765
	有 所 見 者 数	131	201	226	280
6～7ヵ月児	対 象 者 数	734	778	748	801
	受 診 者 数	674	694	704	682
	有 所 見 者 数	20	41	41	41
9～10ヵ月児	対 象 者 数	734	778	748	801
	受 診 者 数	663	663	697	681
	有 所 見 者 数	24	40	34	27
1.6 歳 児	対 象 者 数	771	786	796	814
	受 診 者 数	730	737	763	749
	有 所 見 者 数	125	97	66	118
3 歳 児	対 象 者 数	777	815	810	859
	受 診 者 数	721	765	759	798
	有 所 見 者 数	118	101	111	152
歯 科	受 診 者 延 数	1,277	1,176	1,026	1,035
	予防処置者数(フッ素)	893	852	761	731
	予防処置者数(と銀)	89	64	29	36

資料：福祉部健康課

第 1 3 1 表 妊 婦 健 診 実 施 状 況

区 分		平成15年度	16	17	18
妊 婦 1 回 目	対 象 者 数	765	797	766	822
	受 診 者 数	608	635	607	675
	有 所 見 者 数	69	88	95	109
妊 婦 2 回 目	対 象 者 数	765	797	766	822
	受 診 者 数	577	624	608	616
	有 所 見 者 数	269	253	281	309
超 音 波	対 象 者 数	83	120	182	220
	受 診 者 数	109	120	130	145
	有 所 見 者 数	18	19	13	19
妊 婦 歯 科	受 診 希 望 者 数	204	173	182	180
	受 診 者 数	185	165	181	175
	有 所 見 者 数	161	143	150	160

資料：福祉部健康課

第 1 3 2 表 ごみ収集実績の推移

単位：収集量 t、排出量 kg

区 分	収 集 量			1 日 平 均 収 集 量	1 人 当 たり 年 間 ご み 排 出 量
	総 量	可 燃 物	不 燃 ・ 粗 大		
平 成 1 2 年 度	19,819	17,804	2,015	54	284
13	20,082	18,142	1,940	55	282
14	20,481	18,496	1,985	56	284
15	20,822	18,855	1,967	57	281
16	15,610	13,823	1,787	43	207
17	14,915	13,298	1,617	41	195
18	15,548	13,784	1,764	43	197

資料：生活環境部環境課

注) 資源物、有害物を除く。平成15年度以前の収集量には、事業系ごみ、持込ごみを含む。

第 1 3 3 表 し尿収集実績の推移

単位：収集量 kl 、排出量 l

年 度	総 人 口	対 象 人 口	収 集 量	1日平均収集量
平成12年度	69,785	2,193	1,738	5
13	69,951	2,150	1,878	5
14	72,129	2,110	1,767	5
15	74,104	1,878	1,583	4
16	75,373	1,692	1,401	4
17	76,435	1,567	1,367	4
18	78,738	1,293	1,410	4

資料：生活環境部環境課

(3) 公害

第 1 3 4 表 公害苦情受付件数の推移

発生源別	総数	4月	5	6	7	8	9	10	11	12	1	2	3
平成12年度	53	2	8	3	12	4	5	2	2	5	5	3	2
13	65	7	3	8	3	7	5	8	4	4	5	4	7
14	60	9	5	7	8	1	8	4	4	4	4	3	3
15	65	11	15	4	8	6	1	9	3	4	1	0	3
16	89	5	12	6	6	10	7	7	5	8	5	9	9
17	67	6	3	11	5	12	7	3	6	5	5	1	3
18	83	8	10	14	7	10	8	8	5	4	6	1	2

資料：生活環境部環境課

第 135 表 種類別公害苦情受付件数の推移

年 度	総 数	ばい煙	粉じん	土壌汚染	悪 臭	汚 水	騒 音	振 動	その他
平成 12 年 度	59	24	-	-	10	5	10	2	8
13	70	29	1	-	5	5	13	3	14
14	68	24	1	0	9	3	12	1	18
15	83	14	2	0	20	10	14	2	21
16	134	39	2	0	48	6	9	1	29
17	93	19	2	0	21	11	12	6	22
18	133	37	4	0	42	7	12	5	26

資料 : 生活環境部環境課(事務報告書)

第 136 表 光化学スモッグ注意報発令件数の推移

年 度	総 数	4 月	5	6	7	8	9	1 0
平成 12 年度	23	-	1	4	10	6	2	-
13	9	-	-	3	5	1	-	-
14	10	-	-	1	5	4	-	-
15	4	0	0	0	0	3	1	0
16	11	0	0	3	7	1	0	0
17	10	0	0	1	2	3	4	0
18	10	0	0	1	2	3	4	0
19	15	0	2	2	3	8	0	0

資料：生活環境部環境課

注) (1) 多摩南部地域のデータである。

(2) 各年11月から3月までは観測していない。

(4) リサイクル

第 137 表 資源物回収状況

単位 : kg

年 度	総 数	び ん	アルミ缶	スチール缶	ペットボトル	古 紙	古布	金属等	有 害
平成12年度	2,416,269	520,374	108,643	148,090	137,172	1,322,170	119,150	35,510	25,160
13	2,436,826	521,417	114,342	143,450	150,747	1,324,020	127,960	30,340	24,550
14	2,519,529	523,001	121,364	133,044	162,920	1,380,050	151,000	20,100	28,050
15	2,608,967	522,630	121,794	124,241	167,852	1,439,120	182,950	21,300	29,080
16	3,144,558	520,450	122,154	132,417	187,557	1,902,390	229,720	23,540	26,330
17	3,758,447	500,434	118,576	128,406	225,361	2,449,680	262,810	46,430	26,750
18	4,004,705	503,064	111,165	119,942	257,254	2,623,860	283,510	79,000	26,910

資料 : 生活環境部環境課

注) 金属等の項目には、金属物として市が収集したもののほか、発泡トレイ・発泡スチロール及び剪定枝を含む。

第 1 3 8 表 資 源 回 収 団 体 収 集 状 況

単位 : kg

年 度	総 数	新 聞 紙	雑 誌	ダンボー ル	古 布	鉄	アルミ	び ん	牛乳パック	その他
平成12年度	1,342,264	833,850	292,040	158,335	44,895	0	2,967	3,807	3,670	2,700
13	1,437,474	888,810	326,705	177,035	30,350	1,263	3,534	3,193	3,290	3,294
14	1,414,877	846,080	334,810	186,310	33,380	0	3,208	3,500	4,385	3,204
15	1,462,729	860,780	361,155	186,740	40,200	0	3,449	3,144	3,985	3,276
16	1,627,211	945,830	401,960	214,905	49,990	0	4,005	2,515	4,982	3,024
17	1,698,154	965,070	430,890	232,105	49,125	0	7,106	3,524	7,292	3,042
18	1,714,627	936,880	460,810	237,685	55,060	0	8,099	2,933	10,370	2,790

資料 : 生活環境部環境課

8. 建設・家屋・ガス・水道

(1) 建設

第 139 表 市道の道路率及び舗装率

単位：面積 m^2 、率%

(各年4月1日現在)

年次	道路面積	道路率	舗装面積	舗装率
平成 15 年	1,305,777	7.27	1,027,998	78.73
16	1,322,714	7.36	1,044,857	78.99
17	1,332,622	7.42	1,056,707	79.30
18	1,320,348	7.35	1,126,095	85.29
19	1,347,240	7.50	1,153,269	85.60

資料：都市建設部管理課

注) (1) 道路率は、市総面積(17.97 km^2)に対する道路面積の割合である。

(2) 舗装率は、道路面積に対する舗装面積の割合である。

第 1 4 0 表 橋 数 ・ 橋 延 長 及 び 橋 面 積

単位：延長m、面積㎡

(各年4月1日現在)

年 次	橋 数	橋 延 長	橋 面 積
平 成 15 年	79	1,047	8,726
16	79	1,048	9,534
17	79	1,048	9,534
18	85	1,163	10,389
19	85	1,183	10,526

資料：都市建設部管理課

第 1 4 1 表 公 園 数 及 び 面 積

単位：面積 m²

(各年4月1日現在)

年 次	総 合 公 園		地 区 公 園		近 隣 公 園		街 区 公 園		緑 地	
	箇所数	面 積	箇所数	面 積	箇所数	面 積	箇所数	面 積	箇所数	面 積
平 成 15 年	1	160,983	2	122,501	4	103,790	60	92,218	21	174,846
16	1	160,983	2	152,124	4	108,448	64	98,061	24	220,234
17	1	160,983	2	152,124	4	108,448	67	104,091	32	292,438
18	1	160,983	2	164,621	4	108,448	67	104,091	35	345,597
19	1	160,983	2	164,835	4	108,448	67	104,091	38	351,446

資料：都市建設部 緑と建設課

第 1 4 2 表 幅 員 別 の 延 長 及 び 面 積

単位：延長 m、面積 m²

(各年4月1日現在)

年 次	総 数		規 格 改 良 済 道 路									未 改 良 道 路								
	延 長	面 積	総 数		車道13.0m以上		車道5.5m以上		車道5.5m未満		総 数		車道5.5m以上		車道3.5m以上		車道3.5m未満		内自動車交通不能	
			延 長	面 積	延 長	面 積	延 長	面 積	延 長	面 積	延 長	面 積	延 長	面 積	延 長	面 積	延 長	面 積	延 長	面 積
平成15年	112,433	839,777	111,253	529,014	429	18,064	36,657	51,503	74,167	459,447	1,180	310,763	328	2,317	852	4,797	142,410	303,649	115,514	238,980
16	256,553	1,322,714	113,365	1,012,818	429	18,064	36,954	524,030	75,982	470,724	143,188	309,896	328	2,317	852	4,797	142,008	302,782	115,219	238,306
17	257,655	1,332,622	115,165	1,024,701	400	18,536	37,153	525,946	77,612	480,219	142,490	307,921	329	2,317	832	4,704	141,329	300,900	114,770	236,849
18	224,971	1,320,348	125,601	1,115,213	482	20,493	39,483	561,269	85,636	533,451	99,370	205,135	215	1,272	649	3,519	98,506	200,344	73,902	141,093
19	226,261	1,347,240	128,382	1,146,060	515	21,149	40,383	579,948	87,484	544,963	97,879	201,180	128	927	607	3,269	97,144	196,984	72,556	137,694

資料：都市建設部管理課

第 1 4 3 表 街 路 樹 の 状 況

単位：本

(平成19年4月1日現在)

種 類	数 量	種 類	数 量	種 類	数 量	種 類	数 量
総 数	8,179	エゴノキ	194	ウツギ	75	サンゴジュ	57
ケヤキ	1,269	ナンキンハゼ	124	キンモクセイ	115	キフジ	53
イチョウ	635	ヤマボウシ	124	ヌルデ	69	ネズミモチ	50
サクラ	767	イヌシデ	107	ベニカナメモチ	68	その他(65種類)	1,451
ハナミズキ	562	コナラ	160	モミジ	64		
サザンカ	1,562	リョウブ	95	ムクゲ	108		
ユリノキ	337	カリン	74	トチノキ	59		

資料：都市建設部管理課

(2) 家 屋

第 1 4 4 表 家 屋 の 状 況

単位：面積 m²

(各年1月1日現在)

年 次	総 数		課 税 対 象 家 屋						非 課 税 家 屋		免 税 点 未 満 の 家 屋	
			総 数		木 造		非 木 造					
	棟 数	床 面 積	棟 数	床 面 積	棟 数	床 面 積	棟 数	床 面 積	棟 数	床 面 積	棟 数	床 面 積
平成 15 年	14,004	2,924,465	13,510	2,573,287	10,395	1,001,149	3,115	1,572,138	326	346,081	168	5,097
16	14,275	3,060,714	13,769	2,693,717	10,572	1,029,143	3,197	1,664,574	344	361,993	162	5,004
17	14,742	3,135,757	14,239	2,766,811	10,873	1,068,001	3,366	1,698,810	354	364,284	149	4,662
18	15,091	3,224,247	14,603	2,856,285	11,101	1,098,191	3,502	1,758,094	358	363,987	130	3,975
19	15,461	3,372,766	14,973	3,000,034	11,270	1,117,740	3,703	1,882,294	365	368,933	123	3,799

資料：企画部課税課(固定資産概要調書)

第 1 4 5 表 木 造 家 屋 (評 価 対 象 家 屋) の 状 況

単位：面積 m²

(各年1月1日現在)

年 次	総 数		一 般 住 宅 用		店 舗		工 場		倉 庫		そ の 他	
	棟 数	床 面 積	棟 数	床 面 積	棟 数	床 面 積	棟 数	床 面 積	棟 数	床 面 積	棟 数	床 面 積
平成 15 年	10,544	1,005,811	9,224	945,182	79	4,520	65	7,273	125	10,446	1,051	38,390
16	10,717	1,033,737	9,410	972,942	80	4,637	65	7,182	123	10,203	1,039	38,773
17	11,006	1,072,263	9,714	1,012,206	80	4,747	64	6,822	127	10,252	1,021	38,236
18	11,213	1,101,729	9,933	1,042,610	80	4,733	57	6,150	132	10,354	1,011	37,882
19	11,376	1,121,109	10,097	1,063,318	80	4,633	51	5,162	135	10,439	1,013	37,557

資料：企画部課税課

第 1 4 6 表 非 木 造 家 屋 (評 価 対 象 家 屋) の 状 況

単位：面積 m²

(各年1月1日現在)

年 次	総 数		一 般 住 宅 用		事 務 所 ・ 店 舗 ・ 百 貨 店		工 場 ・ 倉 庫		そ の 他	
	棟 数	床 面 積	棟 数	床 面 積	棟 数	床 面 積	棟 数	床 面 積	棟 数	床 面 積
平 成 15 年	3,134	1,572,573	1,667	1,135,705	338	149,140	878	245,338	251	42,390
16	3,214	1,664,984	1,720	1,232,565	338	151,302	918	247,569	238	33,548
17	3,382	1,699,210	1,867	1,261,614	343	163,794	945	244,470	227	29,332
18	3,520	1,758,531	1,993	1,299,709	351	177,057	948	229,948	228	51,817
19	3,720	1,882,724	2,138	1,409,783	364	213,185	982	210,976	236	48,780

資料：企画部課税課

第 1 4 7 表 構 造 別 着 工 建 築 物 の 状 況

単位：面積 m²、金額万円

年 次	総 数			木 造			鉄骨・鉄筋コンクリート造 鉄筋コンクリート造					鉄 骨 造			コンクリートブロック造			そ の 他			
	棟 数	総 床 面 積	工 事 費 予 定 額	棟 数	総 床 面 積	工 事 費 予 定 額	棟 数	総 床 面 積	工事費 棟数 予 定 額	総 床 面 積	工 事 費 予 定 額	棟 数	総 床 面 積	工 事 費 予 定 額	棟 数	総 床 面 積	工 事 費 予 定 額	棟 数	総 床 面 積	工 事 費 予 定 額	
平成 13 年	385	176,722	2,880,564	261	29,350	535,372	1	95	3,000	33	124,971	2,041,831	90	22,306	299,541	-	-	-	3	100	820
14	426	83,998	1,463,901	331	39,577	712,230	2	815	x	18	30,221	506,043	75	13,385	229,638	-	-	-	1	38	x
15	580	106,311	2,130,886	420	46,340	825,842	1	14,931	x	26	16,358	332,459	133	28,682	598,985	3	77	600	-	-	-
16	808	215,043	3,466,653	580	67,292	1,174,600	1	9,803	x	28	100,019	1,570,023	198	37,929	551,980	1	11	x	-	-	-
17	498	154,080	2,364,326	305	36,291	670,522	1	10,133	x	28	39,348	648,720	163	68,283	884,822	1	25	x	-	-	-

資料：都都市整備局市街地建築部建築企画課

第 1 4 8 表 着 工 住 宅 数 の 推 移

単位：面積 m²

年 度	総 数		新 設										そ の 他									
			総 数		持 家		賃 家		給 与 住 宅		分 譲 住 宅		総 数		持 家		賃 家		給 与 住 宅		分 譲 住 宅	
	戸 数	総 床 面 積	戸 数	総 床 面 積	戸 数	総 床 面 積	戸 数	総 床 面 積	戸 数	総 床 面 積	戸 数	総 床 面 積	戸 数	総 床 面 積	戸 数	総 床 面 積	戸 数	総 床 面 積	戸 数	総 床 面 積	戸 数	総 床 面 積
平成13年	1,603	167,079	1,569	157,654	123	15,951	330	16,584	-	-	1,116	125,119	34	9,425	10	442	5	86	19	8,897	-	-
14	727	70,708	702	69,913	206	26,217	216	9,080	1	50	279	34,566	25	795	9	430	10	197	6	168	-	-
15	828	69,295	817	69,031	254	30,336	295	11,729	1	44	267	26,922	11	264	6	198	5	66	-	-	-	-
16	1,983	185,478	1,907	176,731	217	27,114	498	23,245	1	65	1,191	126,307	76	8,747	8	456	11	285	57	8,006	-	-
17	1,124	89,663	1,107	89,183	174	22,407	491	22,495	-	-	442	44,281	17	480	3	51	2	93	12	336	-	-

資料：都市整備局市街地建築部建築企画課

注) 建築基準法により建築主から知事に届け出のあった建築工事届けによる。

第 1 4 9 表 公 共 賃 貸 住 宅 戸 数 の 推 移

(各年年度末現在)

年 次	総 数			都 営 住 宅												市 営 住 宅		東 京 都 住 宅 供 給 公 社 住 宅	独 立 行 政 法 人 都 市 再 生 機 構	
				総 数			公 営 住 宅			改 良 住 宅			そ の 他			公 営 住 宅				
	総 数	木 造	耐 火	総 数	木 造	耐 火	総 数	木 造	耐 火	総 数	木 造	耐 火	総 数	木 造	耐 火	総 数	木 造	耐 火	耐 火	耐 火
平 成 13 年	1,416	-	1,416	1,406	-	1,406	1,040	-	1,040	220	-	220	146	-	146	10	-	10	1,734	1,402
14	1,416	-	1,416	1,406	-	1,406	1,040	-	1,040	220	-	220	146	-	146	10	-	10	1,734	1,402
15	1,415	-	1,415	1,405	-	1,405	1,039	-	1,039	220	-	220	146	-	146	10	-	10	1,719	1,402
16	1,395	-	1,395	1,385	-	1,385	1,020	-	1,020	219	-	219	146	-	146	10	-	10	1,719	1,402
17	1,362	-	1,362	1,352	-	1,352	995	-	995	211	-	211	146	-	146	10	-	10	1,719	1,402

資料 : 都都市整備局都営住宅経営部資産活用課・住宅政策推進部地域住宅課
東京都住宅供給公社、独立行政法人都市再生機構

注) 市営住宅は公営住宅の改正(平成8年)の伴い、平成10年度から公営住宅法の適用を受けている「高齢者住宅(借上げ)」である。

第 1 5 0 表 減 失 建 築 物 の 推 移

単位：面積㎡、金額万円

年 次	除 却			災 害		
	建 築 物 数	床 面 積 の 合 計	建 築 物 評 価 額	建 築 物 数	床 面 積 の 合 計	建 築 物 評 価 額
平 成 1 3 年	54	4,608	3,137	-	-	-
14	53	3,424	1,103	2	100	x
15	44	5,597	3,043	2	176	x
16	58	9,049	6,574	-	-	-
17	33	3,918	3,778	5	356	2,837

資料：都市整備局市街地建築部建築企画課

第 151表 住宅の建て方、住宅の所有の関係別住宅に住む一般世帯数、
一般世帯人員、一世帯当たり人員、一世帯当たり延べ面積及び一人当たり延べ面積

単位：面積 m²

(平成12年10月1日現在)

区 分	総 数	一戸建	長屋建	共 同 住 宅					その他
				総 数	建 物 全 体 の 階 数				
					1・2階 建	3～5階 建	6～10 階建	11階建 以上	
一 般 世 帯 数									
住宅に住む一般世帯主	25,880	8,721	311	16,804	3,785	8,384	2,548	2,087	44
主 世 帯	25,616	8,578	304	16,692	3,720	8,350	2,541	2,081	42
持ち家	12,288	7,301	33	4,941	103	1,769	1,565	1,504	13
公営・公団 公社の借家	4,332	2	1	4,329	15	3,091	677	546	—
民営借家	8,264	1,226	253	6,766	3,506	3,075	166	19	19
給与住宅	732	49	17	656	96	415	133	12	10
間 借 り	264	143	7	112	65	34	7	6	2
一 世 帯 当 たり 人 員									
住宅に住む一般世帯主	67,394	26,646	750	39,891	6,157	20,075	7,494	6,165	107
主 世 帯	66,800	26,260	730	39,710	6,064	20,016	7,478	6,152	100
持ち家	38,399	23,404	95	14,865	248	5,111	4,907	4,599	35
公営・公団 公社の借家	11,205	7	1	11,197	24	7,789	1,913	1,471	—
民営借家	15,558	2,703	583	12,228	5,644	6,077	453	54	44
給与住宅	1,638	146	51	1,420	148	1,039	205	28	21
間 借 り	594	386	20	181	93	59	16	13	7
一 世 帯 当 たり 延 べ 面 積									
住宅に住む一般世帯主	2.60	3.06	2.41	2.37	1.63	2.39	2.94	2.95	2.43
主 世 帯	2.61	3.06	2.40	2.38	1.63	2.40	2.94	2.96	2.38
持ち家	3.12	3.21	2.88	3.01	2.41	2.89	3.14	3.06	2.69
公営・公団 公社の借家	2.59	3.50	1.00	2.59	1.60	2.52	2.83	2.69	—
民営借家	1.88	2.20	2.30	1.81	1.61	1.98	2.73	2.84	2.32
給与住宅	2.24	2.98	3.00	2.16	1.54	2.50	1.54	2.33	2.10
間 借 り	2.25	2.70	2.86	1.62	1.43	1.74	2.29	2.17	3.50
一 人 当 たり 延 べ 面 積									
住宅に住む一般世帯主	69.6	101.2	53.3	53.5	32.5	49.1	75.0	83.3	65.4
主 世 帯	69.8	101.8	53.3	53.7	32.6	49.1	75.1	83.4	66.7
持ち家	98.1	110.4	79.0	80.2	83.4	71.7	81.8	88.2	114.1
公営・公団 公社の借家	52.9	70.0	33.0	52.9	47.2	45.8	71.3	69.9	—
民営借家	38.4	51.4	49.3	35.7	31.1	39.4	58.6	81.8	42.8
給与住宅	48.0	89.8	62.8	44.5	28.6	49.5	36.2	90.3	50.5
間 借 り	51.1	64.1	56.2	34.3	29.7	36.0	51.0	56.3	36.8
一 人 当 たり 延 べ 面 積									
住宅に住む一般世帯主	26.7	33.1	22.1	22.5	20.0	20.5	25.5	28.2	26.9
主 世 帯	26.8	33.3	22.2	22.6	20.0	20.5	25.5	28.2	28.0
持ち家	31.4	34.4	27.4	26.6	34.6	24.8	26.1	28.8	42.4
公営・公団 公社の借家	20.4	20.0	33.0	20.4	29.5	18.2	25.2	26.0	—
民営借家	20.4	23.3	21.4	19.7	19.3	19.9	21.5	28.8	18.5
給与住宅	21.5	30.1	20.9	20.6	18.6	19.8	23.5	38.7	24.0
間 借 り	22.7	23.8	19.7	21.3	20.8	20.7	22.3	26.0	10.5

(3) ガ ス

第152表 ガス管延長及び需要家件数の推移

単位：延長 m、率%

(各年度末現在)

年 度	導 管 延 長			需 要 家 件 数	普 及 率
	総 延 長	本 管	支 管		
平成12年度	149,548	88,696	60,852	18,071	64.9
13	155,178	91,410	63,768	19,056	66.3
14	157,960	92,186	65,774	19,733	67.8
15	164,334	95,351	68,983	20,680	67.9
16	167,819	96,762	71,057	21,518	70.4
17	172,310	99,235	73,075	22,744	70.8
18	175,300	101,165	74,135	23,825	71.3

資料：東京ガス(株)多摩支店

第 1 5 3 表 都 市 ガ ス 販 売 量 の 推 移

単位：千m³

年 度	総 数	4月	5月	6月	7月	8月	9月	10月	11月	12月	1月	2月	3月
平成12年度	10,780	1,144	893	619	663	642	663	626	705	931	1,327	1,315	1,252
13	11,112	1,182	894	691	683	695	658	647	718	1,005	1,452	1,263	1,224
14	11,838	993	896	678	597	641	559	595	752	1,007	1,550	1,335	1,339
15	10,942	1,094	1,221	705	631	654	627	642	794	842	1,453	1,403	1,285
16	11,427	1,299	966	630	689	601	589	632	764	887	1,429	1,448	1,493
17	13,153	1,503	1,049	797	726	666	676	654	752	1,102	1,897	1,658	1,668
18	14,976	1,439	1,220	828	758	709	741	733	927	1,227	2,241	2,049	2,097

資料：東京ガス(株)多摩支店

注) 1m³ 当たり、11,000kcalの都市ガスで概算

注) 総数と月の内訳数値の合計は単位以下切り捨ての関係で一致しない場合があります。

(4) 水 道

第 1 5 4 表 上 水 道 普 及 状 況

単位：率%

年 度	人 口			世 帯		
	区 域 内 人 口	給 水 人 口	普 及 率	区 域 内 世 帯	給 水 世 帯	普 及 率
平成 14 年 度	54,607	54,607	100.0	23,550	23,550	100.0
15	55,341	55,341	100.0	24,205	24,205	100.0
16	55,889	55,889	100.0	24,572	24,572	100.0
17	56,584	56,584	100.0	24,825	24,825	100.0
18	57,593	57,593	100.0	25,534	25,534	100.0

資料：生活環境部水道課

注)ニュータウン区域を除く

第 155 表 配 水 状 況

単位：水量 m^3 、率%

年 度	配 水 量	有 収 水 量	有 収 率	一 日 最 大 配 水 量	一 日 平 均 配 水 量	一 人 一 日 最 大 配 水 量	一 人 一 日 平 均 給 水 量
平 成 14 年	6,688,700	5,656,711	84.6	21,300	18,325	0.390	0.336
15	6,742,100	5,650,099	83.8	20,800	18,472	0.376	0.334
16	6,653,000	5,751,697	86.5	20,600	18,227	0.369	0.326
17	6,524,400	5,665,657	86.8	19,800	17,875	0.350	0.306
18	6,117,700	5,672,348	92.7	19,300	16,761	0.335	0.291

資料：生活環境部水道課

注)ニュータウン区域を除く

9. 交通·通信

(1) 交 通

第 1 5 6 表 自 動 車 保 有 台 数 の 推 移

(各年度末現在)

年 度	総 数	貨 物 自 動 車			
		総 数	普 通 車	小 型 車	被けん引車(トレーラー)
平成 11 年度	22,794	2,498	770	1,725	3
12	23,156	2,438	744	1,689	5
13	23,455	2,397	725	1,667	5
14	23,700	2,323	680	1,641	2
15	23,889	2,184	625	1,557	2
16	24,138	2,127	601	1,524	2
17	24,247	2,079	578	1,499	2

年 度	乗 用 車			乗合自動車	特殊用途車	大型特殊車
	総 数	普 通 車	小 型 車			
平成 11 年度	19,551	7,031	12,520	48	655	42
12	19,931	7,643	12,288	50	694	43
13	20,309	8,177	12,132	47	659	43
14	20,637	8,515	12,122	53	644	43
15	20,961	9,032	11,929	66	642	36
16	21,304	9,399	11,905	63	604	40
17	21,485	9,547	11,938	73	571	39

資料：「東京都統計年鑑」(財)自動車検査登録協会、都建設局道路管理部管理課

第 157 表 軽自動車等の台数の推移

(各年4月1日現在)

年次	総数	軽自動車	原動機付自転車	小型特殊	二輪の小型自動車
平成 13 年	11,694	4,753	5,907	217	817
14	11,880	4,968	5,836	225	851
15	12,041	5,166	5,798	215	862
16	12,236	5,410	5,731	214	881
17	12,445	5,595	5,731	224	895
18	12,730	5,836	5,770	239	885
19	13,117	6,149	5,810	247	911

資料：企画部課税課

第158表 JR南武線駅別乗車人員

単位：人

区 分	年 間 乗 車			1 日 平 均			
	総 数	定 期	普 通	総 数	定 期	普 通	
矢野口	平成16年度	2,611,795	1,735,398	876,397	7,156	4,755	2,401
	17	2,669,493	1,765,307	904,186	7,313	4,836	2,477
	18	2,822,743	1,845,461	977,282	7,733	5,056	2,677
稲城長沼	平成16年度	2,503,595	1,715,417	788,178	6,926	4,700	2,159
	17	2,481,682	1,692,649	789,033	6,798	4,637	2,161
	18	2,441,442	1,672,272	769,170	6,689	4,582	2,107
南多摩	平成16年度	2,456,650	1,668,603	788,047	6,882	4,572	2,159
	17	2,130,319	1,374,102	756,217	5,837	3,765	2,072
	18	2,047,258	1,294,203	753,055	5,609	3,546	2,063

資料：東日本旅客鉄道(株)八王子支社

第 1 5 9 表 京王相模原線駅別乗車人員

単位：人

区 分	平成 1 6 年 度		平成 1 7 年 度		平成 1 8 年 度		
	年 間	1日平均	年 間	1日平均	年 間	1日平均	
京王 よみうりランド 乗車	定期	1,859,405	5,131	1,880,790	5,191	1,878,985	5,186
	普通	965,520	2,682	1,002,600	2,785	1,001,160	2,781
		893,885	2,449	878,190	2,406	877,825	2,405
稲 城 乗車	定期	3,339,520	9,232	3,394,605	9,384	3,546,250	9,802
	普通	2,171,520	6,032	2,199,960	6,111	2,266,560	6,296
		1,168,000	3,200	1,194,645	3,273	1,279,690	3,506
若 葉 台 乗車	定期	2,660,620	7,351	2,955,330	8,166	3,229,520	8,924
	普通	1,619,640	4,499	1,818,720	5,052	1,997,280	5,548
		1,040,980	2,852	1,136,610	3,114	1,232,240	3,376

資料：京王電鉄(株)

(2) 通 信

第 160 表 郵 便 局 施 設 状 況

(各年度末現在)

年 度	郵 便 局					郵便ポスト	郵便切手 収入印紙 売捌所
	総 数	普通局	特 定 局		簡易郵便局		
			集 配 局	無 集 配 局			
平 成 14 度	6	-	-	6	-	49	43
15	6	-	-	6	-	49	43
16	6	-	-	6	-	49	43
17	6	-	-	6	-	58	42
18	6	-	-	6	-	55	36

資料：郵便事業会社 多摩支店

第 1 6 1 表 郵便物取扱件数（引受数）

年 度	稲 城 長 沼 郵 便 局						矢 野 口 郵 便 局					
	通 常 郵 便 物			小 包 郵 便 物			通 常 郵 便 物			小 包 郵 便 物		
	総 数	書 留	普通速達	総 数	書 留	普 通	総 数	書 留	普通速達	総 数	書 留	普 通
平成14年度	15,606	7,776	7,830	4,134	159	3,975	11,961	8,059	3,902	5,744	122	5,622
15	11,963	7,579	4,384	5,277	128	5,149	11,876	8,014	3,862	5,548	133	5,415
16	9,516	6,667	2,849	3,995	99	3,896	11,821	8,063	3,758	5,368	150	5,218
17	8,842	6,477	2,365	3,752	158	3,594	10,884	7,493	3,391	4,794	91	4,703
18	11,668	9,355	2,313	2,897	132	2,765	10,777	7,551	3,226	4,782	139	4,643

年 度	稲 城 平 尾 郵 便 局						稲 城 駅 前 郵 便 局					
	通 常 郵 便 物			小 包 郵 便 物			通 常 郵 便 物			小 包 郵 便 物		
	総 数	書 留	普通速達	総 数	書 留	普 通	総 数	書 留	普通速達	総 数	書 留	普 通
平成14年度	9,023	5,706	3,317	5,270	62	5,208	12,372	7,006	5,366	4,806	103	4,703
15	7,689	5,381	2,308	4,482	35	4,447	11,019	6,644	4,375	4,644	88	4,556
16	7,306	5,098	2,208	4,463	58	4,405	10,141	6,225	3,916	4,961	77	4,884
17	5,553	3,418	2,135	4,458	35	4,423	9,649	6,112	3,537	4,452	31	4,421
18	3,114	2,088	1,026	3,698	42	3,656	9,429	6,827	2,602	4,627	227	4,400

年 度	稲 城 向 陽 台 郵 便 局						稲 城 押 立 郵 便 局					
	通 常 郵 便 物			小 包 郵 便 物			通 常 郵 便 物			小 包 郵 便 物		
	総 数	書 留	普通速達	総 数	書 留	普 通	総 数	書 留	普通速達	総 数	書 留	普 通
平成14年度	19,589	12,495	7,094	8,786	97	8,689	8,255	5,688	2,567	2,553	87	2,466
15	17,319	10,316	7,003	5,315	73	5,242	9,276	5,896	3,380	4,583	93	4,490
16	12,110	5,898	6,212	9,344	117	9,227	8,524	5,576	2,948	4,354	139	4,215
17	10,137	5,378	4,759	9,329	117	9,212	7,603	5,062	2,541	4,247	210	4,037
18	8,730	5,122	3,608	7,040	139	6,901	7,258	5,179	2,079	4,271	78	4,193

年 度	多 摩 郵 便 局 若 葉 台 分 室					
	通 常 郵 便 物			小 包 郵 便 物		
	総 数	書 留	普通速達	総 数	書 留	普 通
平成14年度						
15						
16						
17	7,100	3,500	3,600	3,660	160	3,500
18	8,036	4,286	3,750	4,129	156	3,973

資料：各郵便局

注)多摩郵便局若葉台分室は、平成17年8月1日に開局。

10. 交通事故·犯罪·消防

(1) 交通 事 故

第 162 表 交 通 事 故 発 生 状 況

年 次	総 数								物 損 件 数
			死 亡		重 傷		軽 傷		
	件 数	人 員	件 数	人 員	件 数	人 員	件 数	人 員	
平 成 13 年	1,373	1,672	6	6	40	44	1,327	1,622	3,749
14	1,238	1,486	9	9	44	45	1,185	1,432	3,713
15	1,166	1,389	5	5	35	35	1,126	1,349	3,710
16	1,185	1,408	3	3	37	37	1,145	1,368	3,793
17	1,201	1,434	8	8	28	30	1,165	1,396	3,721
18	1,041	1,217	6	6	48	52	987	1,159	3,584
19	1,042	1,181	5	5	32	32	1,005	1,144	3,441

資料：多摩中央警察署(多摩市、稲城市)

注)総数には、物損件数を含まない。

第 163 表 年齢層別死傷者数の推移

	総数	幼 児	小 学 生	中 学 生	高 校 生	19～59歳	60歳以上
平成13年	1,622 (1)	42	53	28	79	1,270 (1)	150 (0)
14	1,432 (1)	31	54	22	63	1,125 (0)	137 (1)
15	1,387 (5)	25	61	18	43	1,071 (2)	169 (3)
16	1,386 (3)	42	61	24	44	1,111 (3)	104 (0)
17	1,434 (8)	31	65	33	53	1,135 (5)	117 (3)
18	1,217 (6)	18	53	17	28	922 (3)	179 (3)
19	1,181 (5)	16	43	18	45	874 (2)	185 (3)

資料：多摩中央警察署(多摩市、稲城市)

注) ()内は、死亡者数で内数

第 164 表 交通事故原因別発生件数

① 運転手の過失による場合(自転車含む)

区 分	平成15年	16	17	18	19
総 数	583	663	1,196	1,037	1,020
信 号 無 視	81	75	50	41	40
右 折 違 反	1	1	3	1	5
左 折 違 反	6	2	9	1	0
優 先 通 行 違 反	9	8	9	2	5
横断歩道等歩行者妨害	49	51	45	54	54
交差点安全通行方法違反	194	190	179	157	157
一 時 停 止 違 反	37	27	38	32	15
酒 酔 運 転	1	1	0	0	0
過 労 運 転	0	0	0	0	0
安 全 不 確 認	—	—	284	269	296
前 方 不 注 意	—	—	265	207	187
ハンドル・ブレーキ操作不適	—	—	129	97	80
徐 行 違 反	2	0	0	0	3
速 度 違 反	0	0	1	0	0
そ の 他	203	308	184	176	178

資料 : 多摩中央警察署(多摩市、稲城市)

第164表 交通事故原因別発生件数(つづき)

② 歩行者の過失による場合

区 分	平成15年	16	17	18	19
総 数	122	139	136	129	119
飛 び 出 し	10	7	13	6	9
駐車車両の直前・直後の横断	4	2	1	1	1
その他の直前・直後の横断	1	2	3	0	1
斜 め 横 断	11	18	11	0	10
左 側 通 行	0	0	0	0	0
横断歩道外の横断	1	0	0	8	4
信 号 無 視	4	3	7	3	5
路 上 遊 び	1	0	0	2	0
幼 児 の ひ と り 歩 き	0	3	2	2	1
そ の 他	90	104	99	107	88

資料：多摩中央警察署(多摩市、稲城市)

第 1 6 5 表 交 通 災 害 共 濟 加 入 状 况

单位：人、加入率 %

(各年3月31日現在)

年 度	人 口	加 入 總 数	一 般	中 学 生 以 下	加 入 率
平 成 12 年 度	68,543	20,020	9,080	10,940	29.2
13	69,785	20,434	9,401	11,033	29.2
14	71,404	20,862	9,574	11,288	29.2
15	73,132	22,051	10,395	11,656	29.2
16	74,631	22,575	10,674	11,901	30.2
17	75,817	23,438	11,201	12,237	30.2
18	78,847	23,908	11,303	12,605	30.3

資料：生活環境部市民課

第166表 交通災害共済見舞金支給状況

単位：金額千円

等級	災害の程度	平成17年度						平成18年度					
		Aコース		Bコース		計		Aコース		Bコース		計	
		件数	見舞金額	件数	見舞金額	件数	見舞金額	件数	見舞金額	件数	見舞金額	件数	見舞金額
総数		43	7,230	48	3,220	91	10,450	25	6,920	36	2,400	61	9,320
1等級・死亡		1	3,000	0	0	1	3,000	1	3,000	0	0	1	3,000
2等級・重度の後遺傷害		0	0	0	0	0	0	1	2,000	0	0	1	2,000
3等級・入院日数90日以上 の傷害		1	450	2	600	3	1,050	0	0	0	0	0	0
4等級・入院日数60日以上 の傷害		0	0	0	0	0	0	0	0	0	0	0	0
5等級・入院日数30日以上 または、実治療日数100日 以上の傷害		4	880	4	600	8	1,480	0	0	7	1,050	7	1,050
6等級・入院日数20日以上 または、実治療日数50日 以上の傷害		4	600	5	500	9	1,100	5	750	5	500	10	1,250
7等級・入院日数10日以上 または、実治療日数25日 以上の傷害		8	960	8	640	16	1,600	4	480	2	160	6	640
8等級・実治療日数10日 以上の傷害		9	720	8	400	17	1,120	3	240	7	350	10	590
9等級・実治療日数5日 以上の傷害		7	350	6	180	13	530	6	300	4	120	10	420
10等級・実治療日数5日未 満の傷害		9	270	15	300	24	570	5	150	11	220	16	370

資料：生活環境部市民課

注) 見舞金請求最終期限は見舞金の請求が可能となる日から2年以内とする。

注) 見舞金支給の制度改正(会費コース制)が導入され、Aコース(年額1000円)Bコース(年額500円)となる。

(2) 犯 罪

第 1 6 7 表 刑 法 犯 種 類 別 発 生 件 数

区 分		平成15年	16	17	18	19
総 数		4,027	4,083	3,516	3,096	2,906
凶 悪 犯	殺 人	2	1	0	3	2
	強 盗	11	21	8	4	7
	放 火	0	1	1	3	3
	強 姦	8	2	2	4	2
粗 暴 犯	暴 行	32	39	47	47	47
	傷 害	60	64	67	38	40
	脅 迫	5	0	7	2	9
	恐 喝	41	36	35	14	10
侵 入 窃 盗	金 庫 破 り	7	7	6	2	5
	学 校 荒 ら し	2	3	2	3	3
	事 務 所 荒 ら し	33	31	16	15	12
	空 き 巣 ね ら い	185	197	132	79	94
	忍 び 込 み	27	22	22	8	13
	出 店 荒 ら し	25	18	15	8	14
	居 あ き	7	7	2	4	2
	そ の 他 の 侵 入	11	6	9	4	6
非 侵 入 窃 盗	自 動 車 盗	44	40	28	33	24
	オ ー ト バ イ 盗	446	395	289	220	221
	自 転 車 盗	840	921	767	701	666
	車 上 ね ら い	301	256	180	94	116
	工 事 場 ね ら い	17	26	32	43	26
	す り	38	39	32	30	19
	ひ っ た く り	21	28	27	28	23
	万 引 き	29	166	151	176	202
そ の 他 の 非 侵 入	1,469	687	631	701	577	
風 俗 犯	わ い せ つ	24	29	31	40	22
そ の 他	詐 欺	54	84	156	133	137
	そ の 他 の 知 能 犯	13	26	20	12	5
	そ の 他 の 刑 法 犯	275	931	801	647	599

資料 : 多摩中央警察署(多摩市、稲城市)

第 1 6 8 表 特 別 法 犯 発 生 件 数

区	分	平成16年	17	18	19
麻 薬 関 係 取 締 法		12	25	23	27
出 入 国 管 理 及 び 難 民 認 定 法		35	63	45	17
ス ト ー カ ー 規 制 法	検 挙	0	1	1	0
	警 告	11	12	1	1
	禁 止 命 令	0	0	0	1
	援 助	0	0	0	0
D V 規 制 法	相 談 件 数	7	15	7	1
	禁 止 命 令	2	1	3	0
	援 助	0	4	0	0
	保 護	3	5	0	0

資料:多摩中央警察署(多摩市、稲城市)

第 1 6 9 表 児 童 相 談 件 数

区 分		平成6年度	7	8	9	10	11	12	13	14	15	16	17	18
総 数		60	78	88	109	92	113	100	111	114	105	97	144	147
受 付 状 況	養 護	14	28	30	43	31	39	25	46	46	37	29	51	50
	保 健	—	—	1	—	—	—	1	—	2	0	—	1	0
	非 行	4	4	4	5	7	3	11	4	2	6	17	20	19
	育 成	13	15	19	20	17	17	20	16	15	17	27	24	20
	障 害 相 談	24	22	27	26	23	33	31	33	46	35	16	30	51
	こ と ば の 遅 れ	2	2	2	10	6	—	2	2	1	0	—	1	2
	そ の 他	3	7	5	5	8	21	10	10	2	10	8	17	5

資料:東京都多摩児童相談所

第 1 7 0 表 非行少年刑法犯補導人員

区 分		平成15年	16	17	18	19
総 数		368	329	315	256	213
凶 悪 犯	殺 人	1	0	0	0	0
	強 盗	3	7	1	0	0
	放 火	0	0	0	0	0
	強 姦	0	0	0	0	0
粗 暴 犯	暴 行	4	0	7	4	2
	傷 害	19	13	14	10	5
	恐 喝	13	12	11	3	4
	公務執行妨害	0	0	0	0	1
窃 盗 犯	侵 入 盗	0	1	0	3	2
	万 引 き	50	45	43	37	30
	そ の 他	91	76	72	70	60
そ の 他	占有離脱物横領	138	85	129	111	85
	そ の 他	49	90	38	18	24

資料:多摩中央警察署(多摩市、稲城市)

(3) 消 防

第 1 7 1 表 火 災 発 生 状 況

単位：面積 m²、金額 千円

区 分	平成13年	14	15	16	17	18	19
火 災 件 数							
総 数	30	27	26	31	25	22	24
建 物	9	14	13	13	17	16	16
林 野	-	5	1	3	-	-	-
車 両	5	2	-	5	4	2	-
航 空 機	-	-	-	-	-	-	-
そ の 他	16	6	12	10	4	4	8
焼 失 面 積	-	-	-	-	-	-	-
建 物	6	108	218	43	513	1,399	92
林 野	-	26	1,500	301	-	-	-
そ の 他	-	-	12,550	86	1,730	8,004	2,247
そ の 他	-	-	-	-	-	-	-
死 者	1	-	-	1	1	-	-
負 傷 者	3	6	9	5	3	2	5
損 害 額	3,706	33,471	14,215	13,401	66,881	428,214	20,596

資料：稲城消防署

第 172 表 原因別火災発生件数

区 分	平成13年	14	15	16	17	18	19
総 数	30	27	0	31	25	22	24
火 遊 び	1	2	4	2	2	3	4
た ば こ	4	4	2	1	4	1	5
た き 火	2	1	-	-	1	-	-
風 呂 釜	-	-	-	1	-	-	-
こ ん ろ	2	3	3	2	3	4	-
ス ト ー プ	-	-	-	-	-	2	1
か ま ど	2	-	-	-	-	1	-
ラ イ タ ー	-	1	-	-	-	-	-
電 気 冷 蔵 庫	-	-	-	-	-	-	-
内 燃 機 関	-	-	-	3	2	-	-
電 気 配 線 等	3	1	3	2	2	4	2
放 火 また は 疑 い	6	6	5	12	3	2	6
不 明	3	4	1	1	3	3	2
そ の 他	7	5	8	7	5	2	4

資料：稲城消防署

第 1 7 3 表 事故種別救急活動状況

区 分	平成13年	14	15	16	17	18	19
総 数							
出場件数	2,745	2,811	3,040	3,133	3,227	3,135	3,246
收容人員	2,617	2,680	2,921	2,967	3,015	2,914	3,031
火 災							
出場件数	16	21	19	21	23	24	12
收容人員	3	5	7	4	2	2	5
運動競技							
出場件数	27	46	47	47	49	30	56
收容人員	28	46	51	47	53	31	56
自然災害							
出場件数	-	-	-	-	0	-	-
收容人員	-	-	-	-	0	-	-
水 難							
出場件数	-	-	1	2	1	2	1
收容人員	-	-	1	-	1	-	-
労働災害							
出場件数	30	35	38	42	39	31	38
收容人員	30	36	38	42	39	31	37
一般負傷							
出場件数	395	366	428	468	392	457	429
收容人員	363	351	410	452	367	432	401
自 損							
出場件数	33	44	45	41	60	44	49
收容人員	20	32	34	29	38	29	33
加 害							
出場件数	36	29	29	30	40	32	22
收容人員	31	28	26	27	35	27	20
急 病							
出場件数	1,590	1,647	1,821	1,845	1,978	1,914	2,003
收容人員	1,504	1,550	1,727	1,732	1,833	1,771	1,876
交 通							
出場件数	469	447	426	446	457	389	444
收容人員	508	481	461	469	486	405	445
そ の 他							
出場件数	149	176	186	191	188	212	192
收容人員	130	151	166	165	161	186	158

資料：稲城消防署

第 174 表 負傷程度別救急活動状況

区 分	平成13年	14	15	16	17	18	19
出 場 件 数	2,745	2,811	3,040	3,133	3,227	3,135	3,246
収 容 人 員							
総 数	2,617	2,680	2,921	2,967	3,015	2,914	3,031
軽 傷	1,668	1,723	1,729	1,707	1,823	1,753	1,940
中 等 症 等	630	650	909	971	925	889	848
重症及び重篤	310	302	275	286	263	261	239
死 亡	9	5	8	3	4	10	4
そ の 他	—	—	—	—	—	1	—

資料：稲城消防署

第 175 表 事故種別救助活動状況

区 分	平成13年	14	15	16	17	18	19
総 数							
出 場 件 数	30	23	21	26	33	46	48
救 助 人 員	26	13	13	14	19	23	28
火 災 事 故							
出 場 件 数	-	-	-	1	-	2	2
救 助 人 員	-	-	-	1	-	-	7
交 通 事 故							
出 場 件 数	11	10	8	11	10	13	13
救 助 人 員	12	6	4	4	6	7	5
水 難 事 故							
出 場 件 数	-	-	1	1	1	-	1
救 助 人 員	-	-	1	1	1	-	-
機 械 に よ る 事 故							
出 場 件 数	-	-	1	1	-	-	-
救 助 人 員	-	-	-	1	-	-	-
建 物 に よ る 事 故							
出 場 件 数	12	3	6	6	20	24	23
救 助 人 員	7	1	4	3	10	12	10
そ の 他							
出 場 件 数	7	10	5	6	2	7	9
救 助 人 員	7	6	4	4	2	4	6

資料：稲城消防署

第 176 表 分団別消防団員数

(平成19年12月31日現在)

区 分	消 防 団 員 数								
	団 長	副 団 長	分 団 長	副分団長	部 長	班 長	団 員	支援団員	計
総 数	1	2	8	8	9	18	102	37	185
本 部	1	2			1	2	1	37	44
第 1 分 団			1	1	1	2	15		20
第 2 分 団			1	1	1	2	14		19
第 3 分 団			1	1	1	2	15		20
第 4 分 団			1	1	1	2	11		16
第 5 分 団			1	1	1	2	14		19
第 6 分 団			1	1	1	2	11		16
第 7 分 団			1	1	1	2	14		19
第 8 分 団			1	1	1	2	7		12

資料：稲城消防署

第 1 7 7 表 消 防 水 利 施 設 状 況

(各年12月1日現在)

区 分	平成13年	14	15	16	17	18	19
総 数	1,157	1,178	1,214	1,256	1,277	1,292	1,321
消火栓	908	922	955	987	1,003	1,017	1,044
貯水槽	226	234	237	246	251	252	253
貯水池	1	1	1	1	1	1	1
プール	22	21	21	22	22	22	23

資料：稲城消防署

11. 選挙・議会・職員

(1) 選挙

第 178 表 選挙人名簿登録者の推移

年次	選挙人名簿			農業委員会委員選挙人名簿		
	総数	男	女	総数	男	女
平成15年	58,337	29,913	28,424	783	419	364
16	59,322	30,283	29,039	747	406	341
17	60,196	30,725	29,471	740	405	335
18	61,536	31,334	30,202	766	415	351
19	63,393	32,216	31,177	711	385	326

資料：選挙管理委員会

注) 選挙人名簿は、各年12月2日現在。農業委員会委員選挙人名簿は、各年3月31日現在。

第 179 表 投票区別選挙人名簿登録者数

(平成19年12月2日現在)

投票区	区 域	総 数	男	女
	総 数	63,393	32,216	31,177
1	矢野口・東長沼	4,959	2,665	2,294
2	東長沼・百村・大丸	5,728	2,991	2,737
3	大丸	3,185	1,617	1,568
4	坂 浜	2,124	1,138	986
5	矢野口・東長沼・押立	5,454	2,809	2,645
6	矢野口・押立	2,073	1,095	978
7	平 尾	2,878	1,423	1,455
8	東長沼・大丸	5,003	2,607	2,396
9	平 尾	4,046	2,002	2,044
10	矢 野 口	4,068	2,151	1,917
11	向陽台・百村・坂浜	5,342	2,606	2,736
12	平 尾	2,446	1,180	1,266
13	向 陽 台	3,332	1,645	1,687
14	長 峰	3,237	1,538	1,699
15	坂 浜 ・ 若 葉 台	6,773	3,308	3,465
16	矢野口・東長沼	2,745	1,441	1,304

資料：選挙管理委員会

注)平成18年から投票区を分割し、16投票区とする。

第 1 8 0 表 選挙の投票状況

① 地方の選挙

単位：投票率 %

区分	執行年月日	当日有権者数			投票者数			投票率		
		総数	男	女	総数	男	女	平均	男	女
市長	昭和58年4月24日	31,234	15,732	15,502	無投票					
	62 4 26	34,248	17,396	16,852	24,780	11,825	12,955	72.35	67.98	76.88
	平成 3年4月21日	41,045	21,083	19,962	27,267	12,929	14,338	66.43	61.32	71.83
	7 4 23	45,854	23,654	22,200	26,285	12,452	13,833	57.32	52.64	62.31
	11 4 25	50,288	25,774	24,514	29,226	13,981	15,245	58.12	54.24	62.19
	15 4 27	55,504	28,445	27,059	29,956	14,284	15,672	53.97	50.22	57.92
	19 4 22	61,235	31,031	30,204	32,716	15,804	16,912	53.43	50.93	55.99
市議会議員	昭和58年4月24日	31,234	15,732	15,502	22,844	10,916	11,928	73.14	69.39	76.94
	62 4 26	34,248	17,396	16,852	24,786	11,830	12,956	72.37	68.00	76.88
	平成 3年4月21日	41,045	21,083	19,962	27,272	12,932	14,340	66.44	61.34	71.84
	7 4 23	45,854	23,654	22,200	26,290	12,455	13,835	57.33	52.65	62.32
	11 4 25	50,288	25,774	24,514	29,234	13,987	15,247	58.13	54.27	62.20
	15 4 27	55,504	28,445	27,059	29,964	14,289	15,675	53.99	50.23	57.93
	19 4 22	61,235	31,031	30,204	32,716	15,804	16,912	53.43	50.93	55.99
東京都知事	昭和58年4月10日	31,778	16,036	15,742	15,657	7,807	7,850	49.27	48.68	49.87
	62 4 12	34,742	17,665	17,077	16,358	8,159	8,199	47.08	46.19	48.01
	平成 3年 4月 7日	41,347	21,288	20,059	22,931	11,218	11,713	55.46	52.70	58.39
	7 4 9	46,525	24,047	22,478	24,129	12,035	12,094	51.86	50.05	53.80
	11 4 11	50,587	25,928	24,659	29,817	14,846	14,971	58.94	57.26	60.71
	15 4 13	56,076	28,764	27,312	26,662	13,094	13,568	47.55	45.52	49.68
	19 4 8	61,200	31,017	30,183	35,322	17,511	17,811	57.72	56.46	59.01
東京都議会議員	昭和56年7月5日	30,264	15,354	14,910	11,780	6,022	5,758	38.92	39.22	38.62
	60 7 7	33,033	16,761	16,272	15,952	7,848	8,104	48.29	46.82	49.80
	平成元年7月2日	37,586	19,214	18,372	23,621	11,507	12,114	62.85	59.89	65.94
	5 6 27	45,223	23,510	21,713	24,816	12,217	12,599	54.87	51.97	58.03
	9 7 6	48,832	25,099	23,733	20,699	10,216	10,483	42.39	40.70	44.17
	13 6 24	53,987	27,676	26,311	26,554	13,126	13,428	49.19	47.43	51.04
	17 7 3	58,391	29,759	28,632	22,793	11,432	11,361	39.04	38.42	39.68

第 1 8 0 表 選挙の投票状況 (つづき)

② 国の選挙

単位：投票率 %

区分	執行年月日	当日有権者			投票者数			投票率			
		総数	男	女	総数	男	女	平均	男	女	
衆議院議員	平成2年2月18日	40,080	20,619	19,461	27,508	13,658	13,850	68.63	66.24	71.17	
	(小選挙区選出)	5 7 18	46,208	24,122	22,086	28,989	14,726	14,263	62.74	61.05	64.58
	(比例代表選出)	8 10 20	48,998	25,289	23,709	27,077	13,733	13,344	55.26	54.30	56.28
	(小選挙区選出)	8 10 20	48,998	25,289	23,709	27,072	13,730	13,342	55.25	54.29	56.27
	(比例代表選出)	12 6 25	53,128	27,326	25,802	32,155	16,271	15,884	60.52	59.54	61.56
	(小選挙区選出)	12 6 25	53,168	27,346	25,822	32,168	16,278	15,890	60.50	59.53	61.54
	(比例代表選出)	15 11 9	57,745	29,597	28,148	34,632	17,533	17,099	59.97	59.24	60.75
	(小選挙区選出)	15 11 9	57,805	29,624	28,181	34,628	17,532	17,096	59.90	59.18	60.66
(比例代表選出)	17 9 11	59,720	30,495	29,225	40,420	20,300	20,120	67.68	66.57	68.85	
(小選挙区選出)	17 9 11	59,789	30,527	29,262	40,445	20,313	20,132	67.65	66.54	68.80	
参議院議員	(東京都選出)	平成元年7月23日	39,123	20,035	19,088	23,703	11,906	11,797	60.59	59.43	61.80
	(比例代表選出)		39,123	20,035	19,088	23,703	11,905	11,798	60.59	59.42	61.81
	(東京都選出)	4 7 26	44,394	22,990	21,404	21,186	10,789	10,397	47.72	46.93	48.58
	(比例代表選出)		44,394	22,990	21,404	21,183	10,785	10,398	47.72	46.91	48.58
	(東京都選出)	7 7 23	47,696	24,696	23,000	19,887	10,145	9,742	41.70	41.08	42.36
	(比例代表選出)		47,696	24,696	23,000	19,885	10,144	9,741	41.69	41.08	42.35
	(東京都選出)	10 7 12	50,452	25,980	24,472	29,343	14,754	14,589	58.16	56.79	59.62
	(比例代表選出)		50,452	25,980	24,472	29,335	14,750	14,585	58.14	56.77	59.60
	(東京都選出)	13 7 29	54,951	28,238	26,713	30,049	15,131	14,918	54.68	53.58	55.85
	(比例代表選出)		55,009	28,267	26,742	30,065	15,142	14,923	54.65	53.57	55.80
(東京都選出)	16 7 11	58,589	29,910	28,679	34,259	17,332	16,927	58.47	57.95	59.02	
(比例代表選出)		58,659	29,945	28,714	34,285	17,346	16,939	58.45	57.93	58.99	
(東京都選出)	19 7 29	63,039	32,031	31,008	37,336	18,959	18,377	59.23	59.19	59.27	
(比例代表選出)		63,039	32,031	31,008	37,331	18,957	18,374	59.22	59.18	59.26	

資料：選挙管理委員会

注) (1)平成8年10月20日の衆議院議員選挙から「小選挙区選出」「比例代表選出」に変更。

(2)平成12年6月執行の衆議院議員選挙から在外選挙制度が「比例代表選出」において実施。

(3)平成19年7月執行の参議院議員選挙から在外選挙制度が「選挙区選出」においても実施。

第181表 各選挙における党派別得票数

① 地方の選挙

区分	執行年月日	有効投票数	自由民主党	日本社会党	公明党	日本共産党	社会民主党	民主党	生活者ネット	民社党	自由党	日本新党	諸派	無所属
市長	昭和58年 4月24日	無投票	-	-	-	-	-	-	-	-	-	-	-	-
	62 4 26	24,212	-	-	-	-	-	-	-	-	-	-	2,142	22,070
	平成 3年 4月21日	26,904	-	-	-	-	-	-	-	-	-	-	-	26,904
	7 4 23	25,114	-	-	-	-	-	-	-	-	-	-	-	25,114
	11 4 25	28,327	-	-	-	-	-	-	-	-	-	-	-	28,327
	15 4 27	28,886	-	-	-	-	-	-	-	-	-	-	-	28,886
19 4 22	31,722	-	-	-	-	-	-	-	-	-	-	-	31,722	
市議会議員	昭和58年 4月24日	22,700	1,944.568	1,088	3,417.188	2,389	-	-	-	663	-	-	-	13,198.238
	62 4 26	24,254	827	1,012	3,447.960	2,458.361	-	-	-	643	-	-	-	15,865.675
	平成 3年 4月21日	26,769	5,594	1,729	3,660.224	2,687.358	-	-	-	-	-	-	-	13,098.416
	7 4 23	25,688	898	1,053	4,318.317	2,302	-	-	985	-	-	-	-	16,131.681
	11 4 25	28,591	-	-	4,918.744	2,962	-	-	1,178	-	-	-	-	19,532.254
	15 4 27	29,313	-	-	5,584	2,595	-	1645.032	1,289	-	-	-	-	18,199.967
19 4 22	32,108	3,957	-	6,283	3,488	-	5723.841	1,460	-	-	-	-	11,196.157	
東京都知事	昭和58年 4月10日	15,520	-	-	-	-	-	-	-	-	-	-	122	15,398
	62 4 12	16,135	-	-	-	-	-	-	-	-	-	-	361	15,774
	平成 3年 4月7日	22,800	-	-	-	-	-	-	-	-	-	-	96	22,704
	7 4 9	23,966	-	-	-	-	-	-	-	-	-	-	77	23,889
	11 4 11	29,534	-	-	-	-	-	-	-	-	-	-	21	29,513
	15 4 13	26,414	-	-	-	2,122	-	-	-	-	-	-	-	24,292
19 4 8	34,988	-	-	-	-	-	-	-	-	-	-	993	33,995	
東京都議会議員	昭和56年 7月 5日	11,475	6,809	-	-	4,666	-	-	-	-	-	-	-	-
	60 7 7	15,716	6,670	-	-	3,465	-	-	-	-	-	-	-	5,581
	平成元年 7月 2日	23,321	12,651	7,157	-	3,362	-	-	-	-	-	-	151	-
	5 6 27	24,566	15,164	3,293	-	2,762	-	-	-	-	-	3,347	-	-
	9 7 6	20,427	13,735	-	-	3,217	1,942	-	1,533	-	-	-	-	-
	13 6 24	26,212	9,549	-	-	3,145	-	-	5,843	-	4,934	-	-	2,741
17 7 3	22,382	10,870.736	-	-	-	3,886.263	-	-	7,625	-	-	-	-	

資料：選挙管理委員会

第181表 各選挙における党派別得票数(つづき)

② 国の選挙

区分	執行年月日	有効 投票数	自由民主党	日本社会党	公明党	日本共産党	社会民主党	民主党	民社党	第二院クラブ	社民連	日本新党	新党さきがけ	新進党	自由連合	自由党	保守党	新党日本
衆議院議員	平成2年2月18日	27,223	11,189	8,280	3,753	3,188	-	-	-	-	-	-	-	-	-	-	-	-
	5 7 18	28,707	9,338.375	5,447	3,998	3,291	-	-	-	-	-	6,530.615	-	-	-	-	-	-
	(小選挙区選出)	8 10 20	26,483	5,910	-	-	3,987	1,518	6,724	-	-	-	-	8,027	-	-	-	-
	(比例代表選出)		26,297	6,263	-	-	4,630	1,807	6,217	-	-	-	-	6,779	148	-	-	-
	(小選挙区選出)	12 6 25	31,023	9,343	-	-	4,911	-	11,273	-	-	-	-	-	314	4,348	-	-
	(比例代表選出)		31,337	5,792	-	3,773	4,420	2,369	9,492	-	-	-	-	-	234	4,281	97	-
	(小選挙区選出)	15 11 9	33,483	14,675	-	-	3,081	-	15,198	-	-	-	-	-	-	-	-	-
	(比例代表選出)		33,967	10,475	-	4,595	2,962	1,710	14,225	-	-	-	-	-	-	-	-	-
	(小選挙区選出)	17 9 11	39,720	20,991	-	-	3,639	-	14,703	-	-	-	-	-	-	-	-	-
	(比例代表選出)		39,946	15,884	-	4,508	3,354	2,158	12,530	-	-	-	-	-	-	-	-	1,512
参議院議員	(東京都選出)	平成元年7月23日	23,282	4,682	-	3,481	2,918	-	-	779	-	-	-	-	-	-	-	-
	(比例代表選出)		23,286	4,752	7,918	2,903	2,162	-	-	686	724	-	-	-	-	-	-	-
	(東京都選出)	4 7 26	20,349	5,924	-	4,316	3,525	-	-	-	-	-	-	-	-	-	-	-
	(比例代表選出)		20,453	5,088	2,943	3,257	2,272	-	-	632	1,197	575	2,416.199	-	-	-	-	-
	(東京都選出)	7 7 23	18,885	3,037	-	-	2,298.759	-	-	-	-	-	2,006	5,084	-	-	-	-
	(比例代表選出)		19,028	3,765	2,601	-	2,488	-	-	-	1,114	-	1,074	5,816	-	-	-	-
	(東京都選出)	10 7 12	28,297	5,690	-	4,925	4,717	1,241	5,554	-	-	-	-	-	301	-	-	-
	(比例代表選出)		28,576	5,228	-	3,911	5,433	1,898	7,065	-	454	-	544	-	143	2,892	-	-
	(東京都選出)	13 7 29	28,879	7,621	-	4,591	3,361	1,064	4,384	-	-	-	-	-	609	2,269	-	-
	(比例代表選出)		29,341	9,887.796	-	4,008.944	2,973	2,100.438	5,218.976	-	540	-	-	-	333.294	2,679.547	794	-
(東京都選出)	16 7 11	33,658	5,075.073	-	4,668	2,553	1,348.926	11,814	-	-	-	-	-	-	-	-	-	
(比例代表選出)		33,507	8,364.979	-	4,603	3,015.052	2,158	13,856.946	-	-	-	-	-	-	-	-	-	
(東京都選出)	19 7 29	36,687	7,736	-	4,412	3,129	1,495	12,815.835	-	-	-	-	-	-	-	-	-	
(比例代表選出)		36,642	8,503.933	-	4,148.361	3,245.156	1,826	16,108.637	-	-	-	-	-	-	-	-	1,475	

資料：選挙管理委員会

注) (1)平成8年10月20日執行の衆議院議員選挙から「小選挙区選出」「比例代表選出」に変更。

(2)平成13年7月29日執行の参議院議員選挙から非拘束名簿式比例代表制を導入。

第 181 表 各選挙における党派別得票数(つづき)

② 国の選挙

区分	執行年月日	有効投票数	国民新党	諸派	無所属	
衆議院議員	平成2年2月18日	27,223	-	247	566	
	5 7 18	28,707	-	102,007	-	
	(小選挙区選出)	8 10 20	26,483	-	317	-
	(比例代表選出)		26,297	-	453	-
	(小選挙区選出)	12 6 25	31,023	-	-	834
	(比例代表選出)		31,337	-	879	-
	(小選挙区選出)	15 11 9	33,483	-	-	529
	(比例代表選出)		33,967	-	-	-
	(小選挙区選出)	17 9 11	39,720	-	-	387
	(比例代表選出)		39,946	-	-	-
参議院議員	(東京都選出)	平成元年7月23日	23,282	-	5,684.999	5,737
	(比例代表選出)		23,286	-	4,141	-
	(東京都選出)	4 7 26	20,349	-	837.534	5,746.464
	(比例代表選出)		20,453	-	2,072.800	-
	(東京都選出)	7 7 23	18,885	-	2,715.782	3,743.457
	(比例代表選出)		19,028	-	2,170	-
	(東京都選出)	10 7 12	28,297	-	1,025.628	4,843.371
	(比例代表選出)		28,576	-	1,008	-
	(東京都選出)	13 7 29	28,879	-	798	4,182
	(比例代表選出)		29,341	-	805	-
(東京都選出)	16 7 11	33,658	-	112	8,087	
(比例代表選出)		33,507	-	1,509.020	-	
(東京都選出)	19 7 29	36,687	987	812.164	5,300	
(比例代表選出)		36,642	460.843	874.066	-	

資料：選挙管理委員会

注) (1)平成8年10月20日執行の衆議院議員選挙から「小選挙区選出」「比例代表選出」に変更。

(2)平成13年7月29日執行の参議院議員選挙から非拘束名簿式比例代表制を導入。

(2) 議 会

第 182 表 党派別市議会議員数及び年齢構成

(平成19年5月1日現在)

年 齢	総 数	党 派					
		自由民主党	民 主 党	公 明 党	日本共産党	無 所 属	生活者ネット ワーク
総 数	22	3	3	4	3	8	1
30 歳 未 満	0						
30 ～ 39	4		2		2		
40 ～ 49	3			1		1	1
50 ～ 59	11	1	1	3		6	
60 ～ 69	4	2			1	1	
70 歳 以 上	0						

資料 : 議会事務局

(2) 議 会

第 183 表 党派別市議会議員数の推移

年 次	定 数	総 数	党 派					
			自由民主党	民 主 党	公 明 党	日本共産党	無所属	生活者ネット ワーク
平成14年5月1日	22	22	-	-	4	3	14	1
15 5 1	22	22	-	1	4	2	14	1
16 5 1	22	22	-	1	4	2	14	1
17 5 1	22	22	-	1	4	2	14	1
18 5 1	22	22	-	1	4	2	14	1
19 5 1	22	22	3	3	4	3	8	1

資料：議会事務局

第 1 8 4 表 地 区 別 市 議 会 議 員 数 の 推 移

時 点	総 数	矢野口	東長沼	大 丸	百 村	坂 浜	平 尾	押 立	向陽台	長 峰	若葉台
13 5 1	22	4	4	2	2	1	6	1	2	-	-
14 5 1	22	4	4	2	2	1	6	1	2	-	-
15 5 1	22	2	2	4	3	1	4	1	4	1	-
16 5 1	22	2	2	4	3	1	4	1	4	1	-
17 5 1	22	2	2	4	3	1	4	1	4	1	-
18 5 1	22	2	2	4	3	1	4	1	4	1	-
19 5 1	22	2	2	3	3	1	4	1	4	1	1

資料 : 議会事務局

第185表 議案審議件数及び請願・陳情の状況

年次	議案審議件数						請願・陳情								
	総数	議員提出	予算	条例	決算	その他	受理件数	審議件数	採択	不採択	一部採択及び趣旨採択	継続審議	取り下げ	審議未了	その他
平成14年	103	12	27	30	8	26	24	15	1	9	4	1	-	-	9
15	90	8	22	32	8	20	24	19	1	14	3	1	-	-	5
16	68	11	22	12	8	15	17	12	3	6	3	-	-	-	5
17	85	7	20	24	8	26	16	14	4	8	2	-	-	-	2
18	85	3	26	24	8	24	11	8	0	5	3	0	0	0	3
19	77	10	25	20	8	14	13	11	2	3	6	0	0	0	2

資料：議会事務局

(3) 職員

第186表 職種別職員数の推移

単位：構成比%

(各年4月1日現在)

区 分	平成14年			15			16		
	職員数	構成比	職員1人 当たり人口	職員数	構成比	職員1人 当たり人口	職員数	構成比	職員1人 当たり人口
全 職 員	864	100.0	83	861	100.0	84	853	100.0	87
一般行政職員	464	53.7	154	457	53.1	158	452	53.0	165
技能労務職員	58	6.7	1,231	52	6.0	1,390	46	5.4	1,622
消 防 職 員	63	7.3	1,133	66	7.7	1,095	70	8.2	1,066
医療職(一)職員	35	4.1	2,040	37	4.3	1,954	38	4.5	1,964
医療職(二)職員	45	5.2	1,587	45	5.2	1,606	43	5.0	1,736
医療職(三)職員	199	23.0	359	204	23.7	354	204	23.9	366

区 分	17			18			19		
	職員数	構成比	職員1人 当たり人口	職員数	構成比	職員1人 当たり人口	職員数	構成比	職員1人 当たり人口
全 職 員	849	100.0	88	842	100.0	91	830	100.0	95
一般行政職員	449	52.9	167	437	51.9	175	439	52.9	180
技能労務職員	41	4.8	1,827	40	4.7	1,915	37	4.5	2,131
消 防 職 員	71	8.4	1,055	73	8.7	1,049	74	8.9	1,066
医療職(一)職員	36	4.2	2,080	38	4.5	2,016	37	4.5	2,131
医療職(二)職員	45	5.3	1,664	47	5.6	1,630	46	5.5	1,714
医療職(三)職員	207	24.4	362	207	24.6	370	197	23.7	400

資料：総務部人事課

注)市長・副市長及び教育長を除く。

注)自治法・派遣法による派遣職員を除く。

第187表 組織別男女別職員数

(平成19年4月1日現在)

区 分	総 数	男	女	区 分	総 数	男	女
総 数	704	348	356	都市建設部	2	2	
議会事務局	7	6	1	まちづくり推進課	6	6	
市長部局	358	224	134	緑と建設課	11	11	
企画部	1	1		管理課	11	10	1
政策室	9	9		区画整理課	12	12	
協働推進課	4	3	1	開発調整課	6	6	
財政課	5	5		会計課	5	3	2
課税課	19	16	3	消防本部	1	1	
納税課	10	9	1	総務課	23	22	1
総務部	1	1		警防課	32	30	2
総務課	7	7		予防課	20	19	1
人事課	10	8	2	教育委員会事務局	89	58	31
秘書広報課	6	4	2	教育部	2	2	
情報管理課	5	5		学校教育課	13	8	5
電子情報課	5	5		小学校	9	9	
契約管財課	9	7	2	指導室	4	3	1
生活環境部	1	1		学校給食共同調理場	14	11	3
市民課	14	9	5	生涯学習課	6	5	1
保険年金課	11	5	6	体育課	5	5	
経済課	9	7	2	文化センター課	26	13	13
環境課	10	8	2	図書館	10	2	8
下水道課	11	10	1	選挙管理委員会事務局	3	3	
水道課	18	17	1	監査委員会事務局	3	3	
福祉部	1	1		農業委員会事務局	1	1	
生活福祉課	12	9	3	市立病院	288	82	206
高齢福祉課	20	11	9	院長・副院長	2	2	
障害福祉課	10	7	3	事務部	1	1	
健康課	12	4	8	管理課	13	11	2
子育て支援課	13	6	7	医事課	6	4	2
第1保育園	18		18	診療部	1	1	
第2保育園	14		14	診療科	74	55	19
第3保育園	15	1	14	薬剤科	7	3	4
第4保育園	16	1	15	看護部	1		1
第5保育園	14		14	看護科	183	5	178

資料：総務部人事課・市立病院管理課
 注)市長・副市長及び教育長を除く。
 注)自治法・派遣法による派遣職員を除く。

12. 參考資料

いなぎ☆データアラカルト

<p>出生者</p>  <p>1日あたり 2.2人 (18年度事務報告書)</p>	<p>死亡者</p>  <p>1日あたり 1.2人 (18年度事務報告書)</p>	<p>婚姻(届出件数)</p>  <p>1日あたり 2.1件 (18年度事務報告書)</p>	<p>離婚(届出件数)</p>  <p>1日あたり 0.5件 (18年度事務報告書)</p>
<p>転入者</p>  <p>1日あたり人16.6 (18年度事務報告書)</p>	<p>転出者</p>  <p>1日あたり人11.4 (18年度事務報告書)</p>	<p>1世帯あたり人数</p>  <p>2.40人 (20年1月1日現在)</p>	<p>人口密度</p>  <p>1 km²あたり 4,433人 (20年1月1日現在)</p>
<p>市税負担額 (一般会計)</p>  <p>1人あたり157,825 円 (18年度決算額)</p>	<p>予算(一般会計)</p>  <p>1人あたり288,942円 (18年度決算額)</p>	<p>図書館蔵書数</p>  <p>1人あたり5.5冊 (18年度)</p>	<p>公園面積</p>  <p>1人あたり11.1m² (19年4月1日現在)</p>
<p>市職員1人あたり市民</p>  <p>180人 (19年4月1日現在)</p>	<p>救急車出場回数</p>  <p>1日に 8.9件 (19年)</p>	<p>交通事故発生数</p>  <p>1日に 3.1件 (19年多摩中央警察の管轄内)</p>	<p>ゴミ(処理量)</p>  <p>1日あたり43トン (18年度)</p>
<p>し尿(処理量)</p>  <p>1日あたり 4kl (18年度)</p>	<p>水道(給水量)</p>  <p>1人1日あたり0.291m³ (ニュータウン区域を除く)</p>	<p>JR乗車人員(3駅)</p>  <p>1日あたり 20,031人 (18年度)</p>	<p>私鉄乗車人員(3駅)</p>  <p>1日あたり 23,912人 (18年度)</p>

行政組織

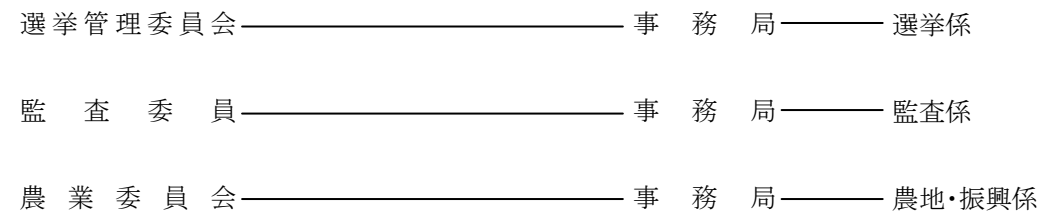
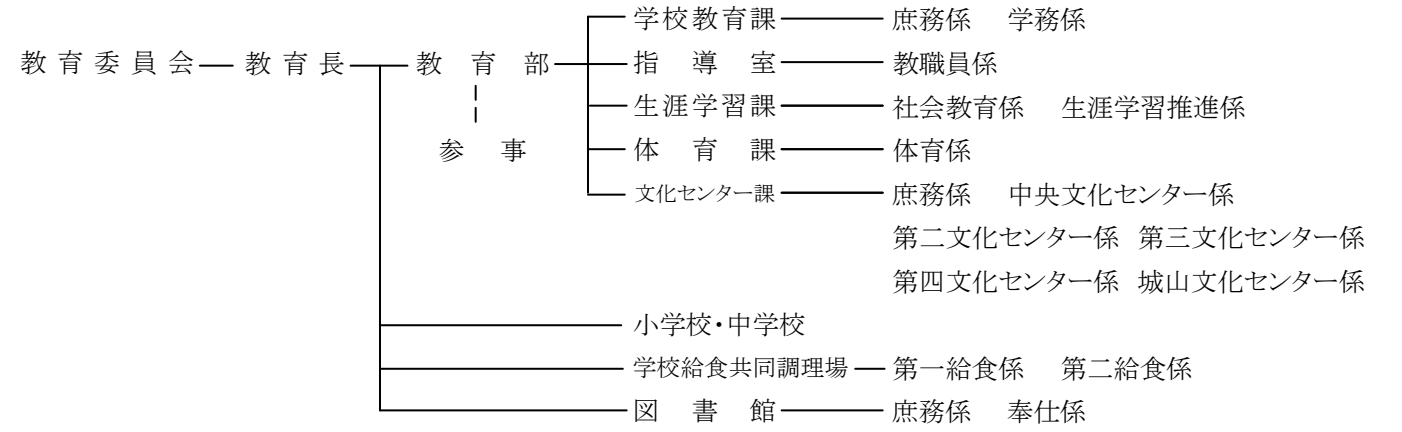
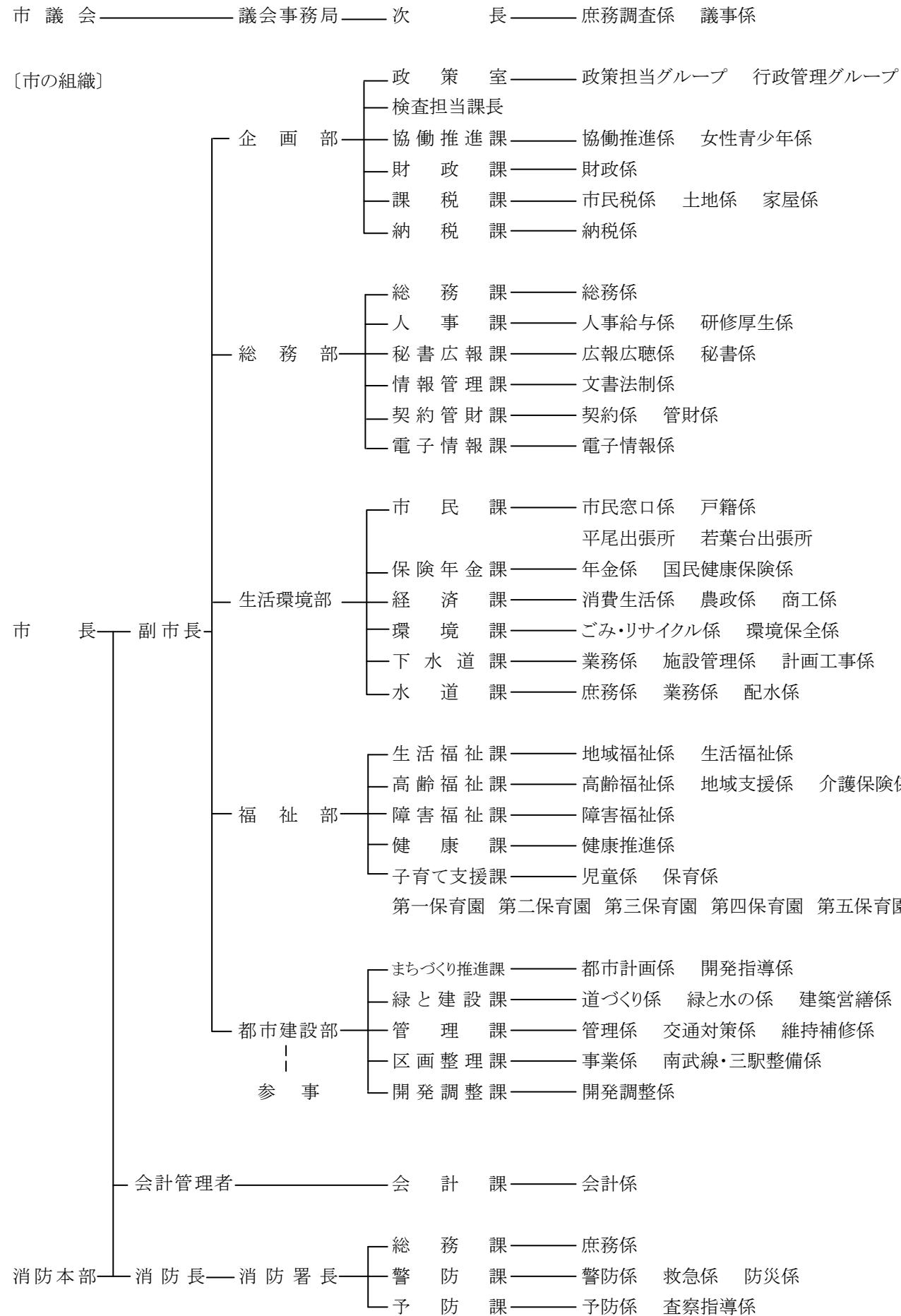

固定資産評価審査委員会

〔市立病院の組織〕

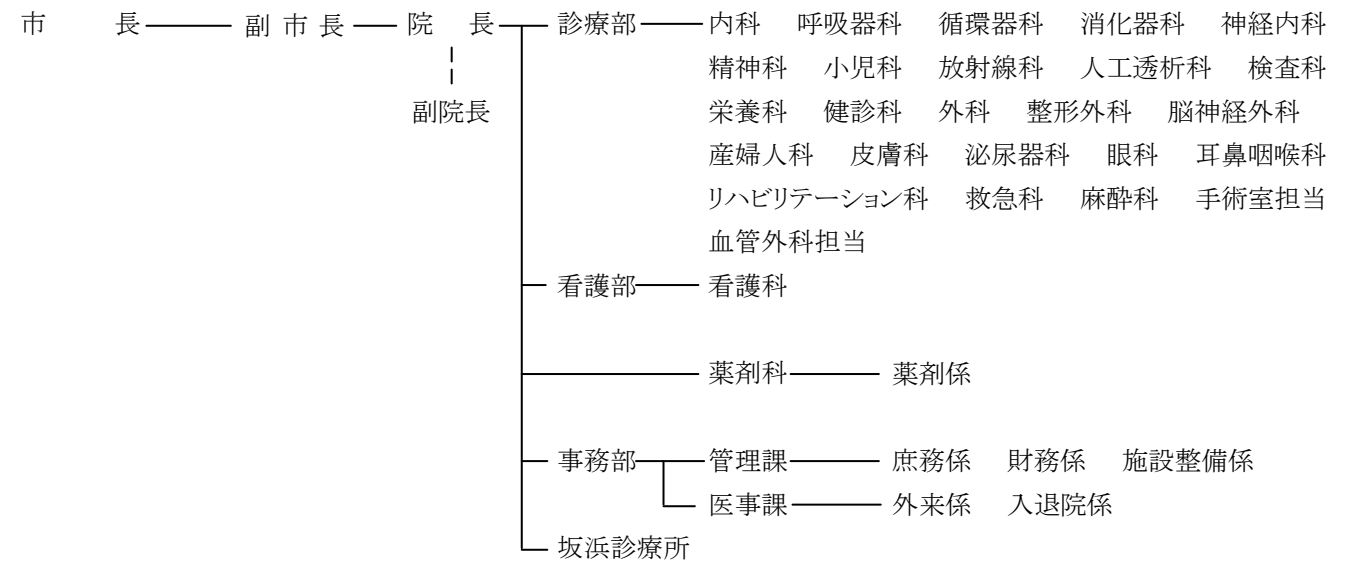

資料：企画部政策室
平成20年1月1日現在

稲 城 市 の あ ゆ み

明治22年	1889年	矢野口村、東長沼村、大丸村、百村、坂浜村、平尾村の六か村合併 稲城村誕生(人口 3,750人)
30年	1897年	村役場建設
大正10年	1921年	矢野口、東長沼の鶴川街道沿いに電灯がつく
昭和 4年	1929年	南武鉄道(現、JR南武線)川崎ー立川間 開通
10年	1935年	多摩川原橋開通
14年	1939年	多摩火工廠(現、米軍多摩サービス補助施設)設置
24年	1949年	押立及び常久の一部が北多摩郡多磨村より編入、現在の市域となる
32年	1957年	町制施行(人口10,125人、2,036世帯)
35年	1960年	簡易水道事業開始
39年	1964年	多摩川衛生組合(ゴミ、し尿)設立
40年	1965年	上水道事業開始、多摩ニュータウン都市計画決定
41年	1966年	南武線複線化
42年	1967年	町章(現市章)が決定
45年	1970年	稲城消防署発足(職員19人、ポンプ車1台、救急車1台)、平尾団地入居開始
46年	1971年	市制施行(人口36,800人、11,999世帯) 多摩ニュータウン稲城地区事業承認、市立病院移築完成
48年	1973年	中央文化センター開館、市の木(イチョウ)、市の花(梨)制定
49年	1974年	京王相模原線京王よみうりランドー多摩センター間開通 上水道都営一元化、広報無線放送開始
50年	1975年	稲城市基本構想策定
56年	1981年	市制10周年(人口47,856人、14,981世帯)、市民憲章制定、市庁舎完成 公共下水道着工、市立病院でCT装置が始動
57年	1982年	保健相談所開設、福祉センター開館
59年	1984年	市立病院窓口事務コンピューターを導入 稲城市民憲章推進協議会発足、分別収集を開始
60年	1985年	5月15日人口5万人に、下水道の供用開始
61年	1986年	老人ケアセンター事業、デイ・ホーム事業開始、住民登録事務の電算化スタート
62年	1987年	大丸親水公園完成、ニュータウン第一住区を向陽台と命名
63年	1988年	向陽台入居開始
平成 元年	1989年	稲城生誕 100周年を迎える
2年	1990年	第二次長期総合計画「基本構想」策定、平尾地区の町界町名地番整理事業施行
3年	1991年	市制20周年(人口59,154人、21,304世帯) 稲城市平和都市宣言、北海道女満別町と姉妹都市提携 稲城中央公園総合グラウンド、野球場オープン
4年	1992年	6月4日人口6万人に、第二次稲城市土地利用基本計画策定 総合体育館オープン、(財)いなぎグリーンウェルネス財団設立
5年	1993年	矢野口、稲城長沼、南多摩駅周辺区画整理事業スタート、ごみ非常事態宣言
6年	1994年	ニュータウン第二住区を長峰と命名
7年	1995年	稲城大橋有料道路、稲城インターチェンジ開通 チーム運営ホームヘルプサービス開始 長峰入居開始

平成 8年	1996年	長峰地区第二期入居開始
9年	1997年	第二次長期総合計画修正基本計画策定、保健センター開設、シルバーピア開設 南武線連続立体交差事業着手、BMX環太平洋選手権大会開催
10年	1998年	ナイター照明付多目的広場が若葉台公園内に完成 是政橋・多摩川原橋の片側車線開通、クリーンセンター多摩川完成 新市立病院開院 稲城市消防団50周年、稲城市消防本部開設30周年
11年	1999年	若葉台入居開始 稲城市役所若葉台出張所開設、第二給食調理場開設
12年	2000年	「稲城市まちをきれいにする市民条例」制定
13年	2001年	稲城市制施行30周年(人口70,033人、28,186世帯) 第三次長期総合計画「基本計画」策定 クリーンセンター多摩川と市立病院間の余熱利用温水システム竣工
14年	2002年	稲城市循環バス「iバス」本運行開始
15年	2003年	はっらっワーク稲城開設
16年	2004年	市立病院アドボカシー相談室開設 「ふれんど平尾(旧第八小学校)」開設
17年	2005年	地域振興プラザ開館 南武線高架化第一期工事完了
18年	2006年	中央図書館開館・城山体験学習館開館 上谷戸緑地体験学習館開館 市立学校アドボカシー相談室開設 北海道大空町(女満別町と東藻琴村の合併により誕生)と姉妹都市提携
19年	2007年	尾根幹線開通 介護支援ボランティア制度開始 地方自治法施行60周年記念総務大臣表彰(団体表彰)を受賞

稲 城 市 章

(昭和42年10月14日制定)

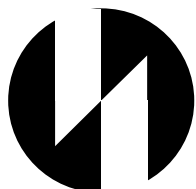

いなぎの「い」を図案化したもので、円満な市政と、将来に向かって限らない発展を象徴しています。

CIシンボルマーク・ロゴ

(平成8年7月19日制定)



稲城市のCI活動推進のシンボルマーク。稲城の「i」を形象化し、楕円は梨に代表される豊かな実りを、曲線は稲城の自然を、全体で未来に向かって発展する力を表現しています。

市の木 イチョウ

(昭和48年11月1日制定)



苗木も入手しやすく植栽も簡単です。公害に強く、街路樹に適しており、品位もあることから市の木に選定されました。

市の花 梨

(昭和48年11月1日制定)



梨は、江戸時代・元禄期から栽培され始めたといわれており、現在も稲城市の特産物となっています。春には白い花が咲きます。

循環バスの愛称「i バス」

あい バス

(平成14年9月)



稲城市循環バスの愛称は「i(あい)バス」です。市のイニシアル「i(あい)」と、愛バス、逢いバスの意味がこもっています。

稲城市民憲章

(昭和五十六年十一月一日 制定)

縄文の昔から緑豊かな多摩の横山と多摩川の清流にはぐくまれた私たちのまち稲城。

私たちは、このまちに住み、このまちを愛し、いつまでも平和で友愛に満ちた心のふるさと、稲城市を作るために、市民憲章を定めました。市民ひとりひとりがこの憲章を心の道しるべとして、より豊かなまちとなるよう協力しましょう。

一 太陽と緑をたいせつにし、土の香りのあるまちを作りましょう。

一 市民としての自覚をもち、助け合って住みよいまちを作りましょう。

一 年よりやごどもをいたわり、若い力を育てるまちをつくりましょう。

一 心身ともに健やかに笑顔で働けるまちをつくりましょう。

一 伝統を尊び、文化を高め、未来に展望がもてるまちをつくりましょう。

稲城市平和都市宣言

(平成三年三月七日 制定)

かけがえのない、この美しい地球を守り、世界の

恒久平和を願う人々の心は共通のものであります。

現行憲法に貫かれた平和の精神をもとに、非核

三原則を遵守し、世界の人々と手を携えて、人類

永遠の平和を築くことが私たちの責務です。

市民憲章の心を基本理念として、私たちは真の

平和と幸せを望み、このまちに住み、このまちを

愛し、いつまでも平和で友愛に満ちた心のふるさと

稲城をつくるために努力しています。

ここに稲城市制定二十周年の年を迎え、平和へ

の誓いを新たに決意し、稲城市が平和都市で

あることを宣言します。