

身体障害者診断書・意見書(肢体不自由用)

総括表

氏名	年 月 日生	男 女								
住 所										
① 障害名(部位を明記)										
② 原因となった疾病・外傷名	外傷・自然災害・疾病 先天性・その他( )									
③ 疾病・外傷発生年月日	年 月 日									
④ 参考となる経過・現症(画像診断及び検査所見を含む。)										
人工関節又は人工骨頭置換術年月日 平成 年 月 日 障害固定又は障害確定(推定) 平成 年 月 日										
⑤ 総合所見(再認定の項目も記入)										
[将来再認定 要(軽度化・重度化)・不要] [再認定の時期 1年後・3年後・5年後]										
⑥ その他参考となる合併症状										
上記のとおり診断する。併せて以下の意見を付す。 年 月 日 病院又は診療所の名称 電話 ( ) 所 在 地 診 療 担 当 科 名 科 医師氏名 印										
身体障害者福祉法第15条第3項の意見										
障害の程度は、身体障害者福祉法別表に掲げる障害に ・該当する。 ・該当しない。	障害程度等級についての参考意見 級相当	<table border="1"> <tr> <td>内訳</td> <td>等 級</td> </tr> <tr> <td>上肢</td> <td>級</td> </tr> <tr> <td>下肢</td> <td>級</td> </tr> <tr> <td>体幹</td> <td>級</td> </tr> </table>	内訳	等 級	上肢	級	下肢	級	体幹	級
内訳	等 級									
上肢	級									
下肢	級									
体幹	級									
※ 下肢と体幹の障害が重複する場合、その総合等級は、原則として指数合算を行わないこと。										

注 障害区分や等級決定のため、東京都心身障害者福祉センターから改めて問い合わせる場合があります。

二 診断書（肢体不自由用）様式

第5号様式（第3条関係）

肢体不自由の状況及び所見

神経学的所見その他の機能障害（形態異常）の所見（該当するものを○で囲み、下記空欄に追加所見記入）

- 1 感覚障害（下記図示） : なし・感覚脱失・感覚鈍麻・異常感覚
- 2 運動障害（下記図示） : なし・弛緩性麻痺・痙性麻痺・固縮・不随意運動・しんせん・運動失調・その他
- 3 起因部位 : 脳・脊髄・末梢神経・筋肉・骨関節・その他
- 4 排尿・排便機能障害 : なし・あり
- 5 形態異常 : なし・あり

参 考 図 示

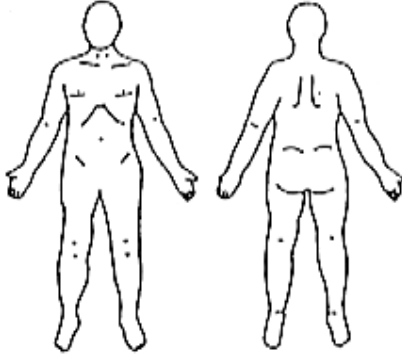

×変形 ■切離断 ▨感覚障害 ▨運動障害  
 (注) 関係ない部分は記入不要

右		左
	上肢長cm	
	下肢長cm	
	上腕周径cm	
	前腕周径cm	
	大腿周径cm	
	下腿周径cm	
	握力kg	

動作・活動 ・自立—○ 半介助—△ 全介助又は不能—× ( )の中のものを使う時はそれに○  
 ・左右の別がないものは、共働での評価とする。

寝返りをする			[はしで] 食事をする	右
座る (背もたれ、支え)	足を投げ出して		(スプーン、自助具)	左
			コップで水を飲む	右
	正座、あぐら、横座り		シャツを着て脱ぐ [かぶりシャツ]	左
いすに腰掛ける			ズボンをはいて脱ぐ(自助具) [どのような姿勢でもよい]	
座位又は臥位より立ち上がる (手すり、壁、つえ、松葉づえ、義肢、装具)			ブラシで歯を磨く(自助具)	右
				左
家の中の移動 (壁、つえ、松葉づえ、義肢、装具、車いす)			顔を洗いタオルでふく	
			タオルを絞る	
二階まで階段を上って下りる (手すり、つえ、松葉づえ)			背中を洗う	
			せつ 排泄の後始末をする	
屋外を移動する (つえ、松葉づえ、車いす)			公共の乗物を利用する	

注：身体障害者福祉法の等級は機能障害（impairment）のレベルで認定されますので（ ）の中に○がついている場合、原則として自立していないという解釈になります。

歩行能力及び起立位の状況（該当するものを○で囲む。）

- (1) 歩行能力（補装具なしで） : 正常に可能  
 (2km・1km・100m・ベッド周辺)以上歩行不能  
 不能
- (2) 起立位保持（補装具なしで） : 正常に可能  
 (1時間・30分・10分)以上困難  
 不能

計測法

上肢長：肩峰→橈骨茎状突起  
 下肢長：上前腸骨棘→(脛骨)内果  
 上腕周径：最大周径  
 前腕周径：最大周径  
 大腿周径：膝蓋骨上縁上10cmの周径(小児等の場合は別記)  
 下腿周径：最大周径

