

第1号様式(第7条関係)

令和4年4月1日

稲城市議会議長
渡辺 力 殿

会派名 公明党
経理責任者 佐藤 しんじ



稲城市議会政務活動費の交付に関する条例第7条第1項に基づき、別紙のとおり令和3年度政務活動費収支報告書を提出します。

第2号様式(第7条関係)

令和3年度政務活動費収支報告書

会派名 公明党

1 収入
政務活動費 900,000円

2 支出

(単位 円)

科目	金額	主たる支出の内訳
研究研修費		
調査費	4,562	国立成育医療研究センター「おれの家」
資料作成費		
資料購入費	17,732	新自治体エニーク先進事例他
広報費	850,677	ヒューマンイノベーション No57,59
広聴費		
通信費	36,000	77"ネット端末未使用負担金
事務費	27,257	インク代,複写機利用代
その他の経費		
合計	930,228	

3 残額 0円

会派出張実施申込書

会派名 公明党

出張先 (施行団体名)	実施希望日	宿泊施設
① 世田谷区 もみじの家	11/22.25.29 1 / ~ /	1泊目
②	2 / ~ /	2泊目
施設・事業・条例等名		
① 世田谷区・国立成育医療研究センター・医療型短期入所施設「もみじの家」を祖業に行きたい。 ②		
研究研修・調査等項目 (具体的に記入してください)		
① 安心して子どもを預けられる短期入所施設のニーズは高いので、9月に施行された「医療的ケア児支援法の取組」 ②		
出張行程 (駅名、目的地、宿泊地等)		事務局処理欄
南多摩駅 → 登戸駅 → 小田急 成城学園駅 → 国立成育医療研究センター		

1274(同)
T24.

書 出 届 施 実 張 出 派 会

出張期日		令和3年11月28日(木) ~ 月 日 ()
出張先		世田谷区 もみじの家
研究研修・ 調査課題等		「もみじの家」は、自宅でひんらんの医療的ケアを行 っている子どもたちとその家族をサポートする施設 医療的ケアが必要な子どもも家施設が宿泊 出来、滞在期間中は看護師が医療的ケアを ^{行う} 観察。
宿泊所	所在 名称	〒159-0074 世田谷区大蔵2丁目10-1
主要交通 経路		南大蔵駅 → 登戸駅 → ^{小田急} 成城学園駅 → 国立医療研究センター
参加者 氏名		フのじ 寛美、市瀬 ひ子 佐藤 しんじ

稲城市議会議長

渡辺 力 殿

上記のとおり、会派出張を実施いたしたく届け出ます。

令和3年11月16日

会派名 公明党

代表者氏名 市瀬 ひ子





2021年10月16日

医ケア児と家族支える／山本副大臣ら短期入所施設を視察

2021年10月16日 2画

山本博司厚生労働副大臣（公明党）は15日、東京都世田谷区の国立成育医療研究センターを訪れ、在宅で医療的ケアを受ける子どもとその家族を支える医療型短期入所施設「もみじの家」を視察した。公明党の竹谷とし子参院議員、都・区議が同行した。

センター敷地内にある同施設は、24時間365日で医療的ケアが必要な子どもと家族が宿泊でき、滞在期間中は看護師らが医療的ケアを担う。

同施設の内多勝康ハウスマネージャーは「安心して子どもを預けられる短期入所施設のニーズは高い」と指摘。9月に施行された医療的ケア児支援法を弾みに、取り組みを広げていくよう訴えた。

山本副大臣は「支援を進めていきたい」と述べた。

もみじの家

国立成育医療研究センターの医療型短期入所施設



お問い合わせ

寄付する

HOME

「もみじの家」に
ついて

ご支援・ご寄付に
ついて

利用者の方
へ

代表メッセージ

home 「もみじの家」について、代表メッセージ

国立成育医療研究センター「もみじの家」が、2016年4月にオープンいたしました

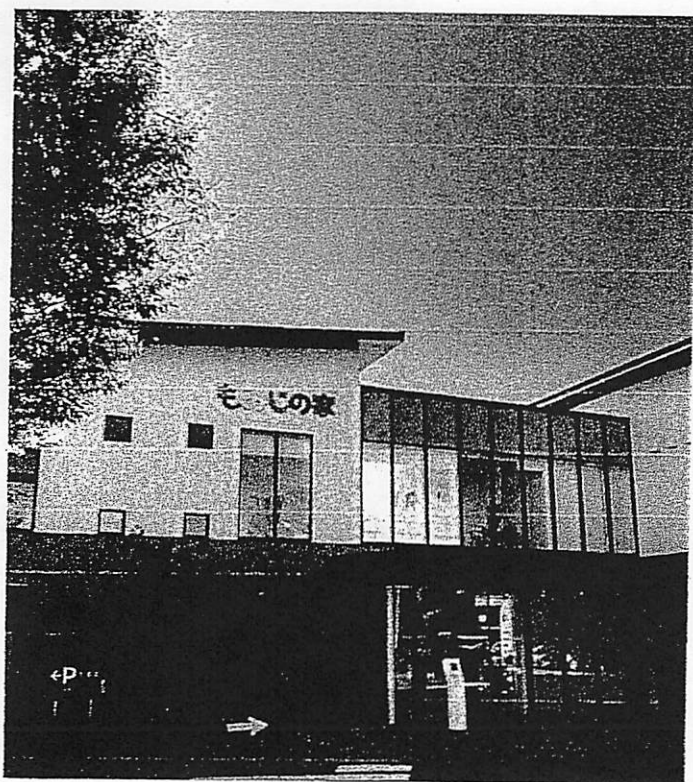

この「もみじの家」は、自宅でなんらかの医療的ケアを行っている子ども達とその家族をサポートする施設です。成育は高度先駆的医療を推進して、重症なお子さん達、難病のお子さん達を救うための医療、研究を行う機関です。その成育が、上記を目的とする「もみじの家」を併設して運営するまでに至るには色々なことがありました。

その一番の理由は、多くの子ども達を救命できるようになりましたが、残念ながら、何らかの医療を自宅でも継続しなければならぬ子ども達が増えてきたことです。

国立成育医療研究センターの外来に通っている在宅人工呼吸器を装着している患者さんの数は100名を超えています。日々、ご家族の努力は大変なことと思います。自宅でもなんらかの医療を必要とするという結果に至ったことについて、私達、医療側、特に高度先駆的医療を使命とする病院は、真摯に受け止めなくてはなりません。

私達は、在宅医療ケアを受けている子ども達と家族をサポートすることは高度先駆的医療を推進することと同等の使命であると考えます。言わば、この2つは車の両輪です。

「もみじの家」は英国の“子どもホスピス”をモデルにした医療型短期入所施設です。

英国では、寄付金によって、ボランティアの方々を中心に運営されています。英国のような施設は、まだ日本にはありませんし、レスパイトケアのみを行う施設ではありません。私たちは「もみじの家」をご利用いただく子ども達、ご家族だけでなく、「もみじの家」で働くボランティアの方々を含めたスタッフも「心が暖かくなる」施設を目指しています。とは言え、オープンすれば、日々、スタッフは忙しく働くこととなりますが、理想は高く持とうと思っております。



賀藤 均
国立成育医療研究センター 院長

「もみじの家」は100%民間の方々から寄付で、もうすぐ立派な施設が完成します。運営資金の多くは、今後も、ご寄付に頼っていかなくてはなりません。そのため、すでに、多くの方々が、ご自分の時間を費やして協力してくださっています。このような輪を、もっと広めていけるよう、精進して参ります。

わが国の小児医療と福祉の歴史から見ても極めて画期的な事業で、職員だけでなくセンター外の多数の方からの御支援を得て開始することができる事業です。本事業を推進することで我が国の小児医療と福祉を大きく変えたいと祈念します。

賀藤 均 プロフィール

1981年	新潟大学医学部卒業、1981年 東京大学医学部小児科学教室入局後関連病院に勤務
1985年	トロント大学医科学研究所留学、1987年 青梅市立総合病院小児科
1987年	青梅市立総合病院小児科
1989年	帝京大学医学部附属病院小児科助手
1992年	東京大学医学部附属病院小児科助手
1996年	東京大学医学部講師
2006年	東京大学医学部附属病院小児科副科長
2008年	国立成育医療センター循環器科医長

サイト



お問い合わせ

もみじの家について

理念

代表メッセージ

運営組織

議長	副議長	事務局長	次長	係長	係長	係
						

会 派 出 張 終 了 報 告 書

出張期日	令和3年11月25日(木)
出張先	国立成育医療研究センター、「もみじの家」
研究研修・ 調査課題等	重い病気の子とともと家族のための医療型 短期入所施設
終了報告	医療的ケアが必要な子どもが増え続け、今 全国に1万8千人以上いるとされています。自宅スニード 365日続くケアは、家族の重い負担となり、地域の中 で孤立してしまう事もありました。これに、重い病気や 障がいがある子どもには、「子どもらしいひとときが」 家族には「安心しつづけるひととき」が必要で、 もみじの家は、医療的ケアが必要な子どもと家族が教 育滞在出来る短期入所施設として、取り組んでいく事と、 子どもを
参加者 氏名	つのだ 寛美、市瀬 ひさ子、 佐藤 しんじ

稲城市議会議長

渡辺 力 殿

上記のとおり、会派出張を終了しましたので報告します。

令和 3 年 11 月 25 日

会 派 名 公明党

代表者氏名 市瀬 ひさ子



視察先

市

市 11/25 ~ /

1. 運賃 (航空賃)

丁大衛武線南砂原⇐登戸	168 × 2	円 ×	2	人 =	672	円
" 稲城沼⇐登戸	168 × 2	円 ×	1	人 =	336	円
小田急線 登戸⇐成城学園	157 × 2	円 ×	3	人 =	942	円
⇒		円 ×		人 =		円
小田急バス 成城学園⇐国域能楽 220 × 2	220 × 2	円 ×	2	人 =	880	円
国立成育医療研究センター ⇒ 研究センター前		円 ×	1	人 =	220	円
⇒ 小田急バス 成城学園	220	円 ×		人 =		円
⇒		円 ×		人 =		円
⇒		円 ×		人 =		円
⇒		円 ×		人 =		円

2. タクシー (レンタカー)

⇒	円 ×	台 =	円
⇒	円 ×	台 =	円
⇒	円 ×	台 =	円
⇒	円 ×	台 =	円
⇒	円 ×	台 =	円

3. 宿泊料 円 × 人 = 円

4. 土産代 1,512 円

5. 写真代 円

6. その他 (振込手数料等) 円

合計 4,562 円

以上のとおり報告します

令和 3 年 12 月 2 日

会計責任者 佐藤 しんじ

政務活動費領収書等添付用紙

整理番号

使途基準科目 **調査費**

ICカード残額ご利用明細

列挙履歴 (最新 20件)

月日	種別	利用駅	種別	利用駅	残額

					*2019
1125	入	稲城長沼	出	登戸	*1851
1125	入	小 登戸	出	成城学園	*1694
1125	入	小田急B			*1474
1125	入	小田急B			*1254
1125	入	成城学園	出	小 登戸	*1097
1125	入	登戸	出	稲城長沼	*929

2021.11.25 14:17 稲城長沼駅 102発行

ご利用ありがとうございます。

JR東日本

JR南武線
稲城長沼 ←→ 登戸 ¥168
x2

小田急線
登戸 ←→ 成城学園 ¥157
x2

小田急バス
成城学園 ←→ 国土成育医療
石院ビル前 ¥220
x2

市瀬 ひと子

1,090円

168円
157円
220円
220円
157円
168円

(事業名、使途及び内容等)

交通費

(備考)

整理番号

使途基準科目 調査費

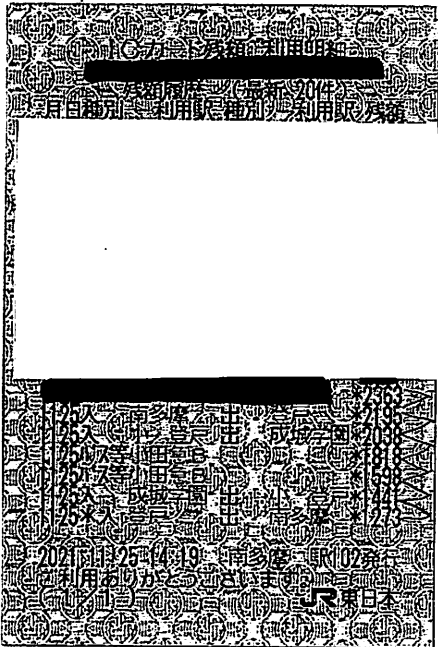

168円
157円
220円
220円
157円
168円

南多摩駅^{168円} → 登戸駅(JR)
登戸駅^{157円} → 成城学園(小嶋)
成城学園前^{220円} → 成育医療研究センター(小嶋)
成育医療研究センター^{220円} → 成城学園前(小嶋)
成城学園^{157円} → 登戸駅(小嶋)
登戸駅^{168円} → 南多摩駅(JR)

合計、1,090円

つのだ寛美

(事業名、使途及び内容等)

交通費

(備考)

政務活動費領収書等添付用紙

整理番号

使途基準科目 調査費

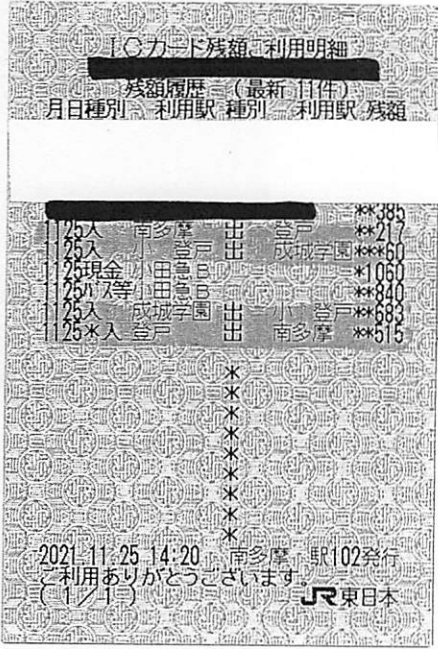

南多摩駅 ^{168円} → 登戸駅 (JR)

登戸駅 ^{157円} → 成城学園 (小田急)

~~成城学園前~~

成育医療研究センター ^{220円} → 成城学園前 (小田急)

成城学園 ^{157円} → 登戸駅 (小田急)

登戸駅 ^{168円} → 南多摩駅 (JR)

合計 870円

佐藤 山

(事業名、使途及び内容等)

交通費

(備考)

政務調査費領収書等添付用紙

整理番号

使途項目 調査費

(領収書等貼付面):

領収証

No.0143609

稲城市議会公明党様

合計 ￥1,512-

(8%対象 ￥1,400 消費税 ￥112)

但し 印紙代として

上記の金額正に領収いたしました

2021年11月24日(水) 担当者: [REDACTED]

本店 東京都町田市金森4-1-2

稲城店

TEL(042)378-5000

印紙税申告納付につき町田税務署承認済

sanwa

2021年11月24日(水) 19:10 印:014

担当者: [REDACTED]

領収日付 2021/11/24

領収証番号 0143609

16 *月三笠加行巻10個 1,400

小計/ 1点 ￥1,400

(外税 8%対象計 1,400)

外税計 8% ￥112

(税計 ￥112)

お支払額計 ￥1,512

*印は軽減税率対象商品

レシートNo.:3610 取引:3494 店:270

(事業名、使途及び内容等)

土産代

(備考)

政務活動費領収書等添付用紙

整理番号

使途基準科目 **資料購入費**

請求書

稲城市議会 公明党

令和 3 年 8 月 13 日

東京都江東区新木場1丁目18番11号 (〒136-8575)

株式会社きよせい

代表取締役 成吉



下記のとおりにご請求いたします。
金額には消費税及び地方消費税が含まれております。(10%) (0150-0017243)

ご請求額 ¥5,753.-
お得意様No (請求No) 50-0802399 (108107805)

お支払は 令和 3 年 10 月 31 日までにお願いします。

E

品名	追録号数	数量	単価	金額	備考
新自治体ユニーク先進事例	71	1	5753	5753	

振替払込請求書
兼受領証

加入者氏名 株式会社きよせい
金額 5753円
振込先 銀行 支店

(1444)

依頼人住所氏名
かぎよせい
東京都稲城市
稲城市議会 公明党
要打電項目: 108107805 様

科金 03-09-01 稲城押立郵便局
備考 (01605) N94120014 (V5店確保)

使途及び内容等)

(株)きよせい 新自治体ユニーク先進事例

この受領証は、大切に保管してください (備考)

政務活動費領収書等添付用紙

整理番号

使途基準科目 資料購入費

請求書

稲城市議会 公明党

様 令和 3 年 11 月 12 日

東京都江東区新木場1丁目18番11号 (〒136-8575)

金額には消費税及び地方消費税が含まれております。(10%)
下記のとおりご請求いたします。 (0150-0017243)

株式会社ぎょうせい

代表取締役 社長 成吉

ご請求額

¥11,979.-

お得意様No
(請求No)

50-0802399
(111142327)

お支払は 令和 4 年 1 月 31 日までにお願いします。

品名	追録号数	数量	単価	金額	備考
新時代の条例・規則の考え方・つくり方	53- 55	1	11979	11979	
振替払込請求書兼受領証					

振替払込請求書 兼受領証

振込先	銀行	支店
カギヨウセイ 東京都稲城市 稲城市議会 公明党 要打電項目：111142327		

CS (172)

用途及び内容等)

(株)ぎょうせい 新時代の条例・規則の考え方・つくり方

日附印

03-12-07 稲城長沼郵便局 (01293) N94120005

この受領証は、大切に保管してください (備考)

政務活動費領収書等添付用紙

整理番号

使途基準科目 広報費

御請求書

2021年4月9日

稲城市議会公明党 様

OZAWA KOBO

〒206-0804

東京都稲城市百村1621-4

エンゼルハイム稲城504

尾沢敏明

下記のとおり御請求申し上げます

御請求金額 ¥30,000		
納品日	品名	数量
4/9	B4カラー二つ折り両面「ヒューマンいなぎNo57」 DTP・イラスト・版下作成及び印刷原稿入稿代	2P

MIZUHO みずほATMコーナー | ご利用明細票

ご利用ありがとうございます。内容をご確認のうえ、必ずお持ち帰りください。 みずほ銀行

お取引日 2021-06-07

お取引先名 稲城市議会公明党

お取引種別 振込

お取引金額 **220****30,000

お取引手数料 1,450

現金懸賞で使えるみずほJ-C-Bカード

発行番号 0238 0011583232

(事業名、使途及び内容等)	「ヒューマンいなぎNo.57」の版下作成及び印刷原稿入稿代 振込手数料 220円
(備考)	

画面に入る振込からのお知らせがあります。

政務活動費領収書等添付用紙

整理番号

用途基準科目 広報費

MIZUHO みずほATMコーナー | ご利用明細票

ご利用ありがとうございます。
内容をご確認のうえ、必ずお持ち帰りください。 みずほ銀行

お取引日 2021-06-01	振込・振替先の口座番号 [REDACTED]
お取引内容 電信振込	お取引後残高 ***385.074
お取引手数料 1450***0	お取引店番号 [REDACTED]

裏面に「みずほ」からのお知らせ

現金感覚で使える、みずほJ.C.B.デビットカード取扱店！くわしくは窓口まで

イ) モンモン 様
イナギンキ カイコウメイトウ 様

領収証

No. 360157

稲城市議会 公明 様

金額	¥	3	8	5	0	7	4	-
----	---	---	---	---	---	---	---	---



但 ヒューマンイテジ No.57 印刷・ポストインク
2021年6月1日 上記正に領収いたしました

内 訳	
現金	
小切手	振込
消費税額等 (%)	



有限公司

もしもし

〒206-0033 多摩市落合2-38 D'グラフォート多摩センター 3階303号
TEL 042-337-1888(代) FAX 042-337-1885



ヒューマンイテジ No.57 印刷・ポストインク 代

振込手数料 220円

(備考)

政務活動費領収書等添付用紙

整理番号

使途基準科目 広報費

領収書

令和03年11月12日

〒206-0812 稲城市矢野口2604

OZAWA KOBO

尾沢とし和

TEL・FAX042(378)2725

稲城市議会公明党 様

30,000円

但し書き

B4カラー両面「ヒューマンいなぎNO.59」
版下作成及び印刷原稿入稿代

正に領収いたします

MIZUHO みずほATMコーナー | ご利用明細票

ご利用ありがとうございます。
内容をご確認のうえ、必ずお持ち帰りください。 みずほ銀行

お取引日 2021-11-12

お取引内容 **330****30,000

電信振込 *****

1033***0

現金取引で使える みずほJCBデビットカード

オサワトシカズ 様
イキツキカイコウメイトウ 様

発信番号 6843 0004022555

(事業名、使途及び内容等)

振込手数料 330円

ヒューマンいなぎ No.59 版下作成及び印刷原稿入稿代

(備考)

※裏面に「みずほ」からのお知らせがあります。

政務活動費領収書等添付用紙

整理番号

使途基準科目 広報費

MIZUHO みずほATMコーナー | ご利用明細票

ご利用ありがとうございます。
内容をご確認のうえ、必ずお持ち帰りください。 みずほ銀行

お取引日	振込・振替先の口座番号
2021-11-24	[REDACTED]
店舗番号	お取引口座番号
[REDACTED]	[REDACTED]
振込手数料 220円	お取引金額 404,613円
お取引内容 電信振込	お取引後残高
[REDACTED]	[REDACTED]
時刻 1644	お取扱店番号
[REDACTED]	[REDACTED]

現金感覚で使える、みずほJCBデビット取扱中！くわしくは窓口まで

1) モシモシ様
イナキシギカイクメイトウ様

画面に「みずほ」か「5」のお知らせ

No. 360171

領収証

稲城市議会公明党様

金額	¥	4	0	4	,	6	1	3	—
----	---	---	---	---	---	---	---	---	---

但 ヒューマンイナキ No.59 印刷・ポストヤング

2021年11月24日 上記正に領収いたしました



内訳
現金
小切手 /
振込
消費税額等 (%)



株式会社 **もしもし**

〒206-0033 多摩市落合2-38 D'グラフォート多摩センタービル5階103号
TEL 042-337-1888(代) FAX 042-337-1885

ヒューマンイナキ No.59 印刷・ポストヤング

振込手数料 220円

(備考)

整理番号

使途基準科目 通信 費

令和 3 年度

稲城市
公 金

納入通知書兼領収書

納
入
者

公明党 代表 市瀬 ひさ子

様

年度 令和 3 年度 会計 01 一般会計

款 22 項 04 目 03 節 01 細節 66 細々節

金額

36,000 円

内
容

タブレット端末使用負担金 (公明党 3人 1000
円×12ヵ月×3人)

担 当 課 051000 議会事務局

納入期限 令和 4年 3月 31日

納付場所 右 (原符) を参照してください。

上記の金額を納入してください。

令和 4年 3月 24日

稲城市長



上記のとおり領収しました。

領収日付印

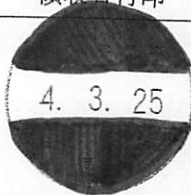

(納付者保管)

タブレット端末使用負担金

政務活動費領収書等添付用紙

整理番号

用途基準科目 **事務費**

(領収書等貼付面)

新製品が安い
KS ケーズデンキ

お買上げ明細

2021年 6月 2日(水) 18時44分

(0000133714300)

<明細>

1 ●インクカートリッジ エプソン 4988617228559 RDH-4CL @500円値引対象	1点	10%	¥3,705
2 ●インクカートリッジ エプソン 4988617228559 RDH-4CL 5%値引対象	1点	10%	¥4,180
	2点/合計		¥7,885
税率別内訳 /	課税対象額	10%	¥7,885
	(内消費税額)		¥716)

[0111270-011175610-2310005151064]

領収証

2021年 6月 2日(水) 18時44分

株式会社議公明党様

金額 ¥7,885

(内消費税等 ¥716)
税率別内訳 / 課税対象額 10% ¥7,885
(内消費税額 ¥716)

但し、お品代として

上記金額正に領収致しました。

<決済内訳>

現金 ¥7,885
(内消費税等 ¥716)

現金お預かり ¥10,000
お釣り ¥2,115

ケーズデンキオンタウン稲城長沼店

電話番号 042-401-7750

販売担当者

店コード 2200001112704
売上伝票番号 2310005151064

(事業名、用途及び内容等)

インクカートリッジ代

(備考)

政務活動費領収書等添付用紙

整理番号

用途基準科目 **事務費**

(領収書等貼付面)

新製品が安い
KS ケーズデンキ

お買上げ明細

2021年 8月27日(金) 14時42分

(0000133714300)

<明細>

1 ●インクカートリッジ エプソン 4988617228436 RDH-BK-L 5%値引対象	2点	持帰 10% ¥3,678
2点/合計		¥3,678
税率別内訳 /	課税対象額	10% ¥3,678
	(内消費税額)	¥334

[0111143-011199326-2310005995170]

領収証

2021年 8月27日(金) 14時42分

稲城市議会公明党 様
金額 ¥3,678

(内消費税等) ¥334
税率別内訳 / 課税対象額 10% ¥3,678
(内消費税額) ¥334

但し、お品代として

上記金額正に領収致しました。

<決済内訳>

現金 ¥3,678
(内消費税等) ¥334

現金お預かり ¥10,680
お釣り ¥7,002

ケーズデンキ稲城若葉台店
電話番号 042-350-5011
販売担当者

店コード 2200001111431
売上伝票番号 2310005995170

(事業名、用途及び内容等)

インクカートリッジ代

(備考)

政務活動費領収書等添付用紙

整理番号

使途基準科目 **事務初費**

(領収書等貼付面)

KS ケーズデンキ 新製品が安い

お買上げ明細

2022年 2月17日(木)

18時30分

(0000133714300)

<明細>

- | | | | | |
|--|----|-----|--------|------|
| 1 ●インクカートリッジ
エプソン
4988617228436 RDH-BK-L | 1点 | 10% | ¥1,742 | ・ 持帰 |
| 10%値引対象 | | | | |
| 2 ●インクカートリッジ
エプソン
4988617228436 RDH-BK-L | 1点 | 10% | ¥1,742 | ・ 持帰 |
| 10%値引対象 | | | | |

	2点/合計	¥3,484
税率別内訳 /	課税対象額 10%	¥3,484
	(内消費税額)	¥316)

[0111270-011012540-2310003323005]

領収証

2022年 2月17日(木)

18時30分

稲城市議会公明党 様

金額 ¥3,484

税率別内訳 /	(内消費税等	¥316)
課税対象額 10%	¥3,484	
	(内消費税額	¥316)

但し、お品代として

上記金額正に領収致しました。

<決済内訳>

現金	¥3,484
(内消費税等	¥316)

現金お預かり	¥5,004
お釣り	¥1,520

ケーズデンキオンタウン稲城長沼店

電話番号 042-401-7750

販売担当者

店コード 2200001112704
売上伝票番号 2310003323005

(事業名、使途及び内容等)

インクカートリッジ代

(備考)

政務活動費領収書等添付用紙

整理番号

使途基準科目 **事務費**

請 求 書

No.

令和4年3月4日

稲城市議会 公明党 御中

下記の通り御請求致します。

理想科学工業株式会社

東京都立川市錦町2-6-5
五光立川三恵ビル6F
多摩営業所

TEL 042-527-8771

合計金額 ¥ 5,940

品番	品名(規格)	数量	単位	単価	金額
	理想環境用紙NW A4	4	箱	1,350	5,400
					5,400
					540
			合計		¥5,940

MIZUHO みずほATMコーナー | ご利用明細票

ご利用ありがとうございます。みずほ銀行
内容をご確認ください。必ずお持ち帰りください。

お取引日 2022-3-23

振込手数料 **270

お取引金額 *****5,940

利用手数料 ****

1116***0

0130 0005867138

裏面へみずほからのお知らせがあります。

複写機利用代、振込手数料270円