

第四文化センターじどうかん

令和7年1月号

日	月	火	水	木	金	土
			1	2	3	4
 児童館は令和7年1月4日(土)までお休みです。						
5	6 Ⓢ パラシュート で遊ぼう! 中高生タイム	7 ★幼 幼児のひろば 申込開始 10:00~	8 Ⓢ パラシュート で遊ぼう!	9 幼ミニ トランポリンの日	10 幼出張あそび の広場	11 ★Ⓢまつり実行委員 申込み開始 14:00~ ★Ⓢプラバンの日 申込み開始 14:30~
12	13 成人の日	14	15 ★Ⓢプラバンの日	16 幼子育て サポーターの日	17	18 ★Ⓢプラバンの日
19	20 幼出張あそび の広場 中高生タイム	21	22 Ⓢオセロ大会	23 幼キッズカー の日	24	25 ★Ⓢまつり 実行委員会①
26	27 中高生タイム	28	29 幼出張あそび の広場 ベビー&マタニティ の日	30 ★幼 幼児のひろば	31	

幼印は幼児事業です。
 Ⓢ印は小学生以上の事業です。
 ★印は申込みが必要です。

★ じどうかん 児童館まつり

じっこういじん だいほしゅう 実行委員 大募集!

2月15日(土)に

児童館のおまつりを開催します。

実行委員会は ① 1月25日(土) ② 2月1日(土)
③ 2月8日(土) ④ 2月12日(水)

15:30~16:30に行きます。

対象 小学3年生以上 定員 12人

場所 1階 子ども集会室

実行委員申込み開始 1月11日(土)14:00~



おまつり当日(2/15)
 実行委員が担当するのは
 午後からです。
 おうちの人と相談してから
 申し込んでね♪

しょうがくせいじょうむ じぎょう
小学生以上向けの事業

こうさく 工作 パラシュートで遊ぼう！

にちじ 日時 ① 1月6日(月) 10:30~11:30
② 1月8日(水) 14:30~15:30
(当日受付・先着順)

ばしよ 場所 プレイルーム たいしやう 対象 小学1年生~
ていじん 定員 各回 12人 さんかひ 参加費 なし

な 投げ上げると
くらげみたいに
ふわふわ
お 降りてくるよ♪



たいかい オセロ大会

ひにち 白にち 1月22日(水)
うけつけじかん 受付時間 15:10~15:15

ばしよ 場所 ゲーム室 たいじん 定員 12人
たいしやう 対象 小学生 さんかひ 参加費 なし

- ・定員を超えた場合はその場で抽選を行います。
- ・ポイントをためて景品をゲットしよう！

★ プラバンの日

にちじ 日時 ①1月15日(水) ②1月18日(土)
15:00~15:20 の間に来てください。

もうしこ 申込み開始 1月11日(土) 14:30~(先着順)
ばしよ 場所 創作室 たいじん 定員 10人
ざいりやうひ 材料費 20円 たいしやう 対象 小学1年生~

- ・①②のどちらかに申し込んでください。
- ・ひとり1枚作れます。制作時間は約30分です。

ちゅうこうせい 中高生タイム

まいしゅうげつようび 毎週月曜日は中高生が優先的に
プレイルームを使えます。
じかん 時間 16:00~16:50

★ しょうがくせいじょうむ じぎょう もうしこ ほうほう
小学生以上向け事業の申し込み方法

★印の事業は事前の申し込みが必要です

- ・保護者による事業の申し込みはできません。
- ・来館での受付のみです。電話では申し込みできません。
- ・児童館が開いている時間に、申し込みができます。
- ・申し込みのときに電話番号を聞きますので、覚えて来てください。
- ・学級閉鎖中の方は、申し込みできません。



ことしは
みどし
だよ~

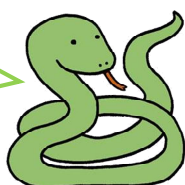

- ・キャンセルの場合は、必ず電話などで休むことを伝えてください。
- ・申し込んだ当日無断で欠席した場合、翌月の事業に申し込みをすることはできません。

乳幼児親子事業



★ 幼児のひろば

一足早い豆まきをしよう！

【要申込み】

日時 1月30日(木) ①10:00~10:30
②11:00~11:30

対象 幼児(1月30日の時点で満1歳以上)とその保護者

各回 10組

参加費 無料

申込み 1月7日(火)
10:00~
電話にて先着順



★ 幼児のひろば

申込み方法

- ・受付時の混雑を避けるため、電話のみでの受付とします。
- ・電話の際は、はじめに児童館事業の申込みであることをお伝えください。
- ・参加する幼児のご家族が申込みをしてください。
- ・キャンセルの場合は必ずお電話ください。
- ・受付時間は平日の午前10時~午後5時です。



ミニランポリンの日

日時 1月9日(木)
9:30~11:50

場所 プレイルーム



キッズカーの日

日時 1月23日(木)
9:30~11:50

場所 プレイルーム



出張あそびの広場 はぐはぐ

1月10日(金) 20日(月) 9:30~11:50

対象 0歳児~未就学児 場所 プレイルーム
あそびの広場のスタッフと遊んだり歌ったり、お話ししましょう。

出張あそびの広場 はぐはぐ ベビー&マタニティの日

1月29日(水) 9:30~11:50

対象 0歳児親子・妊婦さん 場所 プレイルーム

0歳児の親子、妊娠中の方が利用できるあそびの広場です。

出産前の過ごし方や乳児の子育てについて、お気軽にご相談ください。

子育てサポーターの日

1月16日(木) 10:30~11:45

場所 プレイルーム

子育てサポーターは、乳幼児親子と共に、手遊びや体操などを通じた交流の中で、相談相手として子育てを応援するボランティア活動を行っています。

詳細は「あそびの広場向陽台」ホームページまたは電話にてご確認ください。

TEL042-370-0106(あそびの広場向陽台)

QRコードからも見られます。



乳幼児1月のイベント

あそびの広場向陽台



いなぎしだいよんぶんか じどうかん 稲城市第四文化センター児童館

いなぎしひがしながめま
稲城市東長沼 271 TEL 377-4406

- ・児童館は 0歳～18歳未満の子どもが遊ぶ場所です。
(未就学の子どもは保護者同伴で入室できます。)
- ・遊べる時間は午前9時～午後5時です。
- ・日曜日、祝日、年末年始はお休みです。

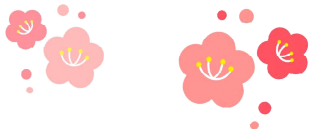

じどうかん 児童館のルール

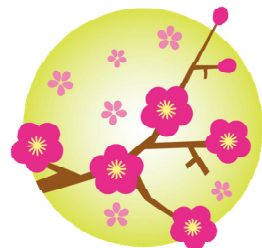

- ・学校がある日は一度家に帰ってから遊びに来ましょう。
- ・学校を休んだ日や学級閉鎖中は遊びに来ることはできません。
- ・カードやゲームなどは持ってこないでください。児童館の遊具で遊びましょう。
- ・携帯電話は児童館の中では使えません。
- ・鍵やお金などの貴重品は預かることはできません。自分で管理してください。
- ・失くして困るものは持って来ないようにしましょう。
- ・キックボードで遊びに来ないでください。

※① ② に当てはまる人は、おうちの人に登録票を書いてもらって持って来てください。

① 初めて児童館を利用する人

② 住所や電話番号が変わった人

保護者のみなさまへ

児童館のおたよりは、右のQRコードから見られます。



稲城市メール配信サービスについて

市民の皆様にお伝えしたい情報をメールで提供しています。災害時等、児童館に関する情報も配信されますので、「稲城市メール配信サービス」へのご登録をお願いします。

inagicity@emp.ikkr.jp こちらへ空メールを送信してください。折り返し登録の案内が送信されます。

登録票提出のお願い

児童館を利用するためには登録票の提出が必要です。

住所や電話番号等に変更のある際には必ず再提出してください。

登録票は児童館にあります。また、登録票は稲城市のホームページにも掲載しておりますのでダウンロードしてご使用ください。

ご記入いただいた個人情報は、児童館の施設運営に関する以外には使用いたしません。

